



















ICONS

| | | |
|-------------------------|---|---------------------------------------|
| Material |  | Bio-Baumwolle |
| |  | (Anteilig) aus recycelten Materialien |
| Label |  | Heraustrennbares (Nacken-)Label |
| |  | Kein (Nacken-)Label |
| High Visibility |  | High-Vis |
| |  | Reflektor-Elemente |
| |  | Integrierte Lichtquelle |
| Pflegehinweise |  | Bügelfrei |
| |  | Bügelleicht |
| |  | Knitterfrei |
| |  | Pflegeleicht |
| Besondere Eigenschaften |  | 3-in-1 |
| |  | Abnehmbare Kapuze |
| |  | Abnehmbarer Bommel |
| |  | Antibakteriell |
| |  | Antipilling |
| |  | Atmungsaktiv |
| |  | Echtes Leder |
| |  | Feuchtigkeitstransportierend |

| | | |
|-------------------------|---|------------------------------------|
| Besondere Eigenschaften |  | Große Größen |
| |  | Schnelltrocknend |
| |  | Stretch |
| |  | Sublimierbar |
| |  | UV Schutz von 30+ |
| |  | UV Schutz von 50+ |
| |  | Veredelungszugang |
| |  | Verschweißte / Versiegelte Nähte |
| |  | Wasserabweisend |
| |  | Wasserdicht |
| Waschbarkeit |  | Wendbar |
| |  | Winddicht |
| |  | Bei 60 °C waschbar |
| |  | Bei 75 °C waschbar |
| |  | Bei 90 °C waschbar |
| Bildschirme |  | Bei 95 °C waschbar |
| |  | Geeignet für Bildschirmgröße 13" |
| |  | Geeignet für Bildschirmgröße 15,6" |
| |  | Geeignet für Bildschirmgröße 17" |

INHALT

BUSINESS

| | | |
|-----------|-----------------|----------|
| 01 | Büro & Messe | 4 - 63 |
| 02 | Business Casual | 64 - 94 |
| 03 | Reise-Equipment | 95 - 107 |

GASTRO

| | | |
|-----------|--------------------|-----------|
| 04 | Küche | 108 - 129 |
| 05 | Service & Catering | 130 - 198 |
| 06 | Ausstattung | 199 - 201 |

ERHOLUNG & GESUNDHEIT

| | | |
|-----------|----------------------|-----------|
| 07 | Hotellerie | 202 - 211 |
| 08 | Praxis, Beauty & Spa | 212 - 229 |

WORKWEAR

| | | |
|-----------|-----------------------|-----------|
| 09 | Handwerk & Produktion | 230 - 273 |
| 10 | Lager & Logistik | 274 - 308 |
| 11 | Hi-vis | 309 - 339 |

PROMOTION & WERBUNG

| | | |
|-----------|-------------------------|-----------|
| 12 | Verkauf & Kommunikation | 340 - 359 |
| 13 | Werbeartikel | 360 - 367 |





BUSINESS

01 Büro & Messe

| | |
|------------------------|---------|
| Hemden & Blusen | 04 - 33 |
| Kollektionen | 34 - 44 |
| Krawatten & Tücher | 45 - 46 |
| Shirts | 47 - 53 |
| Pullover & Strickwaren | 54 - 59 |
| Jacken | 60 - 62 |
| Hosen & Socken | 63 |

02 Business Casual

| | |
|------------------------|---------|
| Hemden & Blusen | 64 - 72 |
| Shirts | 73 - 81 |
| Pullover & Strickwaren | 82 - 85 |
| Jacken | 86 - 89 |
| Hosen | 90 - 92 |
| Caps & Accessoires | 93 - 94 |

03 Reise-Equipment

| | |
|-------------------------------|-----------|
| Reisetaschen | 95 - 98 |
| Laptop- und Dokumententaschen | 99 - 101 |
| Rucksäcke | 102 - 106 |
| Caps, Schirme & Accessoires | 107 |



Z962 | R-962M-0 **Men's Long Sleeve Tailored Herringbone Shirt**
 84% Baumwolle / 16% Polyester
S, M, L, XL, XXL, 3XL, 4XL
 White 125 g/m², Coloured 130 g/m²
 Russell Collection

LIGHT BLUE WHITE

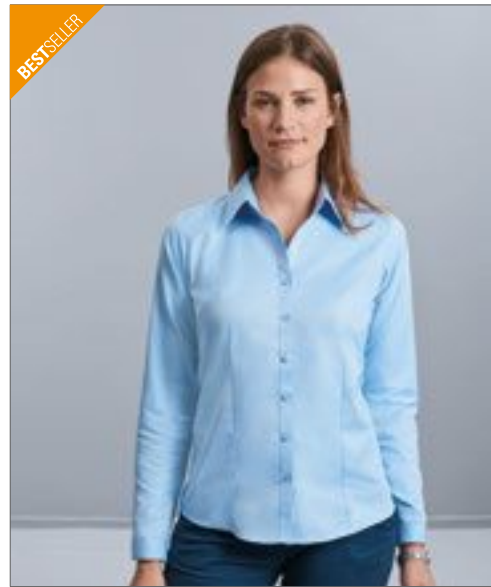

Z962F | R-962F-0 **Ladies' Long Sleeve Tailored Herringbone Shirt**
 84% Baumwolle / 16% Polyester
XS, S, M, L, XL, XXL, 3XL, 4XL
 White 125 g/m², Coloured 130 g/m²
 Russell Collection

LIGHT BLUE WHITE

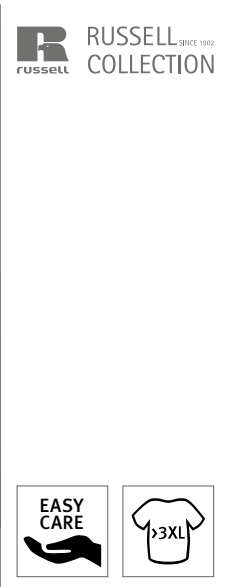

Feiner Herringbone-Stoff | Pflegeleicht | Blickdicht | Taillierter Schnitt | Schmale „New Kent“-Kragenform | Schmale Knopfleiste | Option für Manschettenknöpfe | Abgerundete Manschetten

Feiner Herringbone-Stoff | Pflegeleicht | Blickdicht | Taillierter Schnitt | Schlichter, moderner Kragen | Schmale Knopfleiste | Stilvolle, schmale Manschette mit verlängertem Umschlag | Abnäher an der Brust sowie vorn und hinten



Z963 | R-963M-0 **Men's Short Sleeve Tailored Herringbone Shirt**
 84% Baumwolle / 16% Polyester
S, M, L, XL, XXL, 3XL, 4XL
 White 125 g/m², Coloured 130 g/m²
 Russell Collection

LIGHT BLUE WHITE



Z963F | R-963F-0 **Ladies' Short Sleeve Tailored Herringbone Shirt**
 84% Baumwolle / 16% Polyester
XS, S, M, L, XL, XXL, 3XL, 4XL
 White 125 g/m², Coloured 130 g/m²
 Russell Collection

LIGHT BLUE WHITE

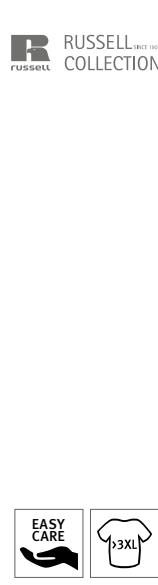

Z964 | R-964M-0 **Men's Long Sleeve Tailored Contrast Herringbone Shirt**
 84% Baumwolle / 16% Polyester
S (37/38), M (39/40), L (41/42), XL (43/44), XXL (45/46), 3XL (47/48), 4XL (49/50)
 White 130 g/m², Coloured 125 g/m²
 Russell Collection

LIGHT BLUE/MID BLUE/BRIGHT NAV WHITE/SILVER/CONVOY GREY

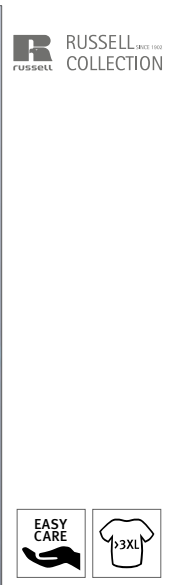

Feiner Herringbone-Stoff | Pflegeleicht | Blickdicht | Taillierter Schnitt | Schmale „New Kent“-Kragenform | Schmale Knopfleiste

Feiner Herringbone-Stoff | Pflegeleicht | Blickdicht | Taillierter Schnitt | Schlichter, moderner Kragen | Schmale Knopfleiste | Abnäher an der Brust sowie vorn und hinten

Pflegeleicht (Easy Care) | Under-Button-Down Kragen | Modische Kontraste: Manschette (Innenseite), Kragen (Innenseite) mit Kontrast-Paspel | Kontrasteinfassung an unterer Knopfleiste | Kontrastfarbenedes Knopfloch an Manschette und unterstem Knopfloch | Abnäher hinten für verbesserte Passform | Abgerundete, mit zwei Knöpfen verstellbare Manschetten, wahlweise mit Manschettenknöpfen zu tragen | Abgerundeter Saum



SOL'S
the fair spirit



L01430 | 01430 **Men's Long Sleeve End-To-End Shirt Belmont**

100% Baumwolle
S, M, L, XL, XXL, 3XL, 4XL
105 g/m²

SOL'S

PEARL GREY SKY BLUE

Fitted cut | Weißer Kentkragen | Knopfleiste mit acht Knöpfen Ton-in-Ton | Ärmel mit Manschette und zwei verstellbaren Knöpfen



SOL'S
the fair spirit



L01431 | 01431 **Women's Long Sleeve End-To-End Shirt Belmont**

100% Baumwolle
XS, S, M, L, XL, XXL
105 g/m²

SOL'S

PEARL GREY SKY BLUE

Fitted cut | Weißer Kragen | Knopfleiste mit acht Knöpfen Ton-in-Ton | Ärmel mit Manschette und einem Knopf

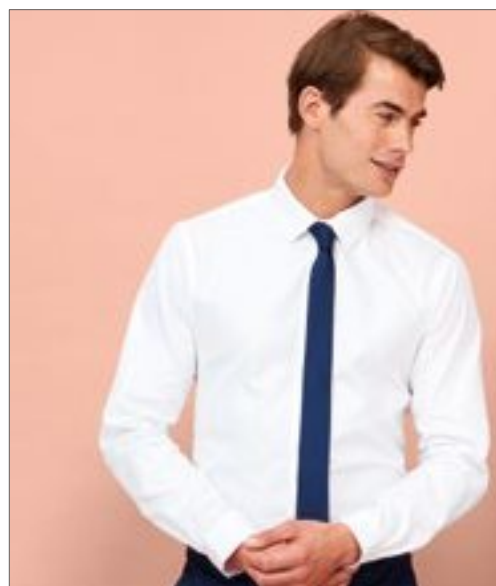

SOL'S
the fair spirit



L02102 | 02102 **Men's Herringbone Shirt Brody**

82% Baumwolle / 18% Polyester
S, M, L, XL, XXL, 3XL, 4XL
125 g/m²

SOL'S

SKY BLUE WHITE

Texturiertes Material | Garngefärbt | Klassischer Schnitt | Schmalere Kragen | Knopfleiste mit sieben Knöpfen | Verstellbare Ärmelbündchen mit abgerundetem Saum und zwei Knöpfen | Aufschlag im Kapuzinerstil mit Knöpfen



SOL'S
the fair spirit

L02103 | 02103 **Women's Herringbone Shirt Brody**

82% Baumwolle / 18% Polyester
XS, S, M, L, XL, XXL
125 g/m²

SOL'S

SKY BLUE WHITE

Texturiertes Material | Garngefärbt | Fitted | Abnäher an Brust und Rücken | Klassischer Kragen | Knopfleiste mit sieben Knöpfen | Abgerundete Ärmelbündchen mit einem Knopf | Aufschlag im Kapuzinerstil mit Knöpfen



SOL'S
the fair spirit



L01433 | 01433 Women's Long Sleeve Moss Crepe Shirt Betty

100% Polyester
XS, S, M, L, XL, XXL
95 g/m²

SOL'S

BLACK CORAL OFF WHITE

Fitted cut | Knopfleiste mit acht Knöpfen Ton-in-Ton | Ärmel mit Manschette und einem Knopf



SOL'S
the fair spirit

L02920 | 02920 Men Boston Fit Shirt

70% Baumwolle / 30% Polyester
S, M, L, XL, XXL, 3XL
White 130 g/m², Coloured 135 g/m²

SOL'S

SKY BLUE WHITE

Angepasster Schnitt | Brusttasche links | Zwei Bewegungsfalten rückwärtig | Button-Down-Kragen | Verstellbare Ärmelbündchen mit zwei Knöpfen und Aufschlag im Kapuzinerstil | Knopfleiste mit sieben farblich abgestimmten Knöpfen



SOL'S
the fair spirit

L02921 | 02921 Men Brisbane Fit Shirt

70% Baumwolle / 30% Polyester
S, M, L, XL, XXL, 3XL
White 130 g/m², Coloured 135 g/m²

SOL'S

SKY BLUE WHITE

Angepasster Schnitt | Brusttasche links | Zwei Bewegungsfalten rückwärtig | Button-Down-Kragen | Knopfleiste mit sieben farblich abgestimmten Knöpfen

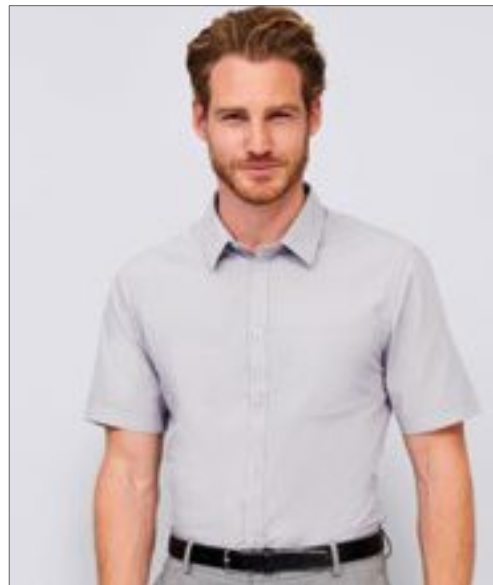

SOL'S
the fair spirit

L02923 | 02923 Men Bristol Fit Shirt

65% Polyester / 35% Baumwolle
S, M, L, XL, XXL, 3XL
White 95 g/m², Coloured 105 g/m²

SOL'S

BLACK DARK BLUE MEDIUM BURGUNDY MIDDLE BLUE
PEARL GREY SKY BLUE TITANIUM GREY WHITE

Angepasster Schnitt | Klassischer, gestärkter Kragen | Brusttasche links | Leiste mit sieben farblich abgestimmten Knöpfen | Zwei Bewegungsfalten rückwärtig



HENBURY



W585 | H585

Men's Gingham Cofrex/Pufy Wicking Short Sleeve Shirt

100% Polyester

XS, S, M, L, XL, XXL, 3XL, 4XL, 5XL

115 g/m²

Henbury



Kurzärmiges Herren-Hemd aus kariertem Gingham-Stoff | Perlglanz Knöpfe | Zugeschnittener Kragen | Normale Passform | Die Stoffe sind pflegeleicht, was-
serabweisend, anti-UV und rasch trocknend

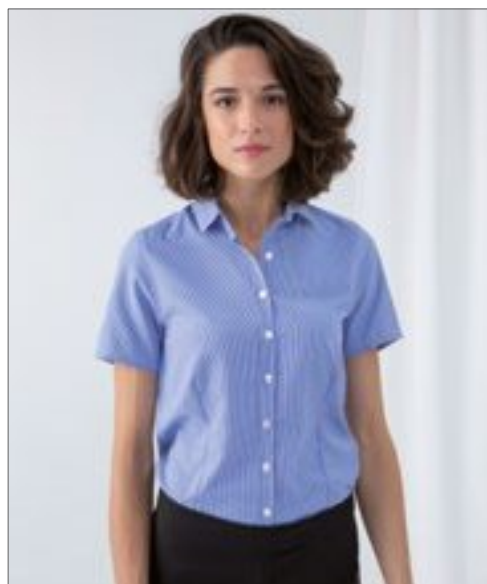

HENBURY



W586 | H586

Ladies' Gingham Cofrex/Pufy Wicking Short Sleeve Shirt

100% Polyester

XS, S, M, L, XL, XXL, 3XL, 4XL, 5XL

115 g/m²

Henbury



Kurzärmiges Damen-Hemd aus kariertem Gingham-Stoff | Perlglanz-Knöpfe | Zugeschnittener Kragen | Normale Passform | Die Stoffe sind pflegeleicht, was-
serabweisend, anti-UV und rasch trocknend

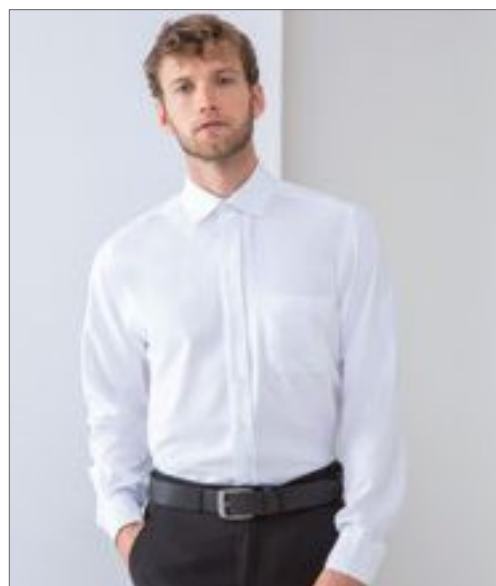

HENBURY



W590 | H590

Men's Wicking Long Sleeve Shirt

100% Polyester

S, M, L, XL, XXL, 3XL, 4XL

115 g/m²

Henbury

| | | | |
|--------|-------------|--------------------|-------|
| BLACK | CLASSIC RED | LIGHT BLUE | NAVY |
| PURPLE | ROYAL | SLATE GREY (SOLID) | WHITE |

Polyester Cofrex/Pufy® Schweißtransportierendes Garn | Antibakterielle Aus-
rüstung | UV-Sonnenschutz >50 | Schnell trocknend, pflegeleicht, bügelleicht |
Entfernbares Nackenlabel | Brusttasche



HENBURY



W591 | H591

Ladies' Wicking Long Sleeve Shirt

100% Polyester

XS, S, M, L, XL, XXL, 3XL, 4XL

115 g/m²

Henbury

| | | | |
|--------|-------------|--------------------|-------|
| BLACK | CLASSIC RED | LIGHT BLUE | NAVY |
| PURPLE | ROYAL | SLATE GREY (SOLID) | WHITE |

Schweißtransportierendes Cofrex/Pufy® Polyester-Garn | Antibakterielle Aus-
rüstung | UV-Sonnenschutz >50 | Schnell trocknend | Pflegeleicht, bügelleicht |
Exzellente Farbbeständigkeit



HENBURY



W595 | H595

Men's Wicking Short Sleeve Shirt

100% Polyester
S, M, L, XL, XXL, 3XL, 4XL
115 g/m²

Henbury

| | | |
|-------|-------------|------------|
| BLACK | CLASSIC RED | LIGHT BLUE |
| NAVY | PURPLE | ROYAL |
| WHITE | | |

Schweißtransportierendes Cofrex/Pufy® Polyester-Garn | Antibakterielle Ausrüstung | UV-Sonnenschutz >50 | Schnell trocknend | Pflegeleicht, bügelleicht | Exzellente Farbbeständigkeit



HENBURY



W596 | H596

Ladies' Wicking Short Sleeve Shirt

100% Polyester
XS, S, M, L, XL, XXL, 3XL, 4XL
115 g/m²

Henbury

| | | |
|-------|-------------|------------|
| BLACK | CLASSIC RED | LIGHT BLUE |
| NAVY | PURPLE | ROYAL |
| WHITE | | |

Polyester Cofrex/Pufy® Schweißtransportierendes Garn | Antibakterielle Ausrüstung | UV-Sonnenschutz >50 | Schnell trocknend | Pflegeleicht, bügelleicht | Exzellente Farbbeständigkeit

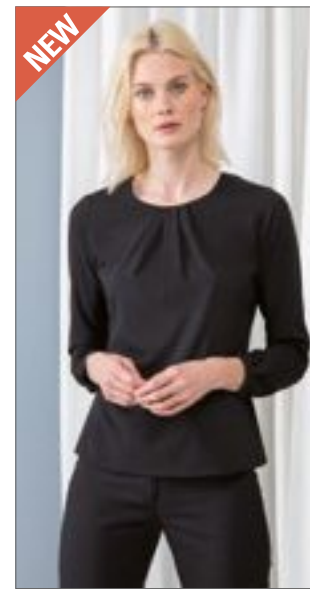

HENBURY

NEW



W598 | H598

Ladies Pleat Front Long Sleeved Blouse

100% Polyester
XS, S, M, L, XL, XXL, 3XL, 4XL
115 g/m²

Henbury

| | | |
|-------|------------|-------|
| BLACK | LIGHT BLUE | WHITE |
|-------|------------|-------|

100 % Cofrex/Pufy® Polyester | Bluse mit Plisseedetails auf der Vorderseite | Öffnung mit einem Knopf am Hals | Eingesetzter Langarm-Ärmel | Leicht geraffter Ärmel am Ärmelabschluss mit Schlüssel-Öffnung und Knopfverschluss | Leicht abgerundeter Saum | Das Material ist pflegeleicht, feuchtigkeitsableitend, UV-beständig und schnell trocknend



KUSTOM KIT®



K133 | KK133

Men's Tailored Fit Pilot Shirt Short Sleeve

55% Baumwolle / 45% Polyester
37 (S/14H), 38 (15), 39/40 (M/15H), 41 (16), 42 (L/16H), 43 (17), 44 (XL/17H), 45/46 (18), 47 (XXL/18H), 48 (19), 49/50 (3XL/19H)
105 g/m²

Kustom Kit

| |
|-------|
| WHITE |
|-------|

Fixierter Kragen | Bügelleicht | Doppelt gefaltete Seiten- und Ärmelsäume | Zwei Brusttaschen mit Button-Down-Taschenklappen | Stiftehalter in der linken Tasche | Button-Down-Schulterklappen | Passe und Ärmelöffnungen mit Einzelnah | Gerader Saum | Ersatzknopf



KUSTOM KIT®



K134 | KK134

Men's Tailored Fit Pilot Shirt Long Sleeve

55% Baumwolle / 45% Polyester
37 (S/14H), 38 (15), 39/40 (M/15H), 41 (16), 42 (L/16H), 43 (17), 44 (XL/17H), 45/46 (18), 47 (XXL/18H), 48 (19), 49/50 (3XL/19H)
105 g/m²

Kustom Kit

| |
|-------|
| WHITE |
|-------|

Fixierter Kragen | Bügelleicht | Doppelt gefaltete Seiten- und Ärmelsäume | Verdeckte Knopfleiste | Bündchen mit einem Knopf | Zwei Brusttaschen mit Button-Down-Taschenklappen | Stiftehalter in der linken Tasche | Button-Down-Schulterklappen | Passe und Ärmelöffnungen mit Einzelnah | Gerader Saum



BCSMO01 | SMO01 Shirt Oxford Long Sleeve /Men

70% Baumwolle / 30% Polyester

S, M, L, XL, XXL, 3XL, 4XL, 5XL, 6XL

135 g/m²

B&C

| BLACK | BLUE CHIP | OXFORD BLUE | SILVER MOON (HEATHER) |
|-------|-----------|-------------|-----------------------|
| WHITE | | | |

70% gekämmte Baumwolle / 30% Polyester | Weicher Button-Down-Kragen | Im Kreuzstich angenähte, passende Knöpfe mit Perlmutt-Effekt (außer Oxford Blue: weiße Perlmuttknöpfe) | Verstellbare abgerundete Manschetten mit zwei Knöpfen und passend geformten Stulpen | Zusätzliche Knopflöcher für Manschettenknöpfe | Mit exklusivem B&C Tie-Fix® | Passe hinten mit zwei seitlichen Falten und Doppelziernaht | Brusttasche links | Tunnelnähte innen für perfekte Endverarbeitung | Horizontales letztes Knopfloch | Passend geformte, seitliche Verstärkung am Hemdsaum unten | Geschwungener Saum unten | Hoher Baumwollanteil Polycotton Oxford-Stoff | B&C Collection ist Mitglied der Fair Wear Foundation



BCSMO02 | SMO02 Shirt Oxford Short Sleeve /Men

70% Baumwolle / 30% Polyester

S, M, L, XL, XXL, 3XL, 4XL, 5XL, 6XL

135 g/m²

B&C

| BLACK | BLUE CHIP | OXFORD BLUE | SILVER MOON (HEATHER) |
|-------|-----------|-------------|-----------------------|
| WHITE | | | |

70% gekämmte Baumwolle / 30% Polyester | Weicher Button-Down-Kragen | Im Kreuzstich angenähte, passende Knöpfe mit Perlmutt-Effekt (außer Oxford Blue: weiße Perlmuttknöpfe) | Kurze Ärmel mit schmalen Ärmelabschluss | Mit exklusivem B&C Tie-Fix® | Passe hinten mit zwei seitlichen Falten und Doppelziernaht | Brusttasche links | Tunnelnähte innen für perfekte Endverarbeitung | Horizontales letztes Knopfloch | Passend geformte, seitliche Verstärkung am Hemdsaum unten | Geschwungener Saum unten | Hoher Baumwollanteil Polycotton Oxford-Stoff | B&C Collection ist Mitglied der Fair Wear Foundation



BCSWO04 | SWO04 Oxford Shirt Short Sleeve / Women

70% Baumwolle / 30% Polyester

XS (34), S (36), M (38), L (40), XL (42), XXL (44), 3XL (46), 4XL (48), 5XL (50), 6XL (52)

135 g/m²

B&C

| BLACK | BLUE CHIP | OXFORD BLUE | SILVER MOON (HEATHER) |
|-------|-----------|-------------|-----------------------|
| WHITE | | | |

70% gekämmte Baumwolle / 30% Polyester | Weicher Damenkragen | Im Kreuzstich angenähte, passende Knöpfe mit Perlmutt-Effekt (außer Oxford Blue: weiße Perlmuttknöpfe) | Kurze Ärmel mit schmalen Ärmelabschluss | Abnäher im Brust- und Rückenbereich für eine weibliche Silhouette | Horizontales letztes Knopfloch | Hoher Baumwollanteil Polycotton Oxford-Stoff | B&C Collection ist Mitglied der Fair Wear Foundation

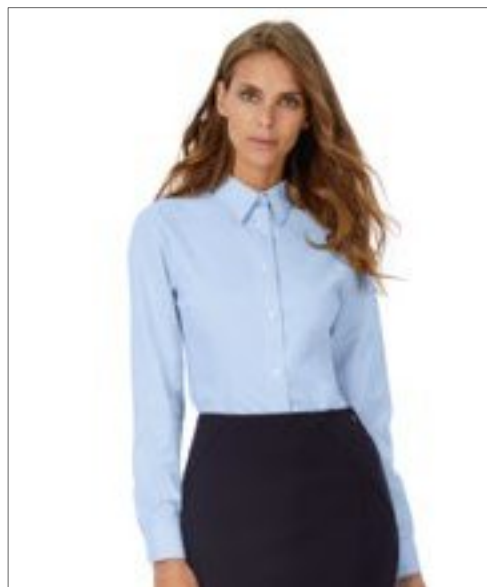

BCSWO03 | SWO03 Oxford Shirt Long Sleeve / Women

70% Baumwolle / 30% Polyester

XS (34), S (36), M (38), L (40), XL (42), XXL (44), 3XL (46), 4XL (48), 5XL (50), 6XL (52)

135 g/m²

B&C

| BLACK | BLUE CHIP | OXFORD BLUE | SILVER MOON (HEATHER) |
|-------|-----------|-------------|-----------------------|
| WHITE | | | |

70% gekämmte Baumwolle / 30% Polyester | Weicher Damenkragen | Im Kreuzstich angenähte, passende Knöpfe mit Perlmutt-Effekt (außer Oxford Blue: weiße Perlmuttknöpfe) | Verstellbare, abgerundete Manschetten mit zwei Knöpfen | Zusätzliche Knopflöcher für Manschettenknöpfe | Abnäher im Brust- und Rückenbereich für eine weibliche Silhouette | Horizontales letztes Knopfloch | Hoher Baumwollanteil Polycotton Oxford-Stoff | B&C Collection ist Mitglied der Fair Wear Foundation

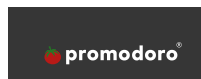

E6900 | 6900 Men's Oxford Shirt

60% Baumwolle / 40% Polyester

S, M, L, XL, XXL, 3XL, 4XL, 5XL

125 g/m²

Promodoro



Kent-Kragen | Knopfleiste mit Knöpfen Ton in Ton | Doppelte Rückenpasse | Abgerundeter Saum | Neutrales Größenetikett | Separate Brusttasche | Pflegeleichtes Mischgewebe | Easy-Care-Ausrüstung | Waschbar bis 60 °C | Ersatzknopf

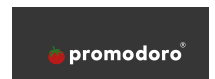

E6905 | 6905 Women's Oxford Shirt

60% Baumwolle / 40% Polyester

XS, S, M, L, XL, XXL, 3XL

125 g/m²

Promodoro



Kent-Kragen | Knopfleiste mit Knöpfen Ton in Ton | Doppelte Rückenpasse | Abgerundeter Saum | Neutrales Größenetikett | Separate Brusttasche | Pflegeleichtes Mischgewebe | Easy-Care-Ausrüstung | Waschbar bis 60 °C | Ersatzknopf



E6910 | 6910 Men's Oxford Shirt Long Sleeve

60% Baumwolle / 40% Polyester

S, M, L, XL, XXL, 3XL, 4XL, 5XL

125 g/m²

Promodoro



Kent-Kragen | Knopfleiste mit Knöpfen Ton in Ton | Doppelte Rückenpasse | Abgerundeter Saum | Neutrales Größenetikett | Verstellbare 2-Knopf-Manschette (Sportmanschette) | Armschlitz mit Knopf | Separate Brusttasche | Pflegeleichtes Mischgewebe | Easy-Care-Ausrüstung | Ersatzknopf

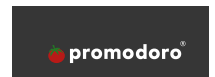

E6915 | 6915 Women's Oxford Shirt Long Sleeve

60% Baumwolle / 40% Polyester

XS, S, M, L, XL, XXL, 3XL

125 g/m²

Promodoro



Kent-Kragen | Knopfleiste mit Knöpfen Ton in Ton | Doppelte Rückenpasse | Abgerundeter Saum | Neutrales Größenetikett | Verstellbare 2-Knopf-Manschette (Sportmanschette) | Armschlitz mit Knopf | Separate Brusttasche | Abnäher vorne und hinten | Pflegeleichtes Mischgewebe | Easy-Care-Ausrüstung | Waschbar bis 60 °C | Ersatzknopf



F600 | 65-114-0 Men's Long Sleeve Oxford Shirt

70% Baumwolle / 30% Polyester

S (37-38), M (39-40), L (41-42), XL (43-44), XXL (45-46), 3XL (47-48)

White 130 g/m², Coloured 135 g/m²

Fruit of the Loom

| | | | |
|-------|------|-------------|-------------|
| BLACK | NAVY | OXFORD BLUE | OXFORD GREY |
| WHITE | | | |

Klassisches Oxford-Hemd | Button-Down-Kragen | Brusttasche links | Manschetten



F601 | 65-112-0 Men's Short Sleeve Oxford Shirt

70% Baumwolle / 30% Polyester

S (37-38), M (39-40), L (41-42), XL (43-44), XXL (45-46), 3XL (47-48)

White 130 g/m², Coloured 135 g/m²

Fruit of the Loom

| | | | |
|-------|------|-------------|-------------|
| BLACK | NAVY | OXFORD BLUE | OXFORD GREY |
| WHITE | | | |

Klassisches Oxford-Hemd | Button-Down-Kragen | Brusttasche links



F700 | 65-002-0 Ladies Long Sleeve Oxford Shirt

70% Baumwolle / 30% Polyester

XS, S, M, L, XL, XXL, 3XL

White 130 g/m², Coloured 135 g/m²

Fruit of the Loom

| | | | |
|-------|------|-------------|-------------|
| BLACK | NAVY | OXFORD BLUE | OXFORD GREY |
| WHITE | | | |

Seitennähte | Abnäher im Brust- und Rückenbereich für bequemen und figurbetonten Sitz



F701 | 65-000-0 Ladies Short Sleeve Oxford Shirt

70% Baumwolle / 30% Polyester

XS, S, M, L, XL, XXL, 3XL

White 130 g/m², Coloured 135 g/m²

Fruit of the Loom

| | | | |
|-------|------|-------------|-------------|
| BLACK | NAVY | OXFORD BLUE | OXFORD GREY |
| WHITE | | | |

Seitennähte | Abnäher im Brust- und Rückenbereich für bequemen und figurbetonten Sitz

BESTSELLER



KUSTOM KIT®

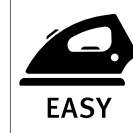

K105 | KK105

**Men's Classic Fit Corporate
Oxford Shirt Long Sleeve**

85% Baumwolle / 15% Polyester

34/35 (13.5), 36 (14), 37 (S/14H), 38 (15), 39/40 (M/15H), 41 (16), 42 (L/16H), 43 (17), 44 (XL/17H), 45/46 (18), 47 (XXL/18H), 48 (19), 49/50 (3XL/19H), 51 (4XL/20), 53/54 (5XL/21), 56 (6XL/22), 58/59 (7XL/23)

125 g/m²

Kustom Kit

34/35, 36, 37, 38, 39/40, 41, 42, 43, 44, 45/46, 47, 48, 49/50, 51, 53/54, 56, 58/59

LIGHT BLUE WHITE

37, 38, 39/40, 41, 42, 43, 44, 45/46, 47, 48, 49/50, 51, 53/54, 56, 58/59

| | | |
|---------------------|--------------|----------|
| BLACK | BOTTLE GREEN | CHARCOAL |
| MIDNIGHT NAVY | RED | ROYAL |
| SILVER GREY (SOLID) | | |

Bügelleicht | Button-Down-Kragen | Brusttasche | Manschetten
verstellbar | Plisseefalte hinten | Gewebtes Nackenlabel | Zwei
Ersatzknöpfe



KUSTOM KIT®



K702 | KK702

**Women's Tailored Fit Corporate
Oxford Shirt Long Sleeve**

85% Baumwolle / 15% Polyester

32 (XXS/6), 34 (XS/8), 36 (S/10), 38 (M/12), 40 (L/14), 42 (XL/16), 44 (XXL/18), 46 (3XL/20), 48 (4XL/22), 50 (5XL/24), 52 (6XL/26), 54 (7XL/28)

125 g/m²

Kustom Kit

32, 34, 36, 38, 40, 42, 44, 46, 48, 50, 52, 54

BLACK LIGHT BLUE WHITE

34, 36, 38, 40, 42, 44, 46, 48, 50, 52, 54

ROYAL SILVER GREY (SOLID)

Bügelleicht | Tailliert | Verstärkter Kragen und Ersatzknopf |
3-Knopf-Manschette | Abgerundeter Saum | Zwei Abnäher vorne
und hinten | Rückenpasse | Doppelsäume

KUSTOM KIT®



K109 | KK109

Men's Classic Fit Corporate Oxford Shirt Short Sleeve

85% Baumwolle / 15% Polyester

34/35 (13.5), 36 (14), 37 (S/14H), 38 (15), 39/40 (M/15H), 41 (16), 42 (L/16H), 43 (17), 44 (XL/17H), 45/46 (18), 47 (XXL/18H), 48 (19), 49/50 (3XL/19H), 51 (4XL/20), 53/54 (5XL/21), 56 (6XL/22), 58/59 (7XL/23)

125 g/m²

Kustom Kit

34/35, 36, 37, 38, 39/40, 41, 42, 43, 44, 45/46, 47, 48, 49/50, 51, 53/54, 56, 58/59

LIGHT BLUE WHITE

37, 38, 39/40, 41, 42, 43, 44, 45/46, 47, 48, 49/50, 51, 53/54, 56, 58/59

| | | |
|----------|--------------|---------------------|
| BLACK | BOTTLE GREEN | BURGUNDY |
| CHARCOAL | MID BLUE | MIDNIGHT NAVY |
| RED | ROYAL | SILVER GREY (SOLID) |

Bügelleicht | Button-Down-Kragen | Brusttasche | Plisseefalte hinten | Zwei Ersatzknöpfe



KUSTOM KIT®



K701 | KK701

Women's Tailored Fit Corporate Oxford Shirt Short Sleeve

85% Baumwolle / 15% Polyester

32 (XXS/6), 34 (XS/8), 36 (S/10), 38 (M/12), 40 (L/14), 42 (XL/16), 44 (XXL/18), 46 (3XL/20), 48 (4XL/22), 50 (5XL/24), 52 (6XL/26)

125 g/m²

Kustom Kit

32, 34, 36, 38, 40, 42, 44, 46, 48, 50, 52

BLACK LIGHT BLUE WHITE

34, 36, 38, 40, 42, 44, 46, 48, 50, 52

RED

34, 36, 38, 40, 42, 44, 46

CHARCOAL ROYAL SILVER GREY (SOLID)

Bügelleicht | Button-Down-Kragen | Tailliert | Rückenpasse | Zwei Abnäher vorne und hinten | Gewebtes Nackenlabel | Ersatzknopf





KUSTOM KIT®



K350 | KK350 Men's Classic Fit Workwear Oxford Shirt Short Sleeve

70% Baumwolle / 30% Polyester
34/35 (13.5), 36 (14), 37 (S/14H), 38 (15), 39/40 (M/15H), 41 (16), 42 (L/16H), 43 (17), 44 (XL/17H), 45/46 (18), 47 (XXL/18H), 48 (19), 49/50 (3XL/19H), 51 (4XL/20), 53/54 (5XL/21), 56 (6XL/22), 58/59 (7XL/26)
135 g/m² Kustom Kit

34/35, 36, 37, 38, 39/40, 41, 42, 43, 44, 45/46, 47, 48, 49/50, 51, 53/54, 56, 58/59

LIGHT BLUE WHITE

37, 38, 39/40, 41, 42, 43, 44, 45/46, 47, 48, 49/50, 51, 53/54, 56, 58/59

BLACK FRENCH NAVY ITALIAN BLUE RED

Button-Down-Kragen | Brusttasche links | Zwei Plisseefalten hinten | Rückenpasse | Zwei Ersatzknöpfe | Waschbar bis 50 °C



KUSTOM KIT®



K361 | KK361 Women's Tailored Fit Workwear Oxford Shirt Long Sleeve

70% Baumwolle / 30% Polyester
32 (XXS/6), 34 (XS/8), 36 (S/10), 38 (M/12), 40 (L/14), 42 (XL/16), 44 (XXL/18), 46 (3XL/20), 48 (4XL/22), 50 (5XL/24), 52 (6XL/26), 54 (7XL/28)
135 g/m² Kustom Kit

32, 34, 36, 38, 40, 42, 44, 46, 48, 50, 52, 54

LIGHT BLUE WHITE

34, 36, 38, 40, 42, 44, 46, 48, 50, 52, 54

BLACK FRENCH NAVY RED

Damen-Oxfordbluse im zeitlosen Schnitt | Leicht tailliert | Verstärkter Kragen | Ohne Rückenfalten | Zwei Abnäher vorne und hinten | Rückenpasse | Ersatzknopf | Waschbar bis 50 °C



KUSTOM KIT®



K182 | KK182 Slim Fit Stretch Oxford Shirt Long Sleeve

58% Baumwolle / 39% Polyester / 3% Elasthan
34/35 (13.5), 36 (14), 37 (14.5), 38 (15), 39/40 (15.5), 41 (16), 42 (16.5), 43 (17), 44 (17.5), 45/46 (18), 47 (18.5)
143 g/m² Kustom Kit

LIGHT BLUE WHITE

Versiegelter Button-Down-Stehkragen | Zwei Abnäher hinten | Abgerundeter Saum | Rückenpasse | Manschette mit zwei Knöpfen | Passe und Armloch einfach abgesteppt | Ersatzknöpfe | Gewebtes Kustom Kit®-Halsetikett



KUSTOM KIT®



K782 | KK782 Ladies' Tailored Fit Stretch Oxford Shirt Long Sleeve

58% Baumwolle / 39% Polyester / 3% Elasthan
32 (6), 34 (8), 36 (10), 38 (12), 40 (14), 42 (16), 44 (18), 46 (20)
143 g/m² Kustom Kit

LIGHT BLUE WHITE

Versiegelter Stehkragen | Zwei Abnäher hinten | Zwei Brustabnäher vorn | Abgerundeter Saum | Rückenpasse | Verstellbares Ärmelbündchen mit Knopfmanschette | Ersatzknopf | Gewebtes Kustom Kit®-Halsetikett



KUSTOM KIT®



K351 | KK351 Men's Classic Fit Workwear Oxford Shirt Long Sleeve

70% Baumwolle / 30% Polyester
34/35 (13.5), 36 (14), 37 (S/14H), 38 (15), 39/40 (M/15H), 41 (16), 42 (L/16H), 43 (17), 44 (XL/17H), 45/46 (18), 47 (XXL/18H), 48 (19), 49/50 (3XL/19H), 51 (4XL/20), 53/54 (5XL/21), 56 (6XL/22), 58/59 (7XL/26)
135 g/m² Kustom Kit

34/35, 36, 37, 38, 39/40, 41, 42, 43, 44, 45/46, 47, 48, 49/50, 51, 53/54, 56, 58/59

LIGHT BLUE WHITE

37, 38, 39/40, 41, 42, 43, 44, 45/46, 47, 48, 49/50, 51, 53/54, 56, 58/59

BLACK FRENCH NAVY RED

Button-Down-Kragen | Brusttasche links | Rückenpasse | Zwei Plisseefalten hinten | Zwei Ersatzknöpfe | Waschbar bis 50 °C

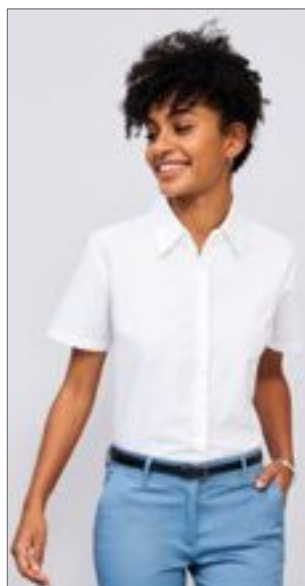

SOL'S
the fair spirit



L610 | 16030

Damen Oxford-Kurzarmluse Elite

70% Baumwolle / 30% Polyester

XS, S, M, L, XL, XXL, 3XL

White 130 g/m², Coloured 135 g/m²

SOL'S

| BLACK | SILVER | SKY BLUE |
|-------|--------|----------|
| WHITE | | |

Pflegeleicht und fast bügelfrei | Feminin und klassisch | Klassischer Kragen mit zwei Knöpfen | Gewebtes Etikett



SOL'S
the fair spirit



L612 | 16010

Herren Oxford-Kurzarmluse Brisbane

70% Baumwolle / 30% Polyester

S, M, L, XL, XXL, 3XL, 4XL

White 130 g/m², Coloured 135 g/m²

SOL'S

| BLACK | SILVER | SKY BLUE |
|-------|--------|----------|
| WHITE | | |

Gefärbtes Garn | Pflegeleicht und fast bügelfrei | Brusttasche links | Kragen mit zwei Knöpfen | Zwei Abnäher an den Seiten | Gewebtes Etikett



SOL'S
the fair spirit



L611 | 16020

Damen Oxford-Langarmbluse Embassy

70% Baumwolle / 30% Polyester

XS, S, M, L, XL, XXL, 3XL

White 130 g/m², Coloured 135 g/m²

SOL'S

| BLACK | SILVER | SKY BLUE |
|-------|--------|----------|
| WHITE | | |

Pflegeleicht und fast bügelfrei | Klassischer Kragen mit zwei Knöpfen | Abgerundete, individuell anpassbare Manschetten mit zwei Knöpfen | Gewebtes Etikett



SOL'S
the fair spirit



L613 | 16000

Herren Oxford-Langarmhemd Boston

70% Baumwolle / 30% Polyester

S, M, L, XL, XXL, 3XL, 4XL

White 130 g/m², Coloured 135 g/m²

SOL'S

| BLACK | SILVER | SKY BLUE |
|-------|--------|----------|
| WHITE | | |

Pflegeleicht und fast bügelfrei | Brusttasche links | Abgerundete, individuell anpassbare Manschetten mit zwei Knöpfen und mit einem Knopf am Ärmelschlitz | Zwei Abnäher an den Seiten | Gewebtes Etikett



PREMIER



PW238 | PR238

Mens Cotton Rich Oxford Stripes Shirt

60% Baumwolle / 40% Polyester

S, M, L, XL, XXL, 3XL

135 g/m²

Premier Workwear

| OXFORD BLUE (CA. PANTONE 7453) | WHITE/GREY (CA. PANTONE 430C) |
|--------------------------------|---------------------------------|
| WHITE/NAVY (CA. PANTONE 2380) | WHITE/OXFORD BLUE (CA. P. 7453) |
| WHITE/PINK (CA. PANTONE 1895) | |

Klassischer Button-Down-Kragen | Innenliegendes Bündchen am Hals und Ärmelbündchen in Kontrastfarbe | Ärmelbündchen mit zwei Knöpfen und geknöpfter Ärmelschutz | Abgerundeter Saum | Hoher Baumwollanteil | Knitterfrei



PREMIER



PW338 | PR338

Ladies Cotton Rich Oxford Stripes Shirt

60% Baumwolle / 40% Polyester

XS, S, M, L, XL, XXL

135 g/m²

Premier Workwear

| OXFORD BLUE (CA. PANTONE 7453) | WHITE/GREY (CA. PANTONE 430C) |
|--------------------------------|---------------------------------|
| WHITE/NAVY (CA. PANTONE 2380) | WHITE/OXFORD BLUE (CA. P. 7453) |
| WHITE/PINK (CA. PANTONE 1895) | |

Kragen mit verdeckter Knopfleiste | Innenliegendes Bündchen am Hals und Ärmelbündchen in Kontrastfarbe | Ärmelbündchen mit zwei Knöpfen und geknöpfter Ärmelschutz | Abgerundeter Saum | Hoher Baumwollanteil | Abnäher an Brust und Rücken für eine feminine Passform



TEE JAYS



TJ4000 | 4000

Perfect Oxford Shirt

100% Baumwolle

S, M, L, XL, XXL, 3XL, 4XL

166 g/m²

Tee Jays

BLACK LIGHT BLUE NAVY WHITE

Leicht taillierte Passform | Button-Down-Kragen | Kragen und Bündchen nahtgeschweißt | Rückenpasse mit Kellerfalte | Aufhänger innen | Abgerundeter Saum



TEE JAYS



TJ4001 | 4001

Womens Perfect Oxford Shirt

100% Baumwolle

XS, S, M, L, XL, XXL, 3XL

166 g/m²

Tee Jays

BLACK LIGHT BLUE NAVY WHITE

Leicht taillierte Passform | Button-Down-Kragen | Kragen und Bündchen nahtgeschweißt | Rückenpasse mit Kellerfalte | Aufhänger innen | Abgerundeter Saum



HENBURY



W510 | H510

Men's Classic Long Sleeved Oxford Shirt

77% Baumwolle / 23% Polyester

S (38), M (39,5), L (41-42), XL (43-44,5), XXL (46), 3XL (48), 4XL (50,5)

170 g/m²

Henbury

S, M, L, XL, XXL, 3XL, 4XL

BLUE OXFORD WHITE

S, M, L, XL, XXL

PINK

Pflegeleicht | Button-Down-Kragen | Sattelabschluss im Nacken



HENBURY



W511 | H511

Ladies` Classic Long Sleeved Oxford Shirt

77% Baumwolle / 23% Polyester

XS, S, M, L, XL, XXL, 3XL, 4XL

170 g/m²

Henbury

BLUE OXFORD WHITE

Knöpfe in Perlmutter-Optik | Pflegeleichte Damenbluse | Tailliert geschnitten mit abgerundetem Saum



HENBURY



W515 | H515

Men's Classic Short Sleeved Oxford Shirt

77% Baumwolle / 23% Polyester

S (38), M (39,5), L (41-42), XL (43-44,5), XXL (46), 3XL (48), 4XL (50,5)

170 g/m²

Henbury

S, M, L, XL, XXL, 3XL, 4XL

BLUE OXFORD **WHITE**

S, M, L, XL, XXL

DARK BLUE **LILAC** **PINK**

Gleichfarbige Knöpfe | Pflegeleicht | Button-Down-Kragen |



HENBURY



W516 | H516

Ladies' Classic Short Sleeved Oxford Shirt

77% Baumwolle / 23% Polyester

XS (8), S (10), M (12), L (14), XL (16), XXL (18), 3XL (20), 4XL (22)

170 g/m²

Henbury

BLUE OXFORD **WHITE**

Schmuckknöpfe | Pflegeleicht | Seitennähte



HENBURY



W550 | H550

Men's Long Sleeved Pinpoint Oxford Shirt

80% Baumwolle / 20% Polyester

S (38/15), M (39,5/15H), L (41/16), XL (42/16H), XXL (44,5/17H)

130 g/m²

Henbury

LIGHT BLUE **WHITE**

Easy-Care-Ausrüstung | Gleichfarbige Knöpfe | Doppelknöpfe an Armabschlüssen | Pin Point Oxford | Brusttasche links | Rückennähte mit Kellerfalte



HENBURY



W551 | H551

Ladies' Long Sleeved Pinpoint Oxford Shirt

80% Baumwolle / 20% Polyester

S, M, L, XL, XXL

130 g/m²

Henbury

LIGHT BLUE **WHITE**

Easy-Care-Ausrüstung | Gleichfarbige Knöpfe | Zwei Knöpfe an Armabschluss | Abgerundeter Saum | Geförmte Seitennähte | Verdeckte Knopfleiste



HENBURY



W555 | H555

Men's Short Sleeved Pinpoint Oxford Shirt

80% Baumwolle / 20% Polyester

S (38/15), M (39,5/15H), L (41/16), XL (42/16H), XXL (44,5/17H)

130 g/m²

Henbury

LIGHT BLUE **WHITE**

Pflegeleicht | Brusttasche links | Klassisches Oxford-Hemd mit geringem Gewicht | Gleichfarbige Knöpfe | Abgerundeter Saum



HENBURY



W556 | H556

Ladies' Short Sleeved Pinpoint Oxford Shirt

80% Baumwolle / 20% Polyester

XS (8), S (10), M (12), L (14), XL (16), XXL (18), 3XL (20)

130 g/m²

Henbury

LIGHT BLUE **WHITE**

Pflegeleicht | Klassische Oxford-Bluse mit geringem Gewicht | Gleichfarbige Knöpfe | Abgerundeter Saum und geförmte Seitennähte



Z922 | R-922M-0 **Men's Long Sleeve Tailored Oxford Shirt**

70% Baumwolle / 30% Polyester
S (37/38), M (39/40), L (41/42), XL (43/44), XXL (45/46), 3XL (47/48), 4XL (49/50)
 White 130 g/m², Coloured 135 g/m² Russell Collection

| BLACK | BRIGHT NAVY | BRIGHT ROYAL |
|-------------|-------------|--------------|
| OXFORD BLUE | WHITE | |

Gekämmte Baumwolle | Zeitgemäß taillierter Schnitt | Schicke, abgerundete, mit zwei Knöpfen verstellbare Manschetten, wahlweise mit Manschettenknöpfen tragbar | Stäbchenverstärkter, halb ausgestellter Kragen | Abgerundeter Saum | Ersatzknopf | Pflegeleicht (Easy Care)



Z923 | R-923M-0 **Men's Short Sleeve Tailored Oxford Shirt**

70% Baumwolle / 30% Polyester
S (37/38), M (39/40), L (41/42), XL (43/44), XXL (45/46), 3XL (47/48), 4XL (49/50)
 White 130 g/m², Coloured 135 g/m² Russell Collection

| BLACK | BRIGHT NAVY | BRIGHT ROYAL |
|-------------|-------------|--------------|
| OXFORD BLUE | WHITE | |

Gekämmte Baumwolle | Zeitgemäß taillierter Schnitt | Stäbchenverstärkter, halb ausgestellter Kragen | Abgerundeter Saum | Doppelt umgelegter Ärmelsaum | Ersatzknopf | Pflegeleicht (Easy Care)



Z932 | R-932M-0 **Men's Long Sleeve Classic Oxford Shirt**

70% Baumwolle / 30% Polyester
S (37/38), M (39/40), L (41/42), XL (43/44), XXL (45/46), 3XL (47/48), 4XL (49/50), 5XL (51/52), 6XL (53/54)
 White 130 g/m², Coloured 135 g/m² Russell Collection

| BLACK | BRIGHT NAVY | BRIGHT ROYAL |
|-------------|-------------|--------------|
| OXFORD BLUE | SILVER | WHITE |

Klassischer Schnitt | Verstärkter Button-Down-Kragen | Pflegeleichtes Material (Easy Care) | Rückwärtige Schulterpasse mit zwei seitlich in der Passe eingelegten Falten | Ein Knopf am Manschettenaufschlag | Abgerundete und mit zwei Knöpfen verstellbare Manschetten | Brusttasche links | Ersatzknopf



Z932F | R-932F-0 **Ladies' Long Sleeve Classic Oxford Shirt**

70% Baumwolle / 30% Polyester
XS (34), S (36), M (38), L (40), XL (42), XXL (44), 3XL (46), 4XL (48), 5XL (50), 6XL (52)
 White 130 g/m², Coloured 135 g/m² Russell Collection

| BLACK | BRIGHT NAVY | BRIGHT ROYAL |
|-------------|-------------|--------------|
| OXFORD BLUE | SILVER | WHITE |

Klassischer Blusenkragen | Die Bluse hat abgerundete und mit zwei Knöpfen verstellbare Manschetten | Pflegeleichtes Material (Easy Care) | Abnäher auf Brusthöhe und im Rücken für perfekte Passform | Ersatzknopf | Taillierter Schnitt



Z933 | R-933M-0 **Men's Short Sleeve Classic Oxford Shirt**

70% Baumwolle / 30% Polyester
S (37/38), M (39/40), L (41/42), XL (43/44), XXL (45/46), 3XL (47/48), 4XL (49/50), 5XL (51/52), 6XL (53/54)
 White 130 g/m², Coloured 135 g/m² Russell Collection

| BLACK | BRIGHT NAVY | BRIGHT ROYAL |
|-------------|-------------|--------------|
| OXFORD BLUE | SILVER | WHITE |

Klassischer Schnitt | Pflegeleichtes Material (Easy Care) | Brusttasche links | Rückwärtige Schulterpasse mit zwei seitlich in der Passe eingelegten Falten | Verstärkter Button-Down-Kragen | Ersatzknopf



Z933F | R-933F-0 **Ladies' Short Sleeve Classic Oxford Shirt**

70% Baumwolle / 30% Polyester
XS (34), S (36), M (38), L (40), XL (42), XXL (44), 3XL (46), 4XL (48), 5XL (50), 6XL (52)
 White 130 g/m², Coloured 135 g/m² Russell Collection

| BLACK | BRIGHT NAVY | BRIGHT ROYAL |
|-------------|-------------|--------------|
| OXFORD BLUE | SILVER | WHITE |

Klassischer Blusenkragen | Abnäher auf Brusthöhe und im Rücken für perfekte Passform | Pflegeleichtes Material (Easy Care) | Ersatzknopf | Taillierter Schnitt



BCSMP41 | SMP41 **Poplin Shirt Heritage Long Sleeve / Men**

100% Baumwolle
S, M, L, XL, XXL, 3XL, 4XL
White 120 g/m², Coloured 125 g/m² B&C

| | | |
|-------|-----------|----------|
| BLACK | BLUE CHIP | DEEP RED |
| WHITE | | |

Gekämmte Baumwolle | Cutaway-Kragen | Knöpfe mit Perlmutt-Effekt | Gerade Manschetten und quadratisch geformte Stulpen | Option für Umschlagmanschette: Zusätzliche Knopflöcher für Manschettenknöpfe | Mit exklusivem B&C Tie-Fix© | Brusttasche links | Passe hinten mit zwei seitlichen, doppelt genähten Falten



BCSMP42 | SMP42 **Poplin Shirt Heritage Short Sleeve / Men**

100% Baumwolle
S, M, L, XL, XXL, 3XL, 4XL
White 120 g/m², Coloured 125 g/m² B&C

| | | |
|-------|-----------|----------|
| BLACK | BLUE CHIP | DEEP RED |
| WHITE | | |

100% gekämmte Baumwolle | Cutaway-Kragen | Im Kreuzstich angenähte, passende Knöpfe mit Perlmutt-Effekt | Doppelte Ärmelmanschette | Mit exklusivem B&C Tie-Fix© | Brusttasche links | Passe hinten mit zwei seitlichen, doppelt genähten Falten | Tunnelnähte innen für perfekte Endverarbeitung | Horizontales letztes Knopfloch | Eckig geformte Verstärkung am Hemd-saum unten | Geschwungener Saum unten | Hochwertiges 100% Baumwollpopeline



BCSMP61 | SMP61 **Poplin Shirt Smart Long Sleeve / Men**

65% Polyester / 35% Baumwolle
S, M, L, XL, XXL, 3XL, 4XL
115 g/m² B&C

| | | |
|-------|---------------|----------|
| BLACK | BUSINESS BLUE | DEEP RED |
| NAVY | WHITE | |

Cutaway-Kragen | Knöpfe mit Perlmutt-Effekt | Verstellbare, eckige Manschetten mit zwei Knöpfen und quadratisch geformten Stulpen | Zusätzliche Knopflöcher für Manschettenknöpfe | Brusttasche links | Passe hinten mit zwei seitlichen, doppelt genähten Falten | Geschwungener Saum unten



BCSMP62 | SMP62 **Poplin Shirt Smart Short Sleeve / Men**

65% Polyester / 35% Baumwolle
S, M, L, XL, XXL, 3XL, 4XL
115 g/m² B&C

| | | |
|-------|---------------|----------|
| BLACK | BUSINESS BLUE | DEEP RED |
| NAVY | WHITE | |

Cutaway-Kragen | Knöpfe mit Perlmutt-Effekt | Doppelte Ärmelmanschette | Brusttasche links | Passe hinten mit zwei seitlichen, doppelt genähten Falten | Geschwungener Saum unten |



BCSWP63 | SWP63 **Poplin Shirt Smart Long Sleeve / Women**

65% Polyester / 35% Baumwolle
XS (34), S (36), M (38), L (40), XL (42), XXL (44), 3XL (46), 4XL (48)
115 g/m² B&C

| | | |
|-------|---------------|----------|
| BLACK | BUSINESS BLUE | DEEP RED |
| NAVY | WHITE | |

Weicher Damenkragen | Knöpfe mit Perlmutt-Effekt | Verstellbare, eckige Manschetten mit zwei Knöpfen und dünnen, quadratisch geformten Stulpen | Zusätzliche Knopflöcher für Manschettenknöpfe | Abnäher im Brust- und Rückenbereich für eine weibliche Silhouette |



BCSWP64 | SWP64 **Poplin Shirt Smart Short Sleeve / Women**

65% Polyester / 35% Baumwolle
XS (34), S (36), M (38), L (40), XL (42), XXL (44), 3XL (46), 4XL (48)
115 g/m² B&C

| | | |
|-------|---------------|----------|
| BLACK | BUSINESS BLUE | DEEP RED |
| NAVY | WHITE | |

65% Polyester / 35% gekämmte Baumwolle | Weicher Damenkragen | Im Kreuzstich angenähte, passende Knöpfe mit Perlmutt-Effekt | Doppelte Ärmelmanschette | Abnäher im Brust- und Rückenbereich für eine weibliche Silhouette | Horizontales letztes Knopfloch | Hochwertige Polycotton-Popeline | B&C Collection ist Mitglied der Fair Wear Foundation



BCSWP44 | SWP44 **Poplin Shirt Heritage Short Sleeve / Women**

100% Baumwolle
XS (34), S (36), M (38), L (40), XL (42), XXL (44), 3XL (46), 4XL (48)
120 g/m² B&C

BLACK **BLUE CHIP** **DEEP RED**
WHITE

100% gekämmte Baumwolle | Weicher Damenkragen | Im Kreuzstich angenähte, passende Knöpfe mit Perlmutter-Effekt | Doppelte Ärmelmanschette | Abnäher im Brust- und Rückenbereich für eine weibliche Silhouette | Horizontales letztes Knopfloch | Hochwertiges 100% Baumwollpopeline | B&C Collection ist Mitglied der Fair Wear Foundation



KUSTOM KIT.



K191 | KK191 **Men's Slim Fit Business Shirt Short Sleeve**

55% Baumwolle / 45% Polyester
36 (14), 37 (S/14H), 38 (15), 39/40 (M/15H), 41 (16), 42 (L/16H), 43 (17), 44 (XL/17H), 45/46 (18)
105 g/m² Kustom Kit

BLACK **LIGHT BLUE** **WHITE**

Verstärkter Kragen | Stehkragen | Einfache Naht am Ärmelansatz | Doppelnähte an Ärmeln und Seiten | Rückenpasse | Abgerundeter Saum | Zwei Abnäher auf dem Rücken | Ersatzknopf | Bügelleichtes Popeline



KUSTOM KIT.



K192 | KK192 **Men's Slim Fit Business Shirt Long Sleeve**

55% Baumwolle / 45% Polyester
36 (14), 37 (S/14H), 38 (15), 39/40 (M/15H), 41 (16), 42 (L/16H), 43 (17), 44 (XL/17H), 45/46 (18)
105 g/m² Kustom Kit

BLACK **LIGHT BLUE** **WHITE**

Verstärkter Kragen | Stehkragen | Einfache Naht am Ärmelansatz | Doppelnähte an Ärmeln und Seiten | Rückenpasse | Abgerundeter Saum | Zwei Abnäher auf dem Rücken | Ersatzknopf | Bügelleicht



KUSTOM KIT.



K115 | KK115 **Men's Classic Fit Premium Non Iron Corporate Shirt Short Sleeve**

100% Baumwolle
37 (S/14H), 38 (15), 39/40 (M/15H), 41 (16), 42 (L/16H), 43 (17), 44 (XL/17H), 45/46 (18), 47 (XXL/18H)
125 g/m² Kustom Kit

BLACK **LIGHT BLUE** **WHITE**

Hoher Tragekomfort | Popeline-Hemd | Zwei Plissee-falten hinten | Bügelfrei | Brusttasche | Moderner Kragen | Rückenpasse | Ersatzknopf



KUSTOM KIT.



K116 | KK116 **Men's Classic Fit Premium Non Iron Corporate Shirt Long Sleeve**

100% Baumwolle
37 (S/14H), 38 (15), 39/40 (M/15H), 41 (16), 42 (L/16H), 43 (17), 44 (XL/17H), 45/46 (18), 47 (XXL/18H)
125 g/m² Kustom Kit

LIGHT BLUE **WHITE**

Hoher Tragekomfort | Popeline-Hemd | Zwei Plissee-falten hinten | Bügelfrei | Brusttasche | Moderner Kragen | Rückenpasse | Ersatzknopf



KUSTOM KIT.



K131 | KK131 **Business Tailored Fit Poplin Shirt**

55% Baumwolle / 45% Polyester
37 (S/14H), 38 (15), 39/40 (M/15H), 41 (16), 42 (L/16H), 43 (17), 44 (XL/17H), 45/46 (18), 47 (XXL/18H)
105 g/m² Kustom Kit

BLACK **LIGHT BLUE** **WHITE**

Ersatzknopf | Leicht ausgestellter Kragen | 2-Knopf-Manschetten | Herausnehmbare Kragenverstärkung | Bügelleicht | Popeline-Hemd | Doppelt gelegte Seiten- und Ärmelnähte

BÜRO & MESSE (HEMDEN & BLUSEN POPELINE)



KUSTOM KIT®



K102 | KK102 Men's Classic Fit Business Shirt Short Sleeve

55% Baumwolle / 45% Polyester

37 (S/14H), 38 (15), 39/40 (M/15H), 41 (16), 42 (L/16H), 43 (17), 44 (XL/17H), 45/46 (18), 47 (XXL/18H), 48 (19), 49/50 (3XL/19H)

105 g/m²

Kustom Kit

| | | | |
|-------|-----------|------------|---------------------|
| BLACK | DARK NAVY | LIGHT BLUE | SILVER GREY (SOLID) |
| WHITE | | | |

Popeline-Hemd | Bügelleicht | Klassischer, verstärkter Kragen | Abgerundeter Saum hinten | Rückenpasse | Ärmelsaum mit Komfortverarbeitung



KUSTOM KIT®



K742F | KK742F Tailored Fit Business Shirt Short Sleeve

55% Baumwolle / 45% Polyester

32 (XXS/6), 34 (XS/8), 36 (S/10), 38 (M/12), 40 (L/14), 42 (XL/16), 44 (XXL/18), 46 (3XL/20), 48 (4XL/22), 50 (5XL/24), 52 (6XL/26), 54 (7XL/28)

105 g/m²

Kustom Kit

32, 34, 36, 38, 40, 42, 44, 46, 48, 50, 52, 54

BLACK LIGHT BLUE WHITE

34, 36, 38, 40, 42, 44, 46, 48, 50, 52, 54

DARK NAVY

55% mercerisierte Baumwolle / 45% Polyester-Popeline | Weicher, angelegter, doppelter Kragen | Bügelleicht | Geschwungene Vorder- und Rückeneinsätze | Schmale Knopfleiste mit Knöpfen Ton-in-Ton | Passe und Armausschnitte mit einfacher Naht | Doppelt eingeschlagene Seiten und Seitennaht | Saum abgerundet | Zwei Knöpfe am Kragen



KUSTOM KIT®



K104 | KK104 Men's Classic Fit Business Shirt Long Sleeve

55% Baumwolle / 45% Polyester

37 (S/14H), 38 (15), 39/40 (M/15H), 41 (16), 42 (L/16H), 43 (17), 44 (XL/17H), 45/46 (18), 47 (XXL/18H), 48 (19), 49/50 (3XL/19H), 51 (4XL/20), 53/54 (5XL/20H)

105 g/m²

Kustom Kit

| | | | |
|-------|-----------|------------|---------------------|
| BLACK | DARK NAVY | LIGHT BLUE | SILVER GREY (SOLID) |
| WHITE | | | |

Popeline-Hemd | Bügelleicht | Klassischer, verstärkter Kragen | Brusttasche | Abgerundeter Saum hinten | Rückenpasse | Doppelsäume | Verstellbare Manschetten | Ersatzknopf



KUSTOM KIT®



K743F | KK743F Tailored Fit Business Shirt Long Sleeve

55% Baumwolle / 45% Polyester

32 (XXS/6), 34 (XS/8), 36 (S/10), 38 (M/12), 40 (L/14), 42 (XL/16), 44 (XXL/18), 46 (3XL/20), 48 (4XL/22), 50 (5XL/24), 52 (6XL/26), 54 (7XL/28)

105 g/m²

Kustom Kit

32, 34, 36, 38, 40, 42, 44, 46, 48, 50, 52, 54

BLACK LIGHT BLUE WHITE

34, 36, 38, 40, 42, 44, 46, 48, 50, 52, 54

DARK NAVY

55% mercerisierte Baumwolle / 45% Polyester-Popeline | Weicher, angelegter, doppelter Kragen | Bügelleicht | Geschwungene Vorder- und Rückeneinsätze | Schmale Knopfleiste | Passe und Armausschnitte mit einfacher Naht | Doppelt eingeschlagene Seiten und Seitennaht | Saum abgerundet | Farblich passende Knöpfe | Hohe Manschette mit drei Knöpfen | Zwei Knöpfe am Kragen



KUSTOM KIT.



K141 | KK141 **Tailored Fit Poplin Shirt Short Sleeve**

65% Polyester / 35% Baumwolle
 34/35 (13.5), 36 (14), 37 (14.5), 38 (15), 39/40 (15.5), 41 (16), 42 (16.5), 43 (17), 44 (17.5), 45/46 (18), 47 (18.5), 48 (19), 49/50 (19.5), 51 (20), 53/54 (21), 56 (22), 58/59 (23)
 105 g/m² Kustom Kit

34/35, 36, 37, 38, 39/40, 41, 42, 43, 44, 45/46, 47, 48, 49/50, 51, 53/54, 56, 58/59
 BLACK WHITE
 37, 38, 39/40, 41, 42, 43, 44, 45/46, 47, 48, 49/50, 51, 53/54, 56, 58/59
 LIGHT BLUE

Haifischkragen | Abgerundeter Saum | Rückenpasse | Doppelt abgesteppte Ärmel- und Seitennähte | Brusttasche | Gewebtes Kustom Kit®-Halsetikett



KUSTOM KIT.



K241 | KK241 **Women's Tailored Fit Poplin Shirt Short Sleeve**

65% Polyester / 35% Baumwolle
 32 (6), 34 (8), 36 (10), 38 (12), 40 (14), 42 (16), 44 (18), 46 (20), 48 (22), 50 (24), 52 (26), 54 (28)
 105 g/m² Kustom Kit

BLACK LIGHT BLUE WHITE

Versiegelter Stehkragen (ohne Versteifung) | Knopfleiste mit sieben 1-farbigen Knöpfen | Abgerundeter Saum | Rückenpasse | Einfache Nähte um Armausschnitte | Doppelt abgesteppte Ärmel- und Seitennähte | Unterbrustabnäher | Rückenabnäher vom Saum zur Unterarmspitze | Ersatzknopf in Pflegeetikett eingenäht | Gewebtes Kustom Kit®-Halsetikett



KUSTOM KIT.



K142 | KK142 **Tailored Fit Poplin Shirt Long Sleeve**

65% Polyester / 35% Baumwolle
 34/35 (13.5), 36 (14), 37 (14.5), 38 (15), 39/40 (15.5), 41 (16), 42 (16.5), 43 (17), 44 (17.5), 45/46 (18), 47 (18.5), 48 (19), 49/50 (19.5), 51 (20), 53/54 (21), 56 (22), 58/59 (23)
 105 g/m² Kustom Kit

34/35, 36, 37, 38, 39/40, 41, 42, 43, 44, 45/46, 47, 48, 49/50, 51, 53/54, 56, 58/59
 BLACK WHITE
 37, 38, 39/40, 41, 42, 43, 44, 45/46, 47, 48, 49/50, 51, 53/54, 56, 58/59
 LIGHT BLUE

Haifischkragen | Abgerundeter Saum | Rückenpasse | Doppelt abgesteppte Ärmel- und Seitennähte | Manschette | Brusttasche | Gewebtes Halsetikett



KUSTOM KIT.



K242 | KK242 **Women's Tailored Fit Poplin Shirt Long Sleeve**

65% Polyester / 35% Baumwolle
 32 (6), 34 (8), 36 (10), 38 (12), 40 (14), 42 (16), 44 (18), 46 (20), 48 (22), 50 (24), 52 (26), 54 (28)
 105 g/m² Kustom Kit

BLACK LIGHT BLUE WHITE

Versiegelter Stehkragen (ohne Versteifung) | Knopfleiste mit sieben 1-farbigen Knöpfen | Abgerundeter Saum | Rückenpasse | Einfache Nähte um Armausschnitte | Spitz zulaufende, mit zwei Knöpfen verstellbare Manschette | Unterbrustabnäher | Rückenabnäher



E6300 | 6300 Men's Poplin Shirt Short Sleeve

55% Baumwolle / 45% Polyester

S, M, L, XL, XXL, 3XL, 4XL, 5XL

120 g/m²

Promodoro

| | | | |
|-------|------------|------|--------------------|
| BLACK | LIGHT BLUE | NAVY | STEEL GREY (SOLID) |
| WHITE | | | |

Kurzarm-Hemd | Kent-Kragen | Knopfleiste mit Knöpfen Ton in Ton | Doppelte Rückenpassse | Abgerundeter Saum | Größenetikett seitlich im Nacken | Separate Brusttasche | Klassischer Schnitt | Pflegeleichtes Mischgewebe | Popeline | Easy-Care-Ausrüstung



E6305 | 6305 Women's Poplin Shirt Short Sleeve

55% Baumwolle / 45% Polyester

XS, S, M, L, XL, XXL, 3XL

120 g/m²

Promodoro

| | | | |
|-------|------------|------|--------------------|
| BLACK | LIGHT BLUE | NAVY | STEEL GREY (SOLID) |
| WHITE | | | |

Kurzarm-Bluse | Kent-Kragen | Knopfleiste mit Knöpfen Ton in Ton | Doppelte Rückenpassse | Abgerundeter Saum | Größenetikett seitlich im Nacken | Separate Brusttasche | Klassischer Schnitt | Leicht tailliert | Pflegeleichtes Mischgewebe | Popeline | Easy-Care-Ausrüstung | Bis 60 ° waschbar | Einzeln verpackt in exklusiver Kartonage, Kartonage kann auch als Bügel verwendet werden



E6310 | 6310 Men's Poplin Shirt Long Sleeve

55% Baumwolle / 45% Polyester

S, M, L, XL, XXL, 3XL, 4XL, 5XL

120 g/m²

Promodoro

| | | | |
|-------|------------|------|--------------------|
| BLACK | LIGHT BLUE | NAVY | STEEL GREY (SOLID) |
| WHITE | | | |

Langarm-Hemd | Kent-Kragen | Knopfleiste mit Knöpfen Ton-in-Ton | Doppelte Rückenpassse | Abgerundeter Saum | Größenetikett seitlich im Nacken | Verstellbare 2-Knopf-Manschette (Sportmanschette) | Armschlitz mit Knopf | Separate Brusttasche | Klassischer Schnitt | Pflegeleichtes Mischgewebe | Popeline | Easy-Care-Ausrüstung | Bis 60 °C waschbar | Ersatzknöpfe | Einzeln verpackt in exklusiver Kartonage, Kartonage kann auch als Bügel verwendet werden



E6315 | 6315 Women's Poplin Shirt Long Sleeve

55% Baumwolle / 45% Polyester

XS, S, M, L, XL, XXL, 3XL

120 g/m²

Promodoro

| | | | |
|-------|------------|------|--------------------|
| BLACK | LIGHT BLUE | NAVY | STEEL GREY (SOLID) |
| WHITE | | | |

Langarm-Bluse | Kent-Kragen | Knopfleiste mit Knöpfen Ton-in-Ton | Doppelte Rückenpassse | Abgerundeter Saum | Größenetikett seitlich im Nacken | Verstellbare 2-Knopf-Manschette (Sportmanschette) | Armschlitz mit Knopf | Separate Brusttasche | Klassischer Schnitt | Leicht tailliert | Pflegeleichtes Mischgewebe | Popeline | Easy-Care-Ausrüstung | Bis 60 °C waschbar | Ersatzknöpfe | Einzeln verpackt in exklusiver Kartonage, Kartonage kann auch als Bügel verwendet werden



KUSTOM KIT.



K727 | KK727

**Tailored Fit Poplin
Continental Blouse
Mandarin Collar Cap
Sleeve**

65% Polyester / 35% Baumwolle

34 (XS/8), 36 (S/10), 38 (M/12), 40 (L/14), 42 (XL/16), 44 (XXL/18),
46 (3XL/20)
115 g/m²

Kustom Kit

BLACK WHITE

Baumwoll-Popeline | Tailliert | Bügelleicht | Leicht verstärkter Asia-Kragen | Offener Ausschnitt | Abgerundeter Saum | Rückenpasse | Abnäher am Rücken und auf der Vorderseite | Ersatzknopf



RUSSELL
COLLECTION



NEW
COLOUR



Z926F | R-926F-0

**Ladies` 3/4
Sleeve Fitted
Polycotton Poplin Shirt**

65% Polyester / 35% Baumwolle

XS (34), S (36), M (38), L (40), XL (42), XXL (44), 3XL (46), 4XL (48)
White 110 g/m², Coloured 105 g/m² Russell Collection

BLACK CLASSIC RED CONVOY GREY
CORPORATE BLUE FRENCH NAVY WHITE

Zeitgemäß körperbetonter Schnitt | Modisch elegantes Blusenmodell aus feinem Popeline-Material | Mit zwei Knöpfen verstellbare, modisch schmale Manschetten | ¾-Ärmel | Abgerundeter Saum | Abnäher vorne und hinten betonen den körperbetonten Schnitt | Schick gestaltete Schulterpasse | Ersatzknopf | Verdeckte Knopfleiste | Pflegeleicht (Easy Care)



RUSSELL
COLLECTION

Z936 | R-936M-0

**Men`s Long Sleeve
Classic Pure Cotton
Poplin Shirt**

100% Baumwolle

S (37/38), M (39/40), L (41/42), XL (43/44), XXL (45/46), 3XL (47/48), 4XL (49/50)
White 120 g/m², Coloured 125 g/m² Russell Collection

AZTEC BLUE BLACK WHITE

Gekämmte Baumwolle | Pflegeleichtes Material | 7-Knopfleiste mit farblich passenden Knöpfen | Gerade geschnittener Saum | Stäbchenverstärkter, klassischer Kragen | Brusttasche links | Ersatzknopf | Mit zwei Knöpfen verstellbare Manschetten | Ein Knopf auf dem Manschettenaufschlag | Klassischer Schnitt



RUSSELL
COLLECTION



Z936F | R-936F-0

**Ladies` Long Sleeve
Classic Pure Cotton
Poplin Shirt**

100% Baumwolle

XS (34), S (36), M (38), L (40), XL (42), XXL (44), 3XL (46), 4XL (48)
White 120 g/m², Coloured 125 g/m² Russell Collection

AZTEC BLUE BLACK WHITE

Gekämmte Baumwolle | Pflegeleichtes Material | 7-Knopfleiste mit farblich passenden Knöpfen | Abgerundeter Saum | Klassischer Kragen mit einem Knopf | Brusttasche links | Ersatzknopf | Die Bluse hat abgerundete und mit zwei Knöpfen verstellbare Manschetten | Klassischer Schnitt



RUSSELL
COLLECTION

Z937 | R-937M-0

**Men`s Short Sleeve
Classic Pure Cotton
Poplin Shirt**

100% Baumwolle

S (37/38), M (39/40), L (41/42), XL (43/44), XXL (45/46), 3XL (47/48), 4XL (49/50)
White 120 g/m², Coloured 125 g/m² Russell Collection

AZTEC BLUE BLACK WHITE

Gekämmte Baumwolle | Pflegeleichtes Material | 7-Knopfleiste mit farblich passenden Knöpfen | Gerade geschnittener Saum | Stäbchenverstärkter, klassischer Kragen | Brusttasche links | Ersatzknopf | Klassischer Schnitt



RUSSELL
COLLECTION

Z937F | R-937F-0

**Ladies` Short Sleeve
Classic Pure Cotton
Poplin Shirt**

100% Baumwolle

XS (34), S (36), M (38), L (40), XL (42), XXL (44), 3XL (46), 4XL (48)
White 120 g/m², Coloured 125 g/m² Russell Collection

AZTEC BLUE BLACK WHITE

Gekämmte Baumwolle | Pflegeleichtes Material | 7-Knopfleiste mit farblich passenden Knöpfen | Abgerundeter Saum | Klassischer Kragen mit einem Knopf | Brusttasche links | Ersatzknopf | Klassischer Schnitt

SOL'S
the fair spirit



L621 | 16060 Popeline-Langarmbluse Executive

65% Polyester / 35% Baumwolle

XS, S, M, L, XL, XXL, 3XL

White 95 g/m², Coloured 105 g/m²

SOL'S

| | | |
|-------------|-----------------|---------------|
| APPLE GREEN | ATOLL BLUE | BLACK |
| DARK BLUE | MEDIUM BURGUNDY | MIDDLE BLUE |
| PEARL GREY | SKY BLUE | TITANIUM GREY |
| WHITE | | |

Klassischer Schnitt | Brusttasche links | Pflegeleicht und fast bügelfrei | Gewebtes Etikett | Versteifter Kragen | Knopfleiste mit sieben farblich abgestimmten Knöpfen | Abgerundete, anpassbare Manschetten mit zwei Knöpfen

L02922 | 02922 Men Baltimore Fit Shirt

65% Polyester / 35% Baumwolle

S, M, L, XL, XXL, 3XL

White 95 g/m², Coloured 105 g/m²

SOL'S

| | | |
|---------------|------------|-----------------|
| BLACK | DARK BLUE | MEDIUM BURGUNDY |
| MIDDLE BLUE | PEARL GREY | SKY BLUE |
| TITANIUM GREY | WHITE | |

Angepasster Schnitt | Klassischer, gestärkter Kragen | Brusttasche links | Leiste mit sieben farblich abgestimmten Knöpfen | Verstellbare Ärmelbündchen mit zwei Knöpfen und Aufschlag im Kapuzinerstil | Zwei Bewegungsfalten hinten



SOL'S
the fair spirit



L01428 | 01428

Men's Long Sleeve Poplin Shirt Barnet

65% Polyester / 35% Baumwolle

S, M, L, XL, XXL, 3XL

105 g/m²

SOL'S

DEEP GREY MELANGE

HEATHER JEANS

Fitted Cut | Gefärbtes Garn | Klassischer Kragen | Knopfleiste mit acht Knöpfen Ton-in-Ton | Ärmel mit zwei verstellbaren Knöpfen und Manschette

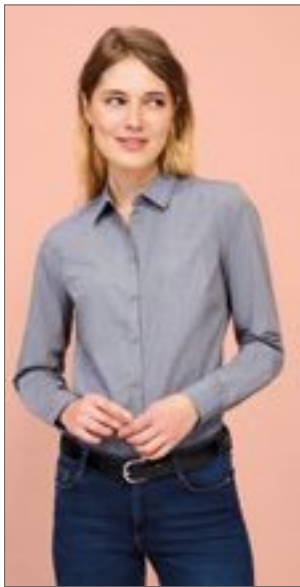

SOL'S
the fair spirit



L01429 | 01429

Women's Long Sleeve Poplin Shirt Barnet

65% Polyester / 35% Baumwolle

XS, S, M, L, XL, XXL

105 g/m²

SOL'S

DEEP GREY MELANGE

HEATHER JEANS

Fitted Cut | Gefärbtes Garn | Klassischer Kragen | Knopfleiste mit acht Knöpfen Ton-in-Ton | Ärmel mit einem Knopf und Manschette



SOL'S
the fair spirit

L01648 | 01648

Becker Men Shirt

100% Baumwolle

S, M, L, XL, XXL, 3XL

110 g/m²

SOL'S

DARK GREY (SOLID)/WHITE

FRENCH NAVY/WHITE

OXBLOOD/WHITE

WHITE/FRENCH NAVY

Polka Dot-Muster | Fitted cut | Kleiner, klassischer Kragen | Knopfleiste mit sieben Knöpfen Ton-in-Ton | Ärmel mit einem Knopf



SOL'S
the fair spirit



NEW
COLOUR



L620 | 16070

Popeline-Kurzarmbluse Escape

65% Polyester / 35% Baumwolle

XS, S, M, L, XL, XXL, 3XL

White 95 g/m², Coloured 105 g/m²

SOL'S

APPLE GREEN

ATOLL BLUE

BLACK

DARK BLUE

MEDIUM BURGUNDY

MIDDLE BLUE

PEARL GREY

SKY BLUE

TITANIUM GREY

WHITE

Feminin und klassisch | Brusttasche links | Pflegeleicht und fast bügelfrei | Gewebtes Etikett | Versteifter Kragen | Knopfleiste mit sieben farblich abgestimmten Knöpfen



SOL'S
the fair spirit



L622 | 16050

Popeline-Kurzarmhemd Bristol

65% Polyester / 35% Baumwolle

S, M, L, XL, XXL, 3XL, 4XL

White 95 g/m², Coloured 105 g/m²

SOL'S

APPLE GREEN

ATOLL BLUE

BLACK

MIDDLE BLUE

WHITE

Klassischer Schnitt | Brusttasche links | Pflegeleicht und fast bügelfrei | Gewebtes Etikett | Verstärkter Kragen | Knopfleiste mit sieben farblich abgestimmten Knöpfen



SOL'S
the fair spirit



L623 | 16040

Popeline-Langarmhemd Baltimore

65% Polyester / 35% Baumwolle

S, M, L, XL, XXL, 3XL, 4XL

White 95 g/m², Coloured 105 g/m²

SOL'S

APPLE GREEN

ATOLL BLUE

BLACK

MIDDLE BLUE

WHITE

Klassischer Schnitt | Brusttasche links | Pflegeleicht und fast bügelfrei | Gewebtes Etikett | Versteifter Kragen | Knopfleiste mit sieben farblich abgestimmten Knöpfen



PREMIER®



PW244 | PR244

Mens Stretch Fit Poplin Long Sleeve Cotton Shirt

97% Baumwolle / 3% Elasthan

XS, S, M, L, XL, XXL, 3XL, 4XL

115 g/m²

Premier Workwear

| | | | |
|-------|-------------------------------|--------------------------|-------|
| BLACK | PALE BLUE (CA. PANTONE 2717C) | SILVER (CA. PANTONE 428) | WHITE |
|-------|-------------------------------|--------------------------|-------|

Angenähter Schlitz für einen nahtlosen Look | Haifischkragen | Abgerundeter Saum | Weiches, dehnbares Gewebe | Figurbetonter Schnitt | Hoher Baumwollanteil



PREMIER®



PW344 | PR344

Ladies Stretch Fit Poplin Long Sleeve Cotton Shirt

97% Baumwolle / 3% Elasthan

XS, S, M, L, XL, XXL, 3XL

115 g/m²

Premier Workwear

| | | | |
|-------|-------------------------------|--------------------------|-------|
| BLACK | PALE BLUE (CA. PANTONE 2717C) | SILVER (CA. PANTONE 428) | WHITE |
|-------|-------------------------------|--------------------------|-------|

Angenähter Schlitz für einen nahtlosen Look | Abgerundeter Saum | Rückenabnäher für eine feminine Passform | Weiches, dehnbares Gewebe | Taillierter Schnitt | Hoher Baumwollanteil



PREMIER®



PW346 | PR346

Ladies Stretch Fit Poplin Short Sleeve Cotton Shirt

97% Baumwolle / 3% Elasthan

XS, S, M, L, XL, XXL, 3XL

115 g/m²

Premier Workwear

| | | | |
|-------|-------------------------------|--------------------------|-------|
| BLACK | PALE BLUE (CA. PANTONE 2717C) | SILVER (CA. PANTONE 428) | WHITE |
|-------|-------------------------------|--------------------------|-------|

Angenähter Schlitz für einen nahtlosen Look | Abgerundeter Saum | Rückenabnäher für eine feminine Passform | Weiches, dehnbares Gewebe | Hoher Baumwollanteil | Kurze Ärmel | Taillierter Schnitt



PREMIER®



PW246 | PR246

Mens Stretch Fit Poplin Short Sleeve Cotton Shirt

97% Baumwolle / 3% Elasthan

XS, S, M, L, XL, XXL, 3XL, 4XL

115 g/m²

Premier Workwear

| | | | |
|-------|-------------------------------|--------------------------|-------|
| BLACK | PALE BLUE (CA. PANTONE 2717C) | SILVER (CA. PANTONE 428) | WHITE |
|-------|-------------------------------|--------------------------|-------|

Angenähter Schlitz für einen nahtlosen Look | Haifischkragen | Abgerundeter Saum | Weiches, dehnbares Gewebe | Figurbetonter Schnitt | Hoher Baumwollanteil



SOL'S
the fair spirit



L01426 | 01426 **Men's Long Sleeve Stretch Shirt Blake**

97% Polyester / 3% Elasthan

S, M, L, XL, XXL, 3XL, 4XL

120 g/m²

SOL'S

| | | | |
|---------------|-----------|------------|------------|
| BLACK | DARK BLUE | LIGHT BLUE | PEARL GREY |
| TITANIUM GREY | WHITE | | |

Fitted Cut | Klassischer Kragen | Knopfleiste mit acht Knöpfen Ton-in-Ton | Ärmel mit zwei verstellbaren Knöpfen und Manschette



SOL'S
the fair spirit



L01427 | 01427 **Women's Long Sleeve Stretch Shirt Blake**

97% Polyester / 3% Elasthan

XS, S, M, L, XL, XXL

120 g/m²

SOL'S

| | | | |
|---------------|-----------|------------|------------|
| BLACK | DARK BLUE | LIGHT BLUE | PEARL GREY |
| TITANIUM GREY | WHITE | | |

Fitted Cut | Klassischer Kragen | Knopfleiste mit acht Knöpfen Ton-in-Ton | Ärmel mit einem Knopf und Manschette



SOL'S
the fair spirit



L630 | 17020 **Ladies' Stretch-Blouse Excess Shortsleeve**

97% Baumwolle / 3% Elasthan

XS, S, M, L, XL, XXL, 3XL

140 g/m²

SOL'S

| | | |
|-----------------|------------|-----------|
| BLACK | BRIGHT SKY | DARK BLUE |
| MEDIUM BURGUNDY | WHITE | |

3XL

| | |
|--------------|------------|
| CARDINAL RED | DARK BROWN |
|--------------|------------|

Femininer und trendig anliegender Schnitt | Pflegeleicht und fast bügelfrei | Knopfleiste mit sieben farblich abgestimmten Knöpfen | Ein Knopf am Kragen | Abnäher vorne und hinten | Gewebtes Etikett



SOL'S
the fair spirit



L632 | 17030 **Men's Stretch-Shirt Broadway Shortsleeve**

97% Baumwolle / 3% Elasthan

S, M, L, XL, XXL, 3XL, 4XL, 5XL

140 g/m²

SOL'S

| | | |
|-----------------|------------|-----------|
| BLACK | BRIGHT SKY | DARK BLUE |
| MEDIUM BURGUNDY | WHITE | |

Trendiger, körperbetonter Schnitt | Pflegeleicht und fast bügelfrei | Knopfleiste mit sieben farblich abgestimmten Knöpfen | Halb offener, italienischer Kragen mit einem Knopf | Gewebtes Etikett



SOL'S
the fair spirit



L631 | 17010 **Ladies' Stretch-3/4-Sleeve Blouse Effect**

97% Baumwolle / 3% Elasthan

XS, S, M, L, XL, XXL, 3XL

140 g/m²

SOL'S

| | | |
|-----------|------------|-----------------|
| BLACK | BRIGHT SKY | CARDINAL RED |
| DARK BLUE | DARK BROWN | MEDIUM BURGUNDY |
| WHITE | | |

Femininer und trendig anliegender Schnitt | Pflegeleicht und fast bügelfrei | Knopfleiste mit sieben farblich abgestimmten Knöpfen | Ein Knopf am Kragen | Knopfloser 3/4-Ärmel mit Schlitz und Aufschlag | Abnäher vorne und hinten | Gewebtes Etikett

SOL'S
the fair spirit



L633 | 17000

Men's Stretch-Shirt Brighton Longsleeve

97% Baumwolle / 3% Elasthan

S, M, L, XL, XXL, 3XL, 4XL, 5XL

140 g/m²

SOL'S

S, M, L, XL, XXL, 3XL, 4XL, 5XL

BLACK

BRIGHT SKY

DARK BLUE

WHITE

S, M, L, XL, XXL, 3XL, 4XL

CARDINAL RED

DARK BROWN

MEDIUM BURGUNDY

Trendiger, körperbetonter Schnitt | Pflegeleicht und fast bügel-frei | Knopfleiste mit sieben farblich abgestimmten Knöpfen | Halb offener, italienischer Kragen mit einem Knopf | Manschetten mit zwei Knöpfen und einem Knopf am Ärmelschlitz | Gewebtes Etikett

BESTSELLER



SOL'S
the fair spirit



L634 | 17015

Ladies' Long Sleeved Stretch Shirt Eden

97% Baumwolle / 3% Elasthan

XS, S, M, L, XL, XXL, 3XL

140 g/m²

SOL'S

BLACK

BRIGHT SKY

DARK BLUE

WHITE

Figurbetont | Knopfleiste in sieben farblich abgestimmten Knöpfen | Ein Knopf am Kragen | Zwei Knöpfe an Armabschlüssen | Abnäher vorne und hinten





STRETCH

BCSW520 | SW520 **Bluse Milano / Women**

97% Baumwolle / 3% Elasthan

XS (34), S (36), M (38), L (40), XL (42), XXL (44)

135 g/m²

B&C

BLACK **DEEP RED** **NAVY** **WHITE**

97% gekämmte Baumwolle / 3% Elasthan | Popeline-Bluse mit Dreiviertelarm | Baumwoll-/Elasthanmaterial mit Stretch | Farblich abgestimmte Knöpfe | Femininer Schnitt | Keine Falten auf Rückseite für optimales Bedrucken und Besticken | Zwei Ersatzknöpfe | Waschbar bis 40 °C | B&C Collection ist Mitglied der Fair Wear Foundation



STRETCH

BCSM580 | SM580 **Hemd London / Men**

97% Baumwolle / 3% Elasthan

S, M, L, XL, XXL

135 g/m²

B&C

BLACK **DEEP RED** **NAVY** **WHITE**

97% gekämmte Baumwolle / 3% Elasthan | Popeline-Hemd mit Langarm | Baumwoll-/Elasthanmaterial mit Stretch | Farblich abgestimmte Knöpfe | Körperbetonte Passform | Keine Falten auf Rückseite für optimales Bedrucken und Besticken | Zwei Ersatzknöpfe | Waschbar bis 40 °C | B&C Collection ist Mitglied der Fair Wear Foundation



NEW
COLOR

EASY
CARE

Z961 | R-961M-0 **Men's Short Sleeve Fitted Ultimate Stretch Shirt**

75% Baumwolle / 25% Elastomultiester

S, M, L, XL, XXL, 3XL, 4XL

White 125 g/m², Coloured 130 g/m²

Russell Collection

BLACK **BRIGHT NAVY** **BRIGHT SKY** **WHITE**

75% Baumwolle und 25% Elastomultiester-Faser LYCRA® T400® | Ausgezeichnete Formbewahrung für anhaltenden Sitz | Feuchtigkeitsableitend für kühlen Komfort | Schmale „New Kent“-Kragenform | Schmale Knopfleiste | Abnäher hinten | Pflegeleichtes Material



NEW
COLOR

EASY
CARE

Z961F | R-961F-0 **Ladies' Short Sleeve Fitted Ultimate Stretch Shirt**

75% Baumwolle / 25% Elastomultiester

XS, S, M, L, XL, XXL, 3XL, 4XL

White 125 g/m², Coloured 130 g/m²

Russell Collection

BLACK **BRIGHT NAVY** **BRIGHT SKY** **WHITE**

Hochwertige Bluse aus 75% Baumwolle und 25% Elastomultiester-Faser LYCRA® T400® | Ausgezeichnete Formbewahrung für anhaltenden Sitz | Feuchtigkeitsableitend für kühlen Komfort | Körperbetonter Schnitt | Schlichter, moderner Kragen | Verdeckte Knopfleiste | Keine Seitennähte | Abnäher hinten | Pflegeleichtes Material



2956 | R-956M-0 **Men's Long Sleeve Classic Ultimate Non-Iron Shirt**

100% Baumwolle
S (37/38), M (39/40), L (41/42), XL (43/44), XXL (45/46), 3XL (47/48), 4XL (49/50)
120 g/m² Russell Collection

BLACK BRIGHT SKY WHITE

Absolut bügelfreies Material | Button-Down-Kragen | Brusttasche links | Abgeschrägte, mit zwei Knöpfen verstellbare Manschetten | Wahlweise mit Manschettenknöpfen tragbar | Rückwärtige Schulterpasse mit zwei seitlich Falten | Ersatzknopf

RUSSELL SINCE 1962
COLLECTION

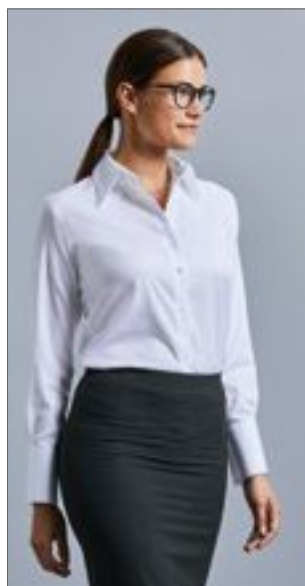

2956F | R-956F-0 **Ladies' Long Sleeve Tailored Ultimate Non-Iron Shirt**

100% Baumwolle
XS (34), S (36), M (38), L (40), XL (42), XXL (44), 3XL (46), 4XL (48)
120 g/m² Russell Collection

BLACK BRIGHT SKY WHITE

Baumwoll-Mikro-Twill (gekämmte Baumwolle) | Taillierter, femininer Schnitt | Absolut bügelfreies Material | Modisch großzügig geschnittener Kragen mit langen Spitzen | Modischer Doppelknopf-Verschluss | Lange, eckige, leicht ausgestellte Manschetten mit einem Knopf | Wahlweise mit Manschettenknöpfen tragbar

RUSSELL SINCE 1962
COLLECTION



2957 | R-957M-0 **Men's Short Sleeve Classic Ultimate Non-Iron Shirt**

100% Baumwolle
S (37/38), M (39/40), L (41/42), XL (43/44), XXL (45/46), 3XL (47/48), 4XL (49/50)
120 g/m² Russell Collection

BLACK BRIGHT SKY WHITE

Baumwoll-Mikro-Twill (gekämmte Baumwolle) | Absolut bügelfreies Material | Button-Down-Kragen | Brusttasche links | Doppelt umgelegter Ärmelsaum | Abgerundeter Saum | Rückwärtige Schulterpasse mit zwei seitlich in die Passe eingelegten Falten | Ersatzknopf | Klassischer Schnitt

RUSSELL SINCE 1962
COLLECTION



2957F | R-957F-0 **Ladies' Short Sleeve Tailored Ultimate Non-Iron Shirt**

100% Baumwolle
XS (34), S (36), M (38), L (40), XL (42), XXL (44), 3XL (46), 4XL (48)
120 g/m² Russell Collection

BLACK BRIGHT SKY WHITE

Baumwoll-Mikro-Twill (gekämmte Baumwolle) | Taillierter, femininer Schnitt | Absolut bügelfreies Material | Modischer, großzügig geschnittener Kragen mit langen Spitzen | Modischer Doppelknopf-Verschluss | Doppelt umgelegter Ärmelsaum | Abgerundeter Saum | Ersatzknopf

RUSSELL SINCE 1962
COLLECTION



2958 | R-958M-0 **Men's Long Sleeve Tailored Ultimate Non-Iron Shirt**

100% Baumwolle
S (37/38), M (39/40), L (41/42), XL (43/44), XXL (45/46), 3XL (47/48), 4XL (49/50)
120 g/m² Russell Collection

BLACK BRIGHT SKY WHITE

Baumwoll-Mikro-Twill (gekämmte Baumwolle) | Zeitgemäß taillierter Schnitt | Absolut bügelfreies Material | Halb ausgestellter, stäbchenverstärkter Kragen | Abgeschrägte, mit zwei Knöpfen verstellbare Manschetten | Wahlweise mit Manschettenknöpfen tragbar

RUSSELL SINCE 1962
COLLECTION



2959 | R-959M-0 **Men's Short Sleeve Tailored Ultimate Non-Iron Shirt**

100% Baumwolle
S (37/38), M (39/40), L (41/42), XL (43/44), XXL (45/46), 3XL (47/48), 4XL (49/50)
120 g/m² Russell Collection

BLACK BRIGHT SKY WHITE

Baumwoll-Mikro-Twill (gekämmte Baumwolle) | Zeitgemäß taillierter Schnitt | Absolut bügelfreies Material | Halb ausgestellter, stäbchenverstärkter Kragen | Doppelt umgelegter Ärmelsaum

RUSSELL SINCE 1962
COLLECTION





BCSMT81 | SMT81 **Twill Shirt Sharp Long Sleeve / Men**

100% Baumwolle
S, M, L, XL, XXL, 3XL, 4XL
130 g/m²

B&C

| | | |
|-------|-------------------|----------|
| BLACK | DARK GREY (SOLID) | DEEP RED |
| NAVY | WHITE | |

Halber Cutaway-Kragen | Im Kreuzstich angenähte Knöpfe mit Perlmutter-Effekt | Verstellbare, eckige Manschetten mit zwei Knöpfen und quadratisch geformten Stulpen | Knopflocher für Manschettenknöpfe | Mit exklusivem B&C Tie-Fix® | Brusttasche links | Passe hinten mit zwei seitlichen und doppelt genähten Falten | Tunnelnähte innen für perfekte Endverarbeitung | Horizontales letztes Knopfloch | Geschwungener Saum unten



BCSMT82 | SMT82 **Twill Shirt Sharp Short Sleeve / Men**

100% Baumwolle
S, M, L, XL, XXL, 3XL, 4XL
130 g/m²

B&C

| | | |
|-------|-------------------|----------|
| BLACK | DARK GREY (SOLID) | DEEP RED |
| NAVY | WHITE | |

Halber Cutaway-Kragen | Im Kreuzstich angenähte Knöpfe mit Perlmutter-Effekt | Doppelter Ärmelsaum mit doppelter Steppnaht | Mit exklusivem B&C Tie-Fix® | Brusttasche links | Passe hinten mit zwei seitlichen und doppelt genähten Falten | Tunnelnähte innen für perfekte Endverarbeitung | Horizontales letztes Knopfloch | Eckig geformte und seitliche Verstärkung am Hemdssaum unten | Geschwungener Saum unten



BCSWT83 | SWT83 **Twill Shirt Sharp Long Sleeve / Women**

100% Baumwolle
XS (34), S (36), M (38), L (40), XL (42), XXL (44), 3XL (46), 4XL (48)
130 g/m²

B&C

| | | |
|-------|-------------------|----------|
| BLACK | DARK GREY (SOLID) | DEEP RED |
| NAVY | WHITE | |

100% gekämmte Baumwolle | Weicher Damenkragen | Im Kreuzstich angenähte, passende Knöpfe mit Perlmutter-Effekt | Verstellbare, eckige Manschetten mit zwei Knöpfen und dünnen, quadratisch geformten Stulpen | Zusätzliche Knopflocher für Manschettenknöpfe | Abnäher im Brust- und Rückenbereich für eine weibliche Silhouette | Horizontales letztes Knopfloch | Twill 100% Baumwolle | B&C Collection ist Mitglied der Fair Wear Foundation



BCSWT84 | SWT84 **Twill Shirt Sharp Short Sleeve / Women**

100% Baumwolle
XS (34), S (36), M (38), L (40), XL (42), XXL (44), 3XL (46), 4XL (48)
130 g/m²

B&C

| | | |
|-------|-------------------|----------|
| BLACK | DARK GREY (SOLID) | DEEP RED |
| NAVY | WHITE | |

100% gekämmte Baumwolle | Weicher Damenkragen | Im Kreuzstich angenähte, passende Knöpfe mit Perlmutter-Effekt | Doppelte Ärmelmanschette | Abnäher im Brust- und Rückenbereich für eine weibliche Silhouette | Horizontales letztes Knopfloch | Twill 100% Baumwolle | B&C Collection ist Mitglied der Fair Wear Foundation



L602 | 00551 **Long Sleeve Shirt Business Men**

100% Baumwolle
S, M, L, XL, XXL, 3XL, 4XL
120 g/m²

SOL'S

| | | |
|-------|------------|---------------|
| BLACK | BRIGHT SKY | TITANIUM GREY |
| WHITE | | |

100% Mikro-Twill Baumwolle | Bügelfrei | Gerader Schnitt | Klassischer 2-Knopf-Kragen | Knopfleiste mit sieben Ton-in-Ton Knöpfen | Verstellbare Manschetten mit zwei Knöpfen | Brusttasche | Zwei Falten am Rücken | Abgerundeter Saum



L603 | 00554 **Long Sleeve Shirt Business Women**

100% Baumwolle
XS, S, M, L, XL, XXL, 3XL
120 g/m²

SOL'S

| | | |
|-------|------------|---------------|
| BLACK | BRIGHT SKY | TITANIUM GREY |
| WHITE | | |

100% Mikro-Twill Baumwolle | Bügelfrei | Gerader Schnitt | Klassischer Kragen | Sieben Ton-in-Ton Knöpfe | Verstellbare Manschetten mit zwei Knöpfen | Brusttasche | Zwei Brustabnäher | Abgerundeter Saum





BROOK TAVERNER
corporate tailoring



BR500 | 2302 Business Casual Collection Austin Chino Skirt

97% Baumwolle / 3% Elasthan

Regular UK (EU) = 6 (34), 8 (36), 10 (38), 12 (40), 14 (42), 16 (44), 18 (46), 20 (48), 22 (50), 24 (52)

240 g/m²

Brook Taverner

BEIGE BLACK GREY NAVY

Gürtelschlaufe | Seitentaschen | Zwei Gesäßtaschen | Waschbar bis 40 °C



BROOK TAVERNER
corporate tailoring

BR501 | 2303 Business Casual Collection Houston Ladies` Chino

97% Baumwolle / 3% Elasthan

UK (EU)= 6 (34), 8 (36), 10 (38), 12 (40), 14 (42), 16 (44), 18 (46), 20 (48), 22 (50), 24 (52) / Länge: Regular 29

240 g/m²

Brook Taverner

BEIGE BLACK GREY NAVY

Slim Fit | Seitentaschen | Zwei Gesäßtaschen | Waschbar bis 40 °C



BROOK TAVERNER
corporate tailoring



BR502 | 8806 Business Casual Denver Men`s Classic Fit Chino

97% Baumwolle / 3% Elasthan

UK (EU)= 32 (46), 34 (48-50), 36 (50-52), 38 (54), 40 (56), 42 (58), 44 (60-62), 46 (62-64) / Länge: Regular 32

240 g/m²

Brook Taverner

BEIGE BLACK GREY NAVY

Klassischer Schnitt | Ohne Bundfalten | Seitentaschen und zwei Gesäßtaschen mit Knopf | Waschbar bis 40 °C



BROOK TAVERNER
corporate tailoring



BR503 | 8807 Business Casual Collection Miami Men`s Fit Chino

97% Baumwolle / 3% Elasthan

UK (EU)= 28 (42), 30 (44), 32 (46), 34 (48-50), 36 (50-52), 38 (54), 40 (56), 42 (58) / Länge: Regular 32

240 g/m²

Brook Taverner

BEIGE BLACK GREY NAVY

Slim Fit | Ohne Bundfalten | Seitentaschen und 2 Gesäßtaschen mit Knopf | Maschinell waschbar bis 40 °C



BR631 | 2224

Sophisticated Collection Numana Straight Skirt

54% Polyester / 44% Wolle / 2% Elasthan
UK (EU)= 4 (32), 6 (34), 8 (36), 10 (38), 12 (40), 14 (42), 16 (44), 18 (46), 20 (48), 22 (50), 24 (52) /
Länge: Regular (56 cm)
180 g/m²

Brook Taverner

BLACK CHARCOAL MID BLUE NAVY

Gerade geschnitten | Gehschlitz und Teilungsnähte hinten | Stretch-Futterstoff



BR780 | 2287

One Collection Neptune Dress

95% Polyester / 5% Elasthan
XS, S, M, L, XL
147 g/m²

Brook Taverner

BLACK NAVY

3/4 Arm | Rundhals | Raffiniertes Knoten-Detail an der Taille | Waschbar bis 40 °C



BR602 | 5985

Sophisticated Collection Cassino Jacket

54% Polyester / 44% Wolle / 2% Elasthan
Regular UK (EU): 34 (44), 36 (46), 38 (48), 40 (50), 42 (52-54), 44 (54-56), 46 (58), Lang: 34 (44), 36 (46), 38 (48), 40 (50), 42 (52-54), 44 (54/56)
180 g/m²

Brook Taverner

BLACK CHARCOAL MID BLUE NAVY

Kurzes Slim Fit 2-Knopf Sakko | Eine Brustleistentasche | Seitliche Schlitz hinten | Ticket-Tasche | Schmales Revers mit abgesteppter Naht | Neu designtes Interieur mit schmalen Innentaschen | Maschinell waschbar bis 40 °C oder chemische Reinigung | Pilltest 4/5 | Martindale-Test: 60.000 Scheuertouren ohne Fadenbrüche | 270 g/lfm



BR603 | 5647

Sophisticated Collection Avalino Jacket

54% Polyester / 44% Wolle / 2% Elasthan
Regular UK (EU): 34 (44), 36 (46), 38 (48), 40 (50), 42 (52-54), 44 (54-56), 46 (58), 48 (60), 50 (62), 52 (64), Lang: 38 (48), 40 (50), 42 (52-54), 44 (54-56), 46 (58), 48 (60)
180 g/m²

Brook Taverner

BLACK CHARCOAL MID BLUE NAVY

Leicht taillierter Schnitt (Tailored Fit) | Seitliche Schlitz hinten | Zwei Pattentaschen | Eine Brustleistentasche | Drei Innentaschen | Handytasche | Maschinell waschbar bis 40 °C oder chemische Reinigung | Pilltest 4/5

BROOK TAVERNER
corporate tailoring



BR600 | 2252

Sophisticated Collection Calvi Jacket

54% Polyester / 44% Wolle / 2% Elasthan

Regular UK (EU): 4 (32), 6 (34), 8 (36), 10 (38), 12 (40), 14 (42), 16 (44), 18 (46) /
Lang: 6 (34), 8 (36), 10 (38), 12 (40), 14 (42), 16 (44)

180 g/m²

Brook Taverner

BLACK

CHARCOAL

MID BLUE

NAVY

Kurzer Slim Fit 2-Knopf Blazer | Cutaway Front | Schmales Revers | Brustabnäher | Eingeschnittene Paspeltaschen | Modisch abge-
nähter Rücken | Eine Innentasche | Maschinell waschbar bis
40 °C oder chemische Reinigung | Pilltest 4/5 | Martindale-Test:
60.000 Scheuertouren ohne Fadenbrüche | 270 g/lfm



BROOK TAVERNER
corporate tailoring



BR601 | 2222

Sophisticated Collection Novara Jacket

54% Polyester / 44% Wolle / 2% Elasthan

Regular UK (EU): 6 (34), 8 (36), 10 (38), 12 (40), 14 (42), 16 (44), 18 (46), 20 (48),
22 (50), 24 (52) / **Lang:** 8 (36), 10 (38), 12 (40), 14 (42), 16 (44), 18 (46)

180 g/m²

Brook Taverner

BLACK

CHARCOAL

MID BLUE

NAVY

Eine Innentasche | Teilungsnähte hinten | Rückenschlitze |
Maschinell waschbar bis 40 °C oder chemische Reinigung |
Pilltest 4/5 | Martindale-Test: 60.000 Scheuertouren ohne Faden-
brüche | 270 g/lfm





BR650 | 2255 **One Collection Saturn Jacket**

100% Polyester
Regular UK (EU): 4 (32), 6 (34), 8 (36), 10 (38), 12 (40), 14 (42), 16 (44), 18 (46), 20 (48), 22 (50), 24 (52), 26 (54)
223 g/m² Brook Taverner

BLACK **NAVY**

Kurzer, taillierter 1-Knopf Blazer | Maschinell waschbar bis 40° C oder chemische Reinigung | Pilltest 4/5 | Martindale-Test 100.000 Scheuertouren ohne Fadenbrüche | 335 g/lfm



BR651 | 3344 **One Collection Jupiter Jacket**

100% Polyester
Regular UK (EU): 34 (44), 36 (46), 38 (48), 40 (50), 42 (52-54), 44 (54-56), 46 (58), 48 (60), 50 (62)
223 g/m² Brook Taverner

BLACK **NAVY**

Zwei Knöpfe | Leicht taillierter Schnitt (Tailored Fit) | Seitliche Schlitze hinten | Zwei Pattentaschen | Eine Brustleistentasche | Maschinell waschbar bis 40° C oder chemische Reinigung | Pilltest 4/5 | Martindale-Test 100.000 Scheuertouren ohne Fadenbrüche | 335 g/lfm



BR670 | 2257 **One Collection Luna Waistcoat**

100% Polyester
XS, S, M, L, XL, XXL
223 g/m² Brook Taverner

BLACK **NAVY**

5-Knopfleiste | Zwei Taschen | Futterstoffrücken | Rückenriegel | Maschinell waschbar bis 40° C oder chemische Reinigung | Pilltest 4/5 | Martindale-Test 100.000 Scheuertouren ohne Fadenbrüche | 335 g/lfm



BR671 | 1295 **One Collection Mercury Waistcoat**

100% Polyester
XS, S, M, L, XL
223 g/m² Brook Taverner

BLACK **NAVY**

5-Knopfleiste | Zwei Taschen | Futterstoffrücken | Rückenriegel | Maschinell waschbar bis 40° C oder chemische Reinigung | Pilltest 4/5 | Martindale-Test 100.000 Scheuertouren ohne Fadenbrüche | 335 g/lfm



BR680 | 2258 **One Collection Pluto Skirt**

100% Polyester
UK (EU)= 4 (32), 6 (34), 8 (36), 10 (38), 12 (40), 14 (42), 16 (44), 18 (46), 20 (48), 22 (50), 24 (52), 26 (54) / Länge: 22 (56 cm)
223 g/m² Brook Taverner

BLACK **NAVY**

Gerade geschnitten | Gehschlitz hinten | Gefüttert | Pilltest 4/5 | Martindale-Test 100.000 Scheuertouren ohne Fadenbrüche | Maschinell waschbar bis 40° C oder chemische Reinigung | 335 g/lfm



BR690 | 7742 **Juno Long Sleeve Shirt**

65% Polyester / 35% Baumwolle
UK (EU): 14.5 (37), 15 (38), 15.5 (39/40), 16 (41), 16.5 (42), 17 (43), 17.5 (44/45), 18 (46), 19 (48), 20 (51), 21 (52), 22 (53)
115 g/m² Brook Taverner

BLUE **WHITE**

Langarm Herrenhemd mit klassischem Schnitt | Manschette mit zwei Knöpfen | Brusttasche | Waschbar bis 40° C



BROOK TAVERNER
corporate tailoring



BR691 | 7743

Vesta Short Sleeve Shirt

65% Polyester / 35% Baumwolle

UK (EU): 14.5 (37), 15 (38), 15.5 (39/40), 16 (41), 16.5 (42), 17 (43), 17.5 (44/45), 18 (46), 19 (48), 20 (51), 21 (52), 22 (53)

115 g/m²

Brook Taverner

BLUE WHITE

Kurzarm Herrenhemd mit klassischem Schnitt | Brusttasche | Waschbar bis 40 °C

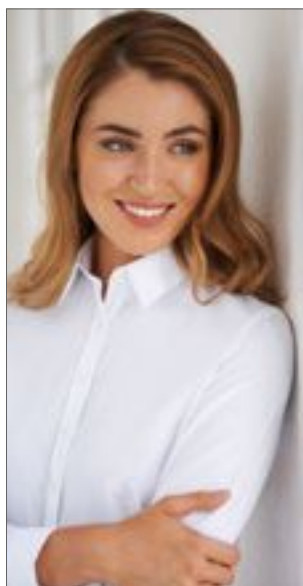

BROOK TAVERNER
corporate tailoring



BR692 | 2270

Women's Selene Long Sleeve Blouse

65% Polyester / 35% Baumwolle

UK (EU): 4 (32), 6 (34), 8 (36), 10 (38), 12 (40), 14 (42), 16 (44), 18 (46), 20 (48), 22 (50), 24 (52), 26 (54), 28 (56), 30 (58)

115 g/m²

Brook Taverner

BLUE WHITE

Langarm Damenbluse mit klassischem Schnitt | Manschette mit zwei Knöpfen | Waschbar bis 40 °C



BROOK TAVERNER
corporate tailoring



BR693 | 2271

Eos Short Sleeve Blouse

65% Polyester / 35% Baumwolle

UK (EU): 4 (32), 6 (34), 8 (36), 10 (38), 12 (40), 14 (42), 16 (44), 18 (46), 20 (48), 22 (50), 24 (52), 26 (54), 28 (56), 30 (58)

115 g/m²

Brook Taverner

BLUE WHITE

Kurzarm Damenbluse mt klassischem Schnitt | Waschbar bis 40 °C



BROOK TAVERNER
corporate tailoring



BR700 | 2234

Sophisticated Collection Genoa Trouser

54% Polyester / 44% Wolle / 2% Elasthan

UK (EU) = 4 (32), 6 (34), 8 (36), 10 (38), 12 (40), 14 (42), 16 (44), 18 (46), 20 (48), 22 (50), 24 (52) / Länge: 36 (91,5 cm) ungesäumt

180 g/m²

Brook Taverner

BLACK CHARCOAL MID BLUE NAVY

Gerades Bein | Zwei Schubtaschen | Angedeutete Tasche hinten | Gürtelschlaufen | Maschinell waschbar bis 40 °C oder chemische Reinigung | Pilltest 4/5 | Martindale-Test 60.000 Scheuertouren ohne Fadenbrüche | 270 g/lfm



BROOK TAVERNER
corporate tailoring



BR701 | 2181

Sophisticated Collection Miranda Trouser

54% Polyester / 44% Wolle / 2% Elasthan

UK (EU) = 6 (34), 8 (36), 10 (38), 12 (40), 14 (42), 16 (44), 18 (46), 20 (48), 22 (50), 24 (52) / Länge: 36 (91,5 cm) ungesäumt

180 g/m²

Brook Taverner

BLACK CHARCOAL NAVY

Leicht ausgestelltes Bein | Breiter Doppelknopfbund | Eine Leistentasche | Gürtelschlaufen | Maschinell waschbar bis 40 °C oder chemische Reinigung | Pilltest 4/5 | Martindale-Test 60.000 Scheuertouren ohne Fadenbrüche | Angedeutete Taschen hinten | 270 g/lfm



BROOK TAVERNER
corporate tailoring

BR703 | 8387

Sophisticated Collection Avalino Trouser

54% Polyester / 44% Wolle / 2% Elasthan
UK (EU) = 28 (42), 30 (44), 32 (46), 34 (48-50), 36 (50-52), 38 (54), 40 (56), 42 (58), 44 (60-62), 46 (62-64) / Länge: 36 (91,5 cm) ungesäumt
180 g/m²

Brook Taverner

BLACK

CHARCOAL

MID BLUE

NAVY

Ohne Bundfalte | Zwei Seitentaschen | Eine Gesäßtasche | Gürtelschlaufen | Maschinell waschbar bis 40 °C oder chemische Reinigung | Pilltest 4/5 | Martindale-Test 60.000 Scheuertouren ohne Fadenbrüche | 270 g/lfm



BROOK TAVERNER
corporate tailoring

BR750 | 2256

One Collection Venus Trouser

100% Polyester
UK (EU) = 4 (32), 6 (34), 8 (36), 10 (38), 12 (40), 14 (42), 16 (44), 18 (46), 20 (48), 22 (50), 24 (52), 26 (54) / Länge: 36 (91,5 cm) ungesäumt
223 g/m²

Brook Taverner

BLACK

NAVY

Gerade geschnitten | Schlüsselring | Zwei Schubtaschen | Angedeutete Gesäßtaschen | Maschinell waschbar bis 40 °C oder chemische Reinigung | Pilltest 4/5



BROOK TAVERNER
corporate tailoring

BR702 | 8655

Sophisticated Collection Cassino Trouser

54% Polyester / 44% Wolle / 2% Elasthan
UK (EU) = 28 (42), 30 (44), 32 (46), 34 (48-50), 36 (50-52), 38 (54), 40 (56) / Länge: 36 (91,5 cm) ungesäumt
180 g/m²

Brook Taverner

BLACK

CHARCOAL

MID BLUE

NAVY

Slim Fit Hose | Ohne Bundfalte | Zwei Seitentaschen | Eine Gesäßtasche | Maschinell waschbar bis 40 °C oder chemische Reinigung | Pilltest 4/5 | Martindale-Test: 60.000 Scheuertouren ohne Fadenbrüche | 270 g/lfm



BROOK TAVERNER
corporate tailoring



BR751 | 8648

One Collection Mars Trousers

100% Polyester

UK (EU) = 26 (40), 28 (42), 30 (44), 32 (46), 34 (48-50), 36 (50-52), 38 (54), 40 (56), 42 (58), 44 (60-62), 46 (62-64), 48 (66) / Länge: 36 (91,5 cm) ungesäumt

223 g/m²

Brook Taverner

BLACK NAVY

Ohne Bundfalte | Zwei Seitentaschen | Eine Gesäßtasche | Gürtelschlaufen | Maschinell waschbar bis 40° C oder chemische Reinigung | Pilltest 4/5 | Martindale-Test 100.000 Scheuertouren ohne Fadenbrüche | 335 g/lfm | Schlüsselring



BROOK TAVERNER
corporate tailoring



BR800 | 2264

Women's Riola Long Sleeve Blouse

94% Polyester / 6% Elasthan

UK (EU): 6 (34), 8 (36), 10 (38), 12 (40), 14 (42), 16 (44), 18 (46), 20 (48), 22 (50), 24 (52), 26 (54), 28 (56), 30 (58)

205 g/m²

Brook Taverner

CREAM WHITE

Langarm Damenbluse | Rundhals | Details an der Vorderfalte | Brustabnäher | Sportmanschette mit goldenem Knopf | Goldener Reissverschluss am Rücken | Waschbar bis 30 °C



BROOK TAVERNER
corporate tailoring



BR801 | 2265

Women's Felina Short Sleeve Blouse

94% Polyester / 6% Elasthan

UK (EU): 6 (34), 8 (36), 10 (38), 12 (40), 14 (42), 16 (44), 18 (46), 20 (48), 22 (50), 24 (52), 26 (54), 28 (56), 30 (58)

205 g/m²

Brook Taverner

CREAM WHITE

Kurzarm Damenbluse | Rundhals | Details an der Vorderfalte | Brustabnäher | Goldener Reissverschluss am Rücken | Waschbar bis 30 °C



BROOK TAVERNER
corporate tailoring



BR802 | 2279

Women's Roma Long Sleeve Blouse

100% Polyester

UK (EU): 6 (34), 8 (36), 10 (38), 12 (40), 14 (42), 16 (44), 18 (46), 20 (48), 22 (50), 24 (52), 26 (54), 28 (56), 30 (58)

140 g/m²

Brook Taverner

BLACK BURGUNDY FUCHSIA
NAVY ROYAL BLUE SKY BLUE

Langarm Damenbluse | Rundhals | Details an der Vorderfalte | Brustabnäher | Sportmanschette mit goldenem Knopf | Goldener Reissverschluss am Rücken | Waschbar bis 30 °C



BROOK TAVERNER
corporate tailoring



BR803 | 2280

Women's Verona Short Sleeve Blouse

100% Polyester

UK (EU): 6 (34), 8 (36), 10 (38), 12 (40), 14 (42), 16 (44), 18 (46), 20 (48), 22 (50), 24 (52), 26 (54), 28 (56), 30 (58)

140 g/m²

Brook Taverner

BLACK BURGUNDY FUCHSIA
NAVY ROYAL BLUE SKY BLUE

Kurzarm Damenbluse | Rundhals | Details an der Vorderfalte | Brustabnäher | Goldener Reissverschluss am Rücken | Waschbar bis 30 °C



BESTSELLER

seidensticker



SN003000 | 001000/003000 **Men's Shirt Regular Fit Longsleeve**

100% Baumwolle

38, 39, 40, 41, 42, 43, 44, 45, 46, 47, 48

120 g/m²

Seidensticker

| | | | |
|------------|-------|-----------|------------|
| ANTHRACITE | BLACK | DARK BLUE | LIGHT BLUE |
| MID BLUE | WHITE | | |

Seidensticker Herrenhemd aus 100% Baumwolle mit Brusttasche | Bügelfrei | Kentkragen | Weitenverstellbare Doppelknopfmanschette (abgeeczte Kombimanschette) | Zwei Seitenfalten für bessere Bewegungsfreiheit | Schwarze Rose-Stick auf dem Dachschräglitzbesatz



BESTSELLER

seidensticker



SN080604 | 080604 **Women's Blouse Regular Fit Longsleeve**

100% Baumwolle

34, 36, 38, 40, 42, 44, 46, 48

120 g/m²

Seidensticker

| | | | |
|------------|-------|-----------|------------|
| ANTHRACITE | BLACK | DARK BLUE | LIGHT BLUE |
| MID BLUE | WHITE | | |

Seidensticker Damenbluse aus 100% Baumwolle | Bügelfrei | Kentkragen | Doppelknopfmanschette | Abnäher für die taillierte Passform | Langarm



seidensticker



SN003001 | 001001/003001 **Men's Shirt Regular Fit Shortsleeve**

100% Baumwolle

38, 39, 40, 41, 42, 43, 44, 45, 46, 47, 48

120 g/m²

Seidensticker

| | | | |
|------------|-------|------------|----------|
| ANTHRACITE | BLACK | LIGHT BLUE | MID BLUE |
| WHITE | | | |

Seidensticker Herrenhemd aus 100% Baumwolle mit Brusttasche | Bügelfrei | Kentkragen | Halbarm | Zwei Seitenfalten für bessere Bewegungsfreiheit

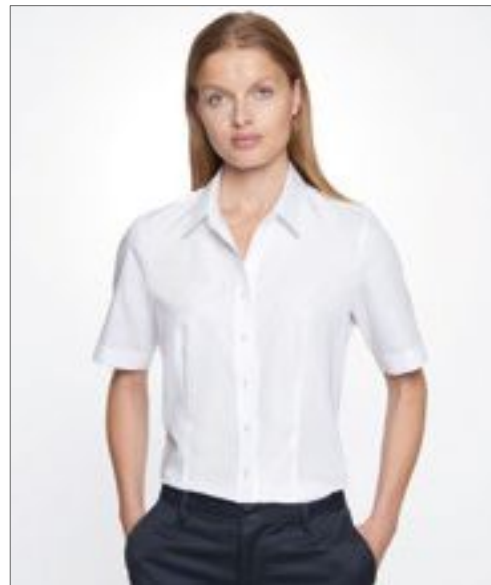

seidensticker



SN080605 | 080605 **Women's Blouse Regular Fit Shortsleeve**

100% Baumwolle

34, 36, 38, 40, 42, 44, 46, 48

120 g/m²

Seidensticker

| | | | |
|------------|-------|------------|----------|
| ANTHRACITE | BLACK | LIGHT BLUE | MID BLUE |
| WHITE | | | |

Seidensticker Damenbluse aus 100% Baumwolle | Bügelfrei | Kentkragen | Doppelknopfmanschette | Abnäher für die taillierte Passform | Halbarm

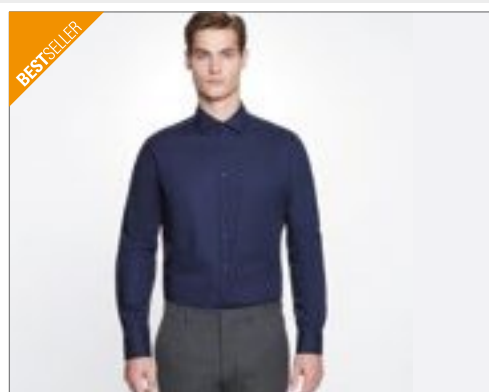

SN021000 | 021000/241600 **Men's Shirt Shaped Fit Longsleeve**

100% Baumwolle

37, 38, 39, 40, 41, 42, 43, 44, 45, 46

120 g/m²

Seidensticker

| | | | |
|------------|-------|-----------|----------|
| ANTHRACITE | BLACK | DARK BLUE | MID BLUE |
| SKY BLUE | WHITE | | |

Bügelfrei | Kentkragen | Verstellbare Doppelknopfmanschette (abgeckte Kombimanschette) | Rückenabnäher für die taillierte Passform | Schwarze Rose-Stick auf dem Dachschräglitzbesatz

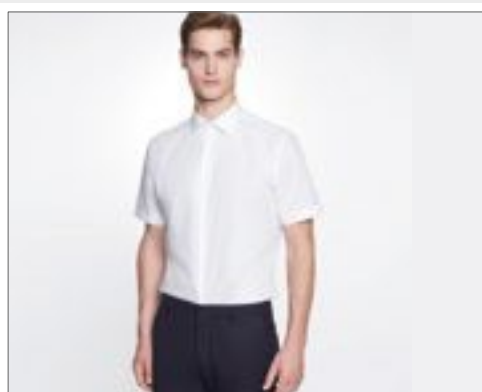

SN021001 | 021001/241601 **Men's Shirt Shaped Fit Shortsleeve**

100% Baumwolle

37, 38, 39, 40, 41, 42, 43, 44, 45, 46

120 g/m²

Seidensticker

| | | | |
|------------|-------|----------|----------|
| ANTHRACITE | BLACK | MID BLUE | SKY BLUE |
| WHITE | | | |

Seidensticker Herrenhemd aus 100% Baumwolle | Bügelfrei | Kentkragen | Halbarm | Rückenabnäher für die taillierte Passform



SN080614 | 080614 **Women's Blouse Slim Fit Shortsleeve**

100% Baumwolle

34, 36, 38, 40, 42, 44, 46

120 g/m²

Seidensticker

| | | | |
|------------|-------|------------|----------|
| ANTHRACITE | BLACK | LIGHT BLUE | MID BLUE |
| WHITE | | | |

Seidensticker Damenbluse aus 100% Baumwolle | Bügelfrei | Kentkragen | Abnäher für die taillierte Passform | Halbarm | Schwarze Rose-Stick auf dem Vorderteil

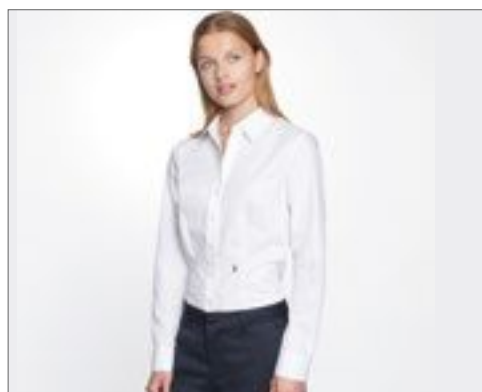

SN080613 | 080613 **Women's Blouse Slim Fit Longsleeve**

100% Baumwolle

34, 36, 38, 40, 42, 44, 46, 48

120 g/m²

Seidensticker

| | | | |
|------------|-------|-----------|------------|
| ANTHRACITE | BLACK | DARK BLUE | LIGHT BLUE |
| MID BLUE | WHITE | | |

Seidensticker Damenbluse aus 100% Baumwolle | Bügelfrei | Kentkragen | Doppelknopfmanschette | Abnäher für die taillierte Passform | Langarm | Schwarze Rose-Stick auf dem Vorderteil



SN080619 | 080619 **Women's Blouse Slim Fit Check/Stripes Longsleeve**

100% Baumwolle

34, 36, 38, 40, 42, 44, 46, 48

120 g/m²

Seidensticker

| | |
|--------------------------|----------------------------|
| CHECK LIGHT BLUE - WHITE | STRIPED LIGHT BLUE - WHITE |
|--------------------------|----------------------------|

Seidensticker Damenbluse aus 100% Baumwolle | Bügelfrei | Kentkragen | Doppelknopfmanschette | Abnäher für die taillierte Passform | Langarm | Schwarze Rose-Stick auf dem Vorderteil



SN246670 | 246670/246680 **Men's Shirt Shaped Fit Check/Stripes Longsleeve**

100% Baumwolle

37, 38, 39, 40, 41, 42, 43, 44, 45, 46

120 g/m²

Seidensticker

| | |
|--------------------------|----------------------------|
| CHECK LIGHT BLUE - WHITE | STRIPED LIGHT BLUE - WHITE |
|--------------------------|----------------------------|

Bügelfrei | Kentkragen | Verstellbare Doppelknopfmanschette (abgeckte Kombimanschette) | Rückenabnäher für die taillierte Passform | Schwarze Rose-Stick auf dem Dachschräglitzbesatz



seidensticker



SN112810 | 112810/112820 **Men's Shirt Regular Fit Check/Stripes Longsleeve**

100% Baumwolle
38, 39, 40, 41, 42, 43, 44, 45, 46, 47, 48
120 g/m²

Seidensticker

CHECK LIGHT BLUE - WHITE STRIPED LIGHT BLUE - WHITE

Seidensticker Herrenhemd aus 100% Baumwolle mit Brusttasche | Bügelfrei | Kentkragen | Weitenverstellbare Doppelknopfmanschette (abgeeczte Kombimanschette) | Zwei Seitenfalten für bessere Bewegungsfreiheit | Schwarze Rose-Stick auf dem Dachschräglitzbesatz

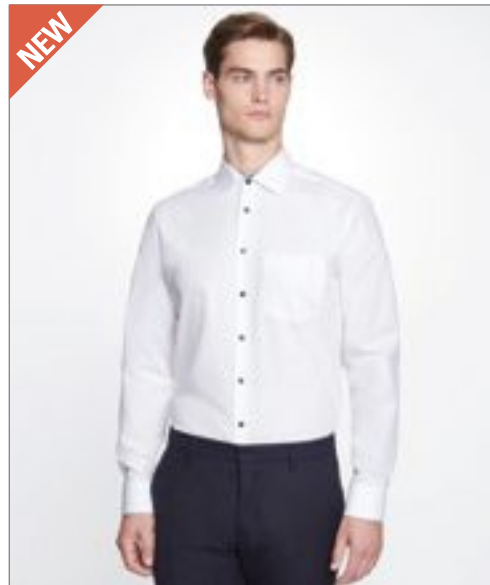

seidensticker



SN193690 | 193690 **Men's Shirt Poplin Regular Fit Longsleeve**

100% Baumwolle
38, 39, 40, 41, 42, 43, 44, 45, 46, 47, 48
120 g/m²

Seidensticker

WHITE

Bügelfrei | Kentkragen | Kombimanschette | Twill | Regular Fit - klassisch gerade Schnittform | Zwei seitliche Rückenfallen



seidensticker



SN195007 | 195007 **Men's Shirt Regular Fit Twill Longsleeve**

100% Baumwolle
38, 39, 40, 41, 42, 43, 44, 45, 46, 47, 48
140 g/m²

Seidensticker

WHITE

Bügelfrei | Kentkragen | Kombimanschette | Twill | Regular Fit - klassisch gerade Schnittform | Zwei seitliche Rückenfallen



seidensticker



SN293690 | 293690 **Men's Shirt Poplin Shaped Fit Longsleeve**

100% Baumwolle
37, 38, 39, 40, 41, 42, 43, 44, 45, 46
120 g/m²

Seidensticker

WHITE

Bügelfrei | Kentkragen | Kombimanschette | Twill | Shaped Fit - taillierte Passform | Zwei Abnäher im Rücken für figurbetonten Sitz

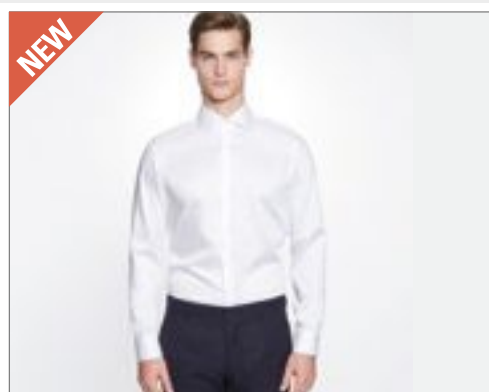

seidensticker

SN295007 | 295007 Men's Shirt Shaped Fit Twill Longsleeve

100% Baumwolle

37, 38, 39, 40, 41, 42, 43, 44, 45, 46

140 g/m²

Seidensticker

WHITE

Bügelfrei | Kentkragen | Kombimanschette | Twill | Shaped Fit- taillierte Passform | Zwei Abnäher im Rücken für figurbetonten Sitz

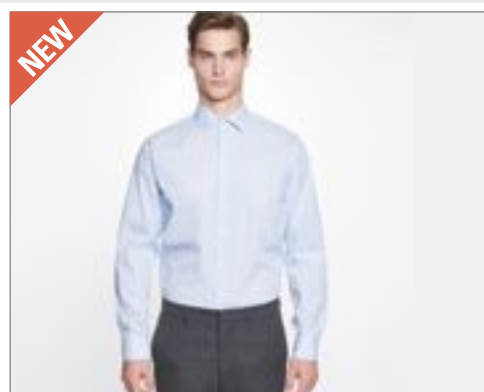

seidensticker

SN660020 | 660020/660030 Men's Shirt Slim Fit Check/Stripes Longsleeve

100% Baumwolle

36, 37, 38, 39, 40, 41, 42, 43, 44, 45

120 g/m²

Seidensticker

CHECK LIGHT BLUE - WHITE

STRIPED LIGHT BLUE - WHITE

Bügelfrei | Kentkragen | Kombimanschette | Körpernah taillierte Passform Slim | Zwei Abnäher im Rücken für figurbetonten Sitz

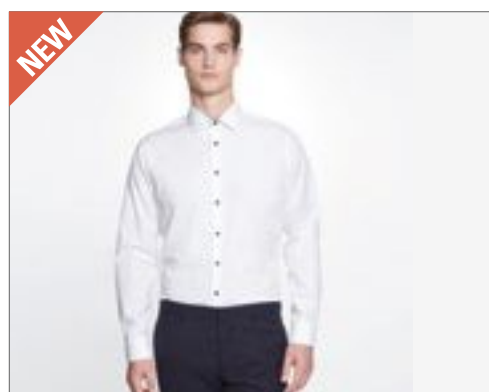

seidensticker

SN693690 | 693690 Men's Shirt Poplin Slim Fit Longsleeve

100% Baumwolle

36, 37, 38, 39, 40, 41, 42, 43, 44, 45

120 g/m²

Seidensticker

WHITE

Bügelfrei | Kentkragen | Kombimanschette | Popeline | Körpernah taillierte Passform Slim | Zwei Abnäher im Rücken für figurbetonten Sitz

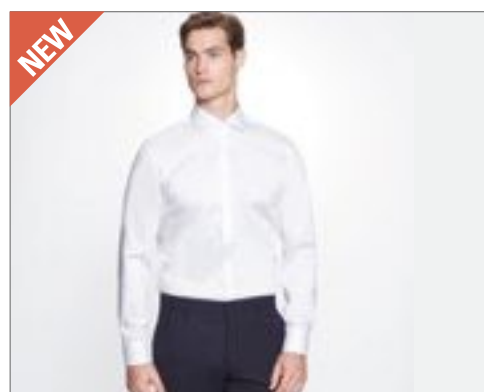

seidensticker

SN695007 | 695007 Men's Shirt Slim Fit Twill Longsleeve

100% Baumwolle

36, 37, 38, 39, 40, 41, 42, 43, 44, 45

140 g/m²

Seidensticker

WHITE

Bügelfrei | Kentkragen | Kombimanschette | Twill | Körpernah taillierte Passform Slim | Zwei Abnäher im Rücken für figurbetonten Sitz

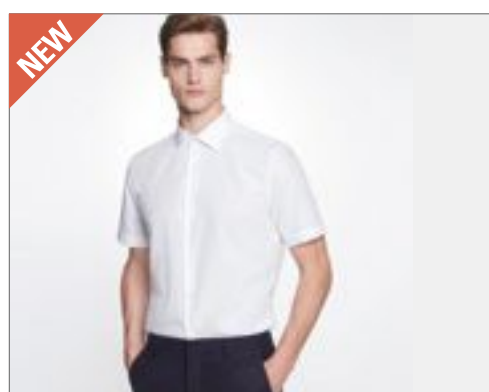

seidensticker

SN666261 | 666261/676521 Men's Shirt Slim Fit Shortsleeve

100% Baumwolle

36, 37, 38, 39, 40, 41, 42, 43, 44, 45

120 g/m²

Seidensticker

BLACK

DARK GREY

LIGHT BLUE

MID BLUE

WHITE

Bügelfrei | Kentkragen | Ohne Manschette | Körpernah taillierte Passform Slim | Zwei Abnäher im Rücken für figurbetonten Sitz

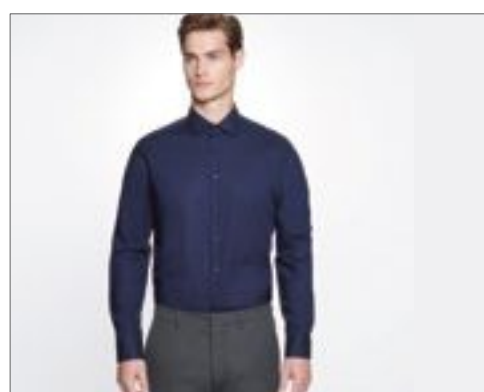

seidensticker

SN675198 | 675198/666260 Men's Shirt Slim Fit Longsleeve

100% Baumwolle

36, 37, 38, 39, 40, 41, 42, 43, 44, 45

120 g/m²

Seidensticker

BLACK

DARK BLUE

DARK GREY

LIGHT BLUE

WHITE

Bügelfrei | Kentkragen | Verstellbare Doppelknopfmanschette (abgeckte Kombimanschette) | Rückenabnäher für die taillierte Passform | Schwarze Rose-Stick auf dem Dachschlitzbesatz



L02932 | 02932 **Gamer Tie**
100% Polyester
150 x 7 cm (Länge x Breite)
150 g/m²

| | | | |
|-------------|--------------|----------|-------------|
| BLACK | BOTTLE GREEN | BURGUNDY | DARK PURPLE |
| FRENCH NAVY | LIGHT BLUE | RED | ROYAL BLUE |
| SILVER | WHITE | | |

Satin: 100% Polyester; Futter: 100% Polyester | Länge: 150 cm, Breite: 7 cm | Herausreißbares Label

SOL'S
the fair spirit

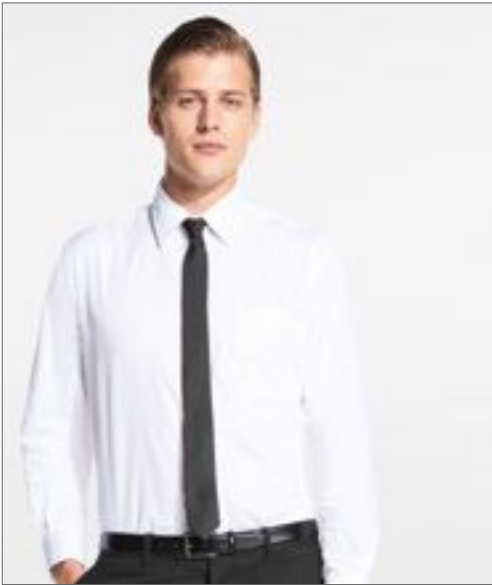

L821 | 00598 **Slim Tie Gatsby**
100% Polyester
152 x 5 cm (Länge x Breite)

| | |
|-------|-------------|
| BLACK | FRENCH NAVY |
|-------|-------------|

100% Polyester Satin | Weiche und glatte Optik

SOL'S
the fair spirit



TT601 | TT601 **Satin Scarf**
100% Polyester
120 x 25 cm (Länge x Breite)
85 g/m²

| | | |
|-----------|--------------|------------|
| BLACK | BOTTLE GREEN | BROWN |
| BURGUNDY | FUCHSIA | GOLD |
| GREY | LEMON | LIGHT BLUE |
| LILAC | LIME | MAGENTA |
| NATURAL | NAVY | OLIVE |
| ORANGE | PINK | PURPLE |
| RED | ROYAL | SILVER |
| SUNFLOWER | TURQUOISE | WHITE |

Seidig glatte Satin-Texturen und schlichtes Gewebe | 100% gewebtes Polyester mit Satin-Finish | Einzeln in Geschenkbox verpackt



TT902 | TT902 **Twill Tie**
100% Polyester
144 x 8,5 cm (Länge x Breite)
165 g/m²

| | | |
|-----------|--------------|------------|
| BLACK | BOTTLE GREEN | BROWN |
| BURGUNDY | FUCHSIA | GOLD |
| GREY | LEMON | LIGHT BLUE |
| LILAC | LIME | MAGENTA |
| NATURAL | NAVY | OLIVE |
| ORANGE | PINK | PURPLE |
| RED | ROYAL | SILVER |
| SUNFLOWER | TURQUOISE | WHITE |

Klassische, weiche Twill-Texturen | Zu 100% von Hand genäht | Maschinenwaschbar | Breite: 8,5 cm | Länge: 144 cm | Einzeln in Geschenkbox verpackt



TT901 | TT901 **Satin Tie**
100% Polyester
144 x 8,5 cm (Länge x Breite)
165 g/m²

| | | |
|-----------|--------------|------------|
| BLACK | BOTTLE GREEN | BROWN |
| BURGUNDY | FUCHSIA | GOLD |
| GREY | LEMON | LIGHT BLUE |
| LILAC | LIME | MAGENTA |
| NATURAL | NAVY | OLIVE |
| ORANGE | PINK | PURPLE |
| RED | ROYAL | SILVER |
| SUNFLOWER | TURQUOISE | WHITE |

Glänzend und glatt | Satin-Textur | Gewebtes Polyester mit Satin-Finish | 100% von Hand genäht | Maschinenwaschbar | Breite: ca. 8,5 cm | Länge: ca. 144 cm | In Geschenkbox verpackt





PREMIER

PW785 | PR785 **Colours Originals Fashion Clip Tie**

100% Polyester
47 x 10 cm (Länge x Breite)

Premier Workwear

| | | |
|-----------------------------|------------------------------------|-------------------------------|
| BLACK | BOTTLE (CA. PANTONE 5467C) | BROWN (CA. PANTONE 476) |
| BURGUNDY (CA. PANTONE 200C) | DARK GREY (CA. PANTONE 431) | EMERALD (CA. PANTONE 7734C) |
| GOLD (CA. PANTONE 7499C) | GRASS (CA. PANTONE 7761C) | KHAKI (CA. PANTONE 452C) |
| LIME (CA. PANTONE 617C) | MIDBLUE (CA. PANTONE 657C) | NAVY (CA. PANTONE 533C) |
| ORANGE (CA. PANTONE 1495C) | PALEGREY/SILVER (CA. PANTONE 420C) | PURPLE (CA. PANTONE 518C) |
| RED (CA. PANTONE 199C) | ROYAL (CA. PANTONE 661C) | TURQUOISE (CA. PANTONE 7710C) |

Farben identisch zu Krawatte PW765 | Schnellverschluss



PREMIER

PW784 | PR784 **Sports Stripe Tie**

100% Polyester

One Size

Premier Workwear

| | |
|-------------|----------------|
| BLACK/GOLD | BLACK/SILVER |
| NAVY/PURPLE | NAVY/RED |
| NAVY/ROYAL | NAVY/TURQUOISE |

Krawatte mit sportlichen Streifen | Breite 3" / 7,5 cm
| Länge 57" / 144 cm



PREMIER

PW782 | PR782 **Double Stripe Tie**

100% Polyester

One Size

Premier Workwear

| | |
|------------------|-------------------|
| BLACK/DARK GREY | NAVY/BLUE |
| RED/BLACK | RICH VIOLET/BLACK |
| SILVER/DARK GREY | TURQUOISE/NAVY |

Doppelstreifenmuster | Breite 3" / 7,5 cm | Länge 57" / 144 cm



PW700 | PR700 **Work Tie**

100% Polyester
One Size

Premier Workwear

| | | | |
|-----------------------|--------------------------|----------------------------|-------------------------|
| BLACK | BOTTLE (CA. PANTONE 560) | BURGUNDY (CA. PANTONE 216) | NAVY (CA. PANTONE 2766) |
| RED (CA. PANTONE 200) | ROYAL (CA. PANTONE 286) | | |

Klinge mit 3,25" / 8 cm | Länge 57" / 144 cm



PREMIER

PW795 | PR795 **Seidenkrawatte 'Colours'**

100% Seide
144 x 10 cm (Länge x Breite)

Premier Workwear

| | | | |
|-----------------------|----------------------------|----------------------------|-------------------------|
| BLACK | BURGUNDY (CA. PANTONE 216) | MIDBLUE (CA. PANTONE 2718) | NAVY (CA. PANTONE 2766) |
| RED (CA. PANTONE 200) | ROYAL (CA. PANTONE 286) | SILVER (CA. PANTONE 428) | |

Zeitloses Design aus hochwertiger Seide | Sieben klassische Farben | Einheitsgröße



BCPM430 | PM430 Inspire Polo / Men

100% Baumwolle (Heather Grey: 90% Baumwolle / 10% Viskose)

S, M, L, XL, XXL, 3XL

170 g/m²

B&C

| | | | |
|----------------|--------------|------------------|-------------------|
| BLACK | BOTTLE GREEN | COBALT BLUE | DARK GREY (SOLID) |
| FIRE RED | HEATHER GREY | MILLENNIAL LILAC | MILLENNIAL MINT |
| NAVY BLUE | ORANGE | ORCHID GREEN | ORCHID PINK |
| RADIANT PURPLE | SKY BLUE | SOLAR YELLOW | SORBET |
| URBAN KHAKI | URBAN ORANGE | VERY TURQUOISE | WHITE |

100% ringgesponnenes Bio-Baumwollpique | Einlaufvorbehandelt | Weiche Qualität | Kein B&C Nacken-Label | Kragen und Bündchen aus 1x1-Rippstrick | Knopfleiste mit 2 gleichfarbigen Knöpfen | Nackenband aus demselben Material | Seitennähte | Ebenmäßige Oberfläche | OCS-100 zertifiziert | B&C Collection ist Mitglied der Fair Wear Foundation



BCPW440 | PW440 Inspire Polo / Women

100% Baumwolle (Heather Grey: 90% Baumwolle / 10% Viskose)

XS, S, M, L, XL, XXL

170 g/m²

B&C

| | | | |
|----------------|--------------|------------------|-------------------|
| BLACK | BOTTLE GREEN | COBALT BLUE | DARK GREY (SOLID) |
| FIRE RED | HEATHER GREY | MILLENNIAL LILAC | MILLENNIAL MINT |
| NAVY BLUE | ORANGE | ORCHID GREEN | ORCHID PINK |
| RADIANT PURPLE | SKY BLUE | SOLAR YELLOW | SORBET |
| URBAN KHAKI | URBAN ORANGE | VERY TURQUOISE | WHITE |

100% ringgesponnener Bio-Baumwollpique | Einlaufvorbehandelt | Weiche Qualität | Kein B&C Nacken-Label | Kragen und Bündchen aus 1x1-Ripp-Strick | Knopfleiste mit zwei gleichfarbigen Knöpfen | Nackenband aus demselben Material | Seitennähte | Ebenmäßige Oberfläche | OCS-100 zertifiziert | B&C Collection ist Mitglied der Fair Wear Foundation



L519 | 11310 Ladies' Polo People 210

100% Baumwolle (Grey Melange: 85% Baumwolle / 15% Viskose)

S, M, L, XL, XXL, 3XL

210 g/m²

SOL'S

| | | | |
|------------|--------------|------|-----|
| BLACK | GREY MELANGE | NAVY | RED |
| ROYAL BLUE | WHITE | | |

| | | | |
|-------------|-------------|-----------|-------------|
| APPLE GREEN | ATOLL BLUE | CHOCOLATE | DARK PURPLE |
| GOLD | KELLY GREEN | KHAKI | ORANGE |
| ORCHID PINK | PALE PINK | SAND | SKY BLUE |

Strick-Kragen | Verstärktes Nackenband | Vier Knöpfe Ton-in-Ton | Gerade geschnittener Bund | Gewebtes Nackenlabel | Taillierter Schnitt

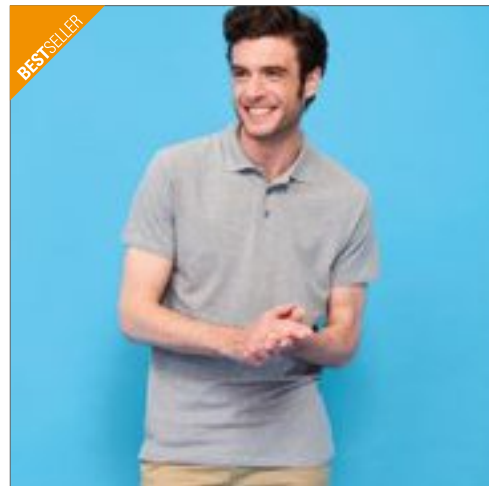

L562 | 11362 Polo Spring II

100% Baumwolle (Grey Melange: 85% Baumwolle / 15% Viskose), (Ash: 98% Baumwolle / 2% Viskose)

S, M, L, XL, XXL, 3XL, 4XL, 5XL

210 g/m²

SOL'S

| | | | |
|------------|--------------|------|-----|
| BLACK | GREY MELANGE | NAVY | RED |
| ROYAL BLUE | WHITE | | |

| | | | |
|-------------|---------------|--------------------|------------|
| APPLE GREEN | ASH (HEATHER) | ATOLL BLUE | BURGUNDY |
| CHOCOLATE | DARK PURPLE | GOLD | GOLF GREEN |
| KELLY GREEN | KHAKI | MOUSE GREY (SOLID) | ORANGE |
| ORCHID PINK | SAND | SKY BLUE | |

Feinripp-Kragen | Verstärkte Knopfleiste mit drei farblich abgestimmten Knöpfen | Gerader Bund mit Seitenschlitzen | Seitennähte | Nackenband



STRETCH



**NEW
COLOUR**

TJ1405 | 1405

Luxury Stretch Polo

95% Baumwolle / 5% Elasthan

S, M, L, XL, XXL, 3XL, 4XL, 5XL

215 g/m²

Tee Jays

S, M, L, XL, XXL, 3XL, 4XL, 5XL

| | | |
|-------|-------------------|------|
| BLACK | DARK GREY (SOLID) | NAVY |
| WHITE | | |

S, M, L, XL, XXL, 3XL

| | | |
|--------------|-----------|-------------|
| AZURE | CHOCOLATE | DARK OLIVE |
| DEEP RED | DENIM | FLINT STONE |
| FOREST GREEN | INDIGO | KIT |
| LIGHT BLUE | MANDARIN | OLIVE |
| POWDER GREY | STONE | WINE |

Ringgesponnene Baumwolle | Schlank geschnittenes Stretch-Polo | Flachstrick-Kragen mit Elasthan-Anteil zur besseren Stabilität | Feines Mikro-Piqué-Material | Knopfleiste mit drei farblich passenden Knöpfen | Nackenband

BESTSELLER





NEW
COLOUR

STRETCH

TJ145 | 145

**Womens Luxury
Stretch Polo**

95% Baumwolle / 5% Elasthan

S, M, L, XL, XXL, 3XL

215 g/m²

Tee Jays

| | | |
|-------------------|-------------|--------------|
| AZURE | BLACK | CHOCOLATE |
| DARK GREY (SOLID) | DARK OLIVE | DEEP RED |
| DENIM | FLINT STONE | FOREST GREEN |
| HOT PINK | INDIGO | KIT |
| LIGHT BLUE | LIGHT PINK | MANDARIN |
| NAVY | OLIVE | POWDER GREY |
| ROSE | STONE | WHITE |
| WINE | | |

Ringgesponnene Baumwolle | Hochwertige Verarbeitung | 5-Knopfleiste | Feines Mikro-Piqué-Material | Femininer Schnitt



HRM501 | 501 Men's Luxury Polo

100% Baumwolle
S, M, L, XL, XXL, 3XL, 4XL, 5XL
180 g/m²

HRM

| | | | |
|------------|-----------|------|-----|
| BLACK | DARK GREY | NAVY | RED |
| ROYAL BLUE | WHITE | | |

Ringgesponnenes, besonders feinmaschiges Piqué | Modischer, körperbetonter Schnitt | Innovative Kragenlösung | Nackenband und Seitenschlitze mit Twill-Band verstärkt | Kragen und Ärmelabschluss aus 1x1 Ripp-Strick | 3-Knopfleiste mit HRM-Detail (Ton-in-Ton) | Ersatzknopf | Labelfrei | Gewebtes Fair4All Flaglabel in der linken Seitennaht | Einlaufvorbehandelt und Anti-Pilling | Waschbar bis 60 °C | BSCI zertifizierte Produktion

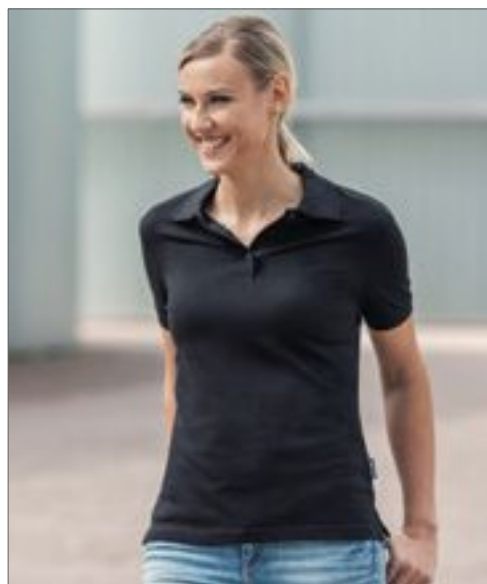

HRM601 | 601 Women's Luxury Polo

100% Baumwolle
XS, S, M, L, XL, XXL, 3XL, 4XL, 5XL
180 g/m²

HRM

| | | | |
|------------|-----------|------|-----|
| BLACK | DARK GREY | NAVY | RED |
| ROYAL BLUE | WHITE | | |

Ringgesponnenes, besonders feinmaschiges Piqué | Modischer, körperbetonter Schnitt (leicht tailliert) | Innovative Kragenlösung | Nackenband und Seitenschlitze mit Twill-Band verstärkt | Kragen und Ärmelabschluss aus 1x1 Ripp-Strick | 3-Knopfleiste mit HRM-Detail (Ton-in-Ton) | Ersatzknopf | Labelfrei | Gewebtes Fair4All Flaglabel in der linken Seitennaht | Einlaufvorbehandelt und Anti-Pilling | Waschbar bis 60 °C | BSCI zertifizierte Produktion



KUSTOM KIT.



K449 | KK449 Classic Fit Button Down Collar Contrast Polo Shirt

65% Polyester / 35% Baumwolle
S (36/38), M (40), L (42), XL (44), XXL (46/48)
185 g/m²

Kustom Kit

| | |
|-----------------|-------------|
| BLACK/RED | BLACK/WHITE |
| NAVY/LIGHT BLUE | NAVY/WHITE |

Button-Down-Kragen | Piqué-Material | Gleichfarbig versiegelter Kragen | 1x1 Ripp-Strick-Ärmelbündchen mit Kontrastpaspel | Kontrastfarbener Kragengesteg innen, Nackenband und innen liegende Blende | Zwei Ersatzknöpfe



TEE JAYS



STRETCH

TJ1410 | 1410 Fashion Luxury Stretch Polo

95% Baumwolle / 5% Elasthan
S, M, L, XL, XXL, 3XL
215 g/m²

Tee Jays

| | | |
|-------|-------|------------|
| BLACK | DENIM | LIGHT BLUE |
| WHITE | | |

Abknöpfbarer, abgesetzter Kragen | Shaped fit | Modische Blende | Einlaufvorbehandelt | Verlängertes Rückenteil mit Seitenschlitzen



TEE JAYS



TJ1409 | 1409 Womens Luxury Stretch V-Neck Polo

95% Baumwolle / 5% Elasthan
S, M, L, XL, XXL, 3XL
215 g/m²

Tee Jays

| | | |
|-------|-------------------|-------------|
| BLACK | DARK GREY (SOLID) | FLINT STONE |
| NAVY | ROSE | WHITE |

Ringgesponnene, gekämmte Bio-Baumwolle | Mini-Piqué | Flacher Strickkragen mit Elastan | Nackenband | V-Ausschnitt | Mini-Piqué | Doppelt sanforisiert

**Z566 | R-566M-0 Men's Fitted Stretch Polo**

95% Baumwolle / 5% Elasthan (Light Oxford: 88% Baumwolle / 7% Viskose / 5% Elasthan)

S, M, L, XL, XXL, 3XLWhite 210 g/m², Coloured 215 g/m²

Russell

| | | | |
|------------------------|---------------------|--------------|----------|
| AZURE BLUE | BLACK | BRIGHT ROYAL | BURGUNDY |
| CLASSIC RED | CONVOY GREY (SOLID) | FRENCH NAVY | FUCHSIA |
| LIGHT OXFORD (HEATHER) | LIME | SKY | WHITE |

Weicher Griff | Figurnah | Farblich abgesetzte Knöpfe | Modische, schmale Kragenform | Einfarbige Schulterpaspel entlang der nach vorn gelegten Schulternaht | Kürzere Seitenschlitze in Fischgrätoptik | Zeitgemäße, länger geschnittene Ausführung

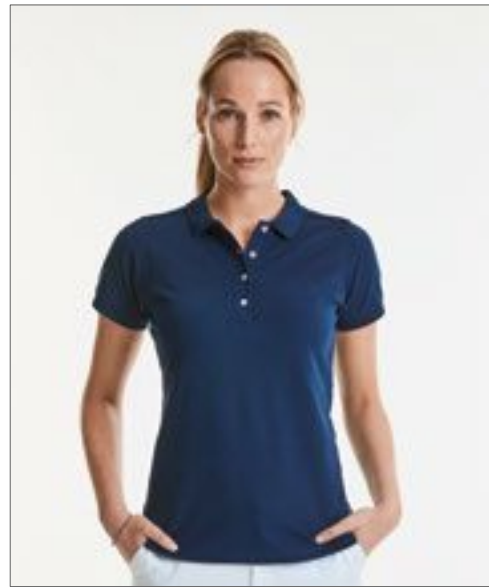
**Z566F | R-566F-0 Ladies' Fitted Stretch Polo**

95% Baumwolle / 5% Elasthan (Light Oxford: 88% Baumwolle / 7% Viskose / 5% Elasthan)

XS, S, M, L, XL, XXLWhite 210 g/m², Coloured 215 g/m²

Russell

| | | | |
|------------------------|---------------------|--------------|----------|
| AZURE BLUE | BLACK | BRIGHT ROYAL | BURGUNDY |
| CLASSIC RED | CONVOY GREY (SOLID) | FRENCH NAVY | FUCHSIA |
| LIGHT OXFORD (HEATHER) | LIME | SKY | WHITE |

Figurnah | Schmalere Knopfleiste mit vier Knöpfen | Ripp-Bündchen | Zeitgemäße, länger geschnittene Ausführung | Weicher Griff | Farblich abgesetzte Knöpfe | Modische, schmale Kragenform | Einfarbige Schulterpaspel entlang der nach vorn gelegten Schulternaht | Kürzere Seitenschlitze in Fischgrätoptik

**BCPUI12 | PU112 Long Sleeve Polo ID.001 / Unisex**

100% Baumwolle (Heather Grey: 90% Baumwolle / 10% Viskose)

XS, S, M, L, XL, XXL, 3XL, 4XL180 g/m²

B&C

| | | | |
|--------|--------------|--------------|-------|
| BLACK | BOTTLE GREEN | HEATHER GREY | NAVY |
| ORANGE | RED | ROYAL BLUE | WHITE |

100% einlaufvorbehandelte gekämmte Ringspun-Baumwolle | Kragen aus 1x1-Rippstrick | Nackenband | Mit Futter verstärkte Knopfleiste mit 2 gleichfarbigen Knöpfen | Seitennähte | B&C Collection ist Mitglied der Fair Wear Foundation

**BCPW113 | PW113 Long Sleeve Polo ID.001 / Women**

100% Baumwolle (Heather Grey: 90% Baumwolle / 10% Viskose)

XS, S, M, L, XL, XXL, 3XL180 g/m²

B&C

| | | | |
|--------|--------------|--------------|-------|
| BLACK | BOTTLE GREEN | HEATHER GREY | NAVY |
| ORANGE | RED | ROYAL BLUE | WHITE |

100% einlaufvorbehandelte gekämmte Ringspun-Baumwolle | Kragen aus 1x1-Rippstrick | Nackenband | Mit Futter verstärkte Knopfleiste mit 2 gleichfarbigen Knöpfen | Seitennähte | B&C Collection ist Mitglied der Fair Wear Foundation



STRETCH

Z567 | R-567M-0 **Men's Tailored Stretch Polo**

95% Baumwolle / 5% Elasthan (Light Oxford: 88% Baumwolle / 7% Viskose / 5% Elasthan)

S, M, L, XL, XXL, 3XL

White 205 g/m², Coloured 210 g/m²

Russell

| | | |
|-------------|------------------------|---------------------|
| BLACK | BOTTLE GREEN | BRIGHT ROYAL |
| BURGUNDY | CLASSIC RED | CONVOY GREY (SOLID) |
| FRENCH NAVY | LIGHT OXFORD (HEATHER) | WHITE |

Tailliert | Feines Pikee mit Wabenstruktur | Schmale Kragenform | Farblich identische Knöpfe | Rippbündchen | Einfarbige Paspel entlang der Schulternaht | Kürzere Seitenschlitze mit innenseitigem Fischgrätbändchen | weicher Griff | Labelfree: Größenetikett im Nacken (inkl. Produktnummer)

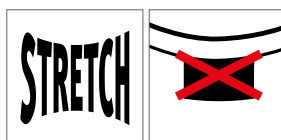

Z567F | R-567F-0 **Ladies' Tailored Stretch Polo**

95% Baumwolle / 5% Elasthan (Light Oxford: 88% Baumwolle / 7% Viskose / 5% Elasthan)

XS, S, M, L, XL, XXL

White 205 g/m², Coloured 210 g/m²

Russell

| | | |
|------------------------|---------------------|-------------|
| BLACK | BRIGHT ROYAL | BURGUNDY |
| CLASSIC RED | CONVOY GREY (SOLID) | FRENCH NAVY |
| LIGHT OXFORD (HEATHER) | WHITE | |

Taillierte Passform | Feines Piqué mit Wabenstruktur | Schmale Kragenform | Farblich identische Knöpfe | Rippbündchen | Einfarbige Paspel entlang der Schulternaht | Kürzere Seitenschlitze mit innenseitigem Fischgrätbändchen | Weicher Griff | Label free: Größenetikett im Nacken (inkl. Produktnummer) | Schmalere Knopfleiste mit 4 Knöpfen

NEW
COLOUR**L02087** | 02087 **Men's Long-Sleeve Piqué Polo Shirt Perfect**

100% Baumwolle (Charcoal Melange, Heather Oxblood: 60% Baumwolle / 40% Polyester), (Grey Melange: 85% Baumwolle / 15% Viskose), (Ash: 98% Baumwolle / 2% Viskose)

S, M, L, XL, XXL, 3XL, 4XL

180 g/m²

SOL'S

| | | | |
|------------------|---------------|--------------|-----------------|
| APPLE GREEN | ASH (HEATHER) | BLACK | BOTTLE GREEN |
| CHARCOAL MELANGE | FRENCH NAVY | GREY MELANGE | HEATHER OXBLOOD |
| ORANGE | RED | ROYAL BLUE | WHITE |

Kragen und Ärmelbündchen aus Rippstrick 1X1 | Nackenband | Seitennähte | Tear away Label

L02083 | 02083 **Women's Long-Sleeve Piqué Polo Shirt Perfect**

100% Baumwolle (Charcoal Melange, Heather Oxblood: 60% Baumwolle / 40% Polyester), (Grey Melange: 85% Baumwolle / 15% Viskose), (Ash: 98% Baumwolle / 2% Viskose)

S, M, L, XL, XXL, 3XL

180 g/m²

SOL'S

| | | | |
|------------------|---------------|--------------|-----------------|
| APPLE GREEN | ASH (HEATHER) | BLACK | BOTTLE GREEN |
| CHARCOAL MELANGE | FRENCH NAVY | GREY MELANGE | HEATHER OXBLOOD |
| ORANGE | RED | ROYAL BLUE | WHITE |

Lange Ärmel | Knopfleiste mit 3 Knöpfen | Fitted | Nackenband innen | Herausreißbares Label

SOL'S
the fair spirit**L466** | 11313 **Men's Rugbyshirt Pack**

100% Baumwolle

S, M, L, XL, XXL

280 g/m²

SOL'S

| | |
|------------------|-------------------|
| BLACK/WHITE | CARMINE RED/WHITE |
| DARK GREEN/WHITE | NAVY/WHITE |
| ROYAL BLUE/WHITE | SKY BLUE/WHITE |
| WHITE/WHITE | |

Drei weiße Gummiknöpfe | Doppelnähte an Armabschlüssen und Saum | Seitennähte | Weißer Twillkragen | Halbgekämmte Baumwolle

R
russell**Z569L** | R-569L-0 **Long Sleeve Classic Cotton Polo**

100% Baumwolle

XS, S, M, L, XL, XXL

White 195 g/m², Coloured 200 g/m²

Russell

XS, S, M, L, XL, XXL

FRENCH NAVY WHITE

S, M, L, XL, XXL

BLACK CLASSIC RED

Gekämmte, ringgesponnene Baumwolle | Doppelnäht am Bund | Flachstrick-Kragen | Nackenband | Ersatzknopf in der Naht | Piqué-Material | Einfach gerippte Bündchen | Verstärkte Schulternaht | Seitenschlitze | 2-Knopfleiste mit farblich abgestimmten Knöpfen

R
russell**Z260** | R-260M-0 **Authentic Melange Sweat**

75% Baumwolle / 21% Polyester / 4% Viskose (Carbon Melange: 77% Baumwolle / 23% Polyester), Oberstoff: 100% Baumwolle

XS, S, M, L, XL, XXL, 3XL

280 g/m²

Russell

| | | |
|-------------------|------------------|----------------|
| BRICK RED MELANGE | BURGUNDY MELANGE | CARBON MELANGE |
| CHARCOAL MELANGE | INDIGO MELANGE | OCEAN MELANGE |

Gekämmte, ringgesponnene Baumwolle | Gerader Schnitt für ein zeitgemäßes Erscheinungsbild | Halbmond im Nackenbereich | Größenetikett im Nacken | Modischer V-Einsatz mit dekorativer Naht am Kragen | Nackenband | Modisch vorverlegte Schulternaht | Seitennähte | Elasthan im Bund und an den Ärmelbündchen

HENBURY



W720 | H720 Men`s Lightweight V-Neck Jumper

50% Baumwolle / 50% Polyacryl
XXS, XS, S, M, L, XL, XXL, 3XL, 4XL

Henbury

| | | | |
|--------|----------|-----------------|------|
| BLACK | BURGUNDY | GREY MARL | NAVY |
| PURPLE | ROYAL | SLATE GREY MARL | |

Feine Oberflächenstruktur | Abgepasste Details an Ärmeln und Ausschnitt | 1x1 Ripp | Set-In Ärmel

W721 | H721 Ladies` Lightweight V Neck Jumper

50% Baumwolle / 50% Polyacryl
XXS, XS, S, M, L, XL, XXL, 3XL, 4XL

Henbury

| | | | |
|--------|----------|-----------|------|
| BLACK | BURGUNDY | GREY MARL | NAVY |
| PURPLE | ROYAL | | |

Feine Oberflächenstruktur | Strick-Bündchen | Set-In Ärmel | Abgepasste Details an Ärmeln und Ausschnitt



HENBURY



W722 | H722

Men's Lightweight V-Neck Cardigan

50% Baumwolle / 50% Polyacryl
XS, S, M, L, XL, XXL, 3XL, 4XL

Henbury

BLACK **GREY MARL** **NAVY**

Feine Oberflächenstruktur | Hornknöpfe farblich abgestimmt | 1x1 Ripp-Kragen | Set-In Ärmel



HENBURY



W726 | H726

Ladies' Lightweight V-Neck Short Cardigan

50% Baumwolle / 50% Polyacryl
XXS, XS, S, M, L, XL, XXL, 3XL, 4XL

Henbury

BLACK **NAVY** **SLATE GREY MARL**

12-Gauge-Feinstrick | Abgepasste Details an Ärmeln und Ausschnitt | Einfarbige Perlglanzknöpfe | Eingepasste Ärmel | 1x1 Ripp an Ausschnitt, Saum und Bündchen | Passt zu Herren W720, W724, W725 und Damen W721

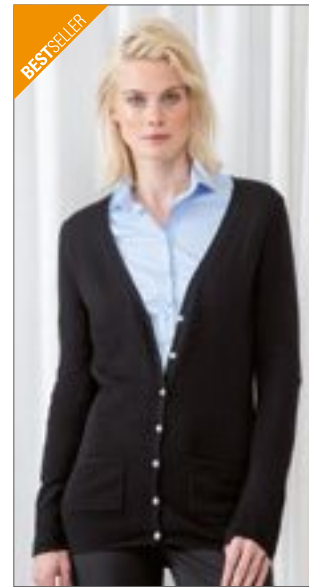

HENBURY



W723 | H723

Ladies' Lightweight V-Neck Cardigan

50% Baumwolle / 50% Polyacryl
XXS, XS, S, M, L, XL, XXL, 3XL, 4XL

Henbury

BLACK **BURGUNDY** **GREY MARL**
NAVY **PURPLE** **ROYAL**

Feine Oberflächenstruktur | Perlmutterknöpfe | Strick-Bündchen | Set-In-Ärmel | Zwei Taschen



HENBURY

W716 | H716

Men's Knitted Short Sleeved Polo

50% Baumwolle / 50% Polyacryl
XS, S, M, L, XL, XXL

Henbury

BLACK **GREY MARL** **NAVY**

Feinstrickpullover mit Polo-Ausschnitt, 12 Gauge | Abgepasste kurze Ärmel mit Ripp-Detail an den Ärmeln und am Saum | Flachstrick-Kragen und 3-Knopf-Leiste mit passend eingefärbten Knöpfen mit Perlmutteroptik | Herausnehmbares Henbury Nacken-Label



HENBURY



W724 | H724

Men's Lightweight Sleeveless V-Neck Jumper

50% Baumwolle / 50% Polyacryl
S, M, L, XL, XXL, 3XL, 4XL

Henbury

BLACK **NAVY**

Feinstrick | Ärmellos | 1x1 Ripp



HENBURY



W725 | H725

Men's Lightweight Crew Neck Jumper

50% Baumwolle / 50% Polyacryl
S, M, L, XL, XXL, 3XL, 4XL

Henbury

BLACK **GREY MARL** **NAVY**

Feinstrick Pullover | 1x1 Ripp | Set-In Ärmel



HENBURY



W730 | H730

Lambswool V-Neck Jumper

100% Wolle
S, M, L, XL, XXL

Henbury

BLACK **CHARCOAL** **NAVY**

100% Lammwolle (10er Teilung) | 1x1 Ripp-Strick-Säume | Ripp-Strick-Nackenband und -Armabschlüsse | Waschmaschinengeeignet | Wollsiegel



HENBURY



W735 | H735

Crew Neck Lambswool Jumper

100% Wolle
S, M, L, XL, XXL

Henbury

BLACK **NAVY**

100% Lammwolle (10er Teilung) | 1x1 Ripp-Strick-Säume | Ripp-Strick-Nackenband und -Armabschlüsse | Wollsiegel | Waschmaschinengeeignet



HENBURY



W762 | H762

Ladies' Cashmere Touch Acrylic Crew Neck Cardigan

100% Polyacryl
XXS, XS, S, M, L, XL, XXL, 3XL

Henbury

BLACK **NAVY**

Acrylgarn mit Kaschmirgefühl | 12-Gauge-Feinstrick | Abgepasste Details an Ärmeln und Ausschnitt | Eingepasste Ärmel | 1x1 Ripp an Bündchen | Knöpfe Ton-in-Ton



SOL'S
the fair spirit

L01710 | 01710

Glory Men Sweater

70% Viskose / 30% Polyamid
S, M, L, XL, XXL, 3XL

SOL'S

BLACK **CHARCOAL MELANGE** **FRENCH NAVY**
GREY MELANGE **OXBLOOD** **ULTRAMARINE**

Fitted cut | 1x1 Elasthan | Ripp an Saum und Ärmeln

L01711 | 01711

Glory Women Sweater

70% Viskose / 30% Polyamid
XS, S, M, L, XL, XXL

SOL'S

BLACK **CHARCOAL MELANGE** **FRENCH NAVY**
GREY MELANGE **OXBLOOD** **ULTRAMARINE**

Fitted cut | 1x1 Elasthan | Ripp an Saum und Ärmeln



SOL'S
the fair spirit

L01712 | 01712

Ginger Man Sweater

70% Viskose / 30% Polyamid
S, M, L, XL, XXL, 3XL

SOL'S

BLACK **CHARCOAL MELANGE** **FRENCH NAVY**
GREY MELANGE **OXBLOOD** **ULTRAMARINE**

Fitted cut | 1x1 Elasthan | Ripp an Saum und Ärmeln



SOL'S
the fair spirit

L01713 | 01713

Ginger Women Sweater

70% Viskose / 30% Polyamid
XS, S, M, L, XL, XXL

SOL'S

| | | |
|--------------|------------------|-------------|
| BLACK | CHARCOAL MELANGE | FRENCH NAVY |
| GREY MELANGE | OXBLOOD | ULTRAMARINE |

Fitted cut | 1x1 Elasthan | Ripp an Saum und Ärmeln



SOL'S
the fair spirit

L01715 | 01715

Griffith Sweater

70% Viskose / 30% Polyamid
S, M, L, XL, XXL, 3XL

SOL'S

| | | |
|--------------|------------------|-------------|
| BLACK | CHARCOAL MELANGE | FRENCH NAVY |
| GREY MELANGE | | |

Fitted cut | Ton-in-Ton Strickknopfleiste | 1x1 Elasthan
| Ripp an Saum und Ärmeln

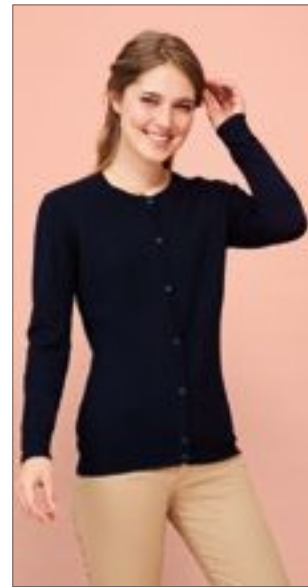

SOL'S
the fair spirit

L01716 | 01716

Griffin Sweater

70% Viskose / 30% Polyamid
XS, S, M, L, XL, XXL

SOL'S

| | | |
|--------------|------------------|-------------|
| BLACK | CHARCOAL MELANGE | FRENCH NAVY |
| GREY MELANGE | | |

Fitted cut | Ton-in-Ton Strickknopfleiste | 1x1 Elasthan
| Ripp an Saum und Ärmeln



SOL'S
the fair spirit

L411 | 90010

Women's V Neck Sweater Galaxy

49% Baumwolle / 49% Polyacryl / 2% Polyamid
XS, S, M, L, XL, XXL

SOL'S

| | | | |
|-------|---------------------|------|-----|
| BLACK | MEDIUM GREY (SOLID) | NAVY | RED |
|-------|---------------------|------|-----|

Angesetzte Ärmel | Klassischer Stil | Ripp-Strick an Kragen und Ärmelbündchen
| Tailliert geschnitten

L410 | 90000

Men's V Neck Sweater Galaxy

49% Baumwolle / 49% Polyacryl / 2% Polyamid
S, M, L, XL, XXL, 3XL

SOL'S

| | | | |
|-------|---------------------|------|-----|
| BLACK | MEDIUM GREY (SOLID) | NAVY | RED |
|-------|---------------------|------|-----|

Angesetzte Ärmel | Klassischer Stil | Ripp-Strick an Kragen und Ärmelbündchen



SOL'S
the fair spirit

L418 | 90011 **Golden Men V-Neck Knitted Cardigan**

49% Baumwolle / 49% Polyacryl / 2% Polyamid
S, M, L, XL, XXL, 3XL

SOL'S

BLACK MEDIUM GREY (SOLID) NAVY RED

Strick-Cardigan im klassischen Stil | Angesetzte Ärmel | Elasthan-Ripp-Strick-Bündchen an Ärmeln und Saum für Formbeständigkeit | Gleichfarbige Strick-Knopfleiste | Modischer Armausschnitt | Ersatzknopf an der Innenseite des Saums | Schmal geschnitten



SOL'S
the fair spirit

L419 | 90012 **Golden Women V-Neck Knitted Cardigan**

49% Baumwolle / 49% Polyacryl / 2% Polyamid
S, M, L, XL, XXL

SOL'S

BLACK MEDIUM GREY (SOLID) NAVY RED

Strick-Cardigan in klassischem Stil | Angesetzte Ärmel | Elasthan-Ripp-Strick-Bündchen an Ärmeln und Saum für Formbeständigkeit | Gleichfarbige Strick-Knopfleiste | Modischer Armausschnitt | Ersatzknopf an der Innenseite des Saums | Schmal geschnitten



RUSSELL SINCE 1952
COLLECTION

Z710 | R-710M-0 **Men's V-Neck Knitted Pullover**

50% Baumwolle / 50% Polyacryl
XXS, XS, S, M, L, XL, XXL, 3XL, 4XL
275 g/m²

Russell Collection

BLACK CHARCOAL MARL CRANBERRY MARL
DENIM MARL FRENCH NAVY

Pflegeleichtes CottonBlend™ Material, das die leichten, kühlenden Trageeigenschaften von Baumwolle mit der Weichheit, Wärme und Unempfindlichkeit von Polyacryl verbindet | Elasthan im Bund und an den Ärmelbündchen hält die Form und sorgt für einen gepflegten Look | Zeitgemäßer Schnitt | In weitem Größenspektrum verfügbar | Waschbar bis 40 °C



RUSSELL SINCE 1952
COLLECTION

Z710F | R-710F-0 **Ladies' V-Neck Knitted Pullover**

50% Baumwolle / 50% Polyacryl
XXS, XS, S, M, L, XL, XXL, 3XL, 4XL
275 g/m²

Russell Collection

BLACK CHARCOAL MARL CRANBERRY MARL
DENIM MARL FRENCH NAVY

Cotton Blend™ | Pflegeleichtes CottonBlend™ Material, das die leichten Trageeigenschaften von Baumwolle mit der Weichheit, Wärme und Unempfindlichkeit von Polyacryl verbindet | Elasthan im Bund und an den Ärmelbündchen | In weitem Größenspektrum verfügbar



RUSSELL SINCE 1952
COLLECTION

Z719M | R-719M **Men's V-Neck Sleeveless Knitted Cardigan**

50% Baumwolle / 50% Polyacryl
XXS, XS, S, M, L, XL, XXL, 3XL, 4XL
275 g/m²

Russell Collection

BLACK CHARCOAL MARL CRANBERRY MARL
DENIM MARL FRENCH NAVY

Klassische Passform | Modernes Design | Ärmellose Strickjacke mit V-Ausschnitt | Elasthan im Bund und am gerippten Armloch hält die Form und sorgt für einen gepflegten Look | Edle durchgehende Knopfleiste mit Beleg auf der Innenseite und farblich identischen Knöpfen | Fully fashioned (in Form gestrickt) | Schnell trocknend und pflegeleicht



RUSSELL SINCE 1902
COLLECTION



Z715F | R-715F-0 **Ladies' V-Neck Knitted Cardigan**

50% Baumwolle / 50% Polyacryl
XXS, XS, S, M, L, XL, XXL, 3XL, 4XL
275 g/m²

Russell Collection

| | | | |
|-------------|---------------|----------------|------------|
| BLACK | CHARCOAL MARL | CRANBERRY MARL | DENIM MARL |
| FRENCH NAVY | | | |

Cotton Blend™ | Pflegeleichtes CottonBlend™ Material, das die leichten Trageigenschaften von Baumwolle mit der Weichheit, Wärme und Unempfindlichkeit von Polyacryl verbindet | Elasthan im Bund und an den Ärmelbündchen hält die Form und sorgt für einen gepflegten Look | Zeitgemäßer Schnitt mit farblich abgestimmten Knöpfen | Ersatzknopf



RUSSELL SINCE 1902
COLLECTION



Z715M | R-715M-0 **Men's V-Neck Knitted Cardigan**

50% Baumwolle / 50% Polyacryl
XXS, XS, S, M, L, XL, XXL, 3XL, 4XL
275 g/m²

Russell Collection

| | | | |
|-------------|---------------|----------------|------------|
| BLACK | CHARCOAL MARL | CRANBERRY MARL | DENIM MARL |
| FRENCH NAVY | | | |

Klassische Passform | Modernes Design | Langärmelige Strickjacke mit V-Ausschnitt | Elasthan im Bund und an den Ärmelbündchen hält die Form und sorgt für einen gepflegten Look | Edle durchgehende Knopfleiste mit Beleg auf der Innenseite und farblich identischen Knöpfen | Fully fashioned (in Form gestrickt) | Schnell trocknend und pflegeleicht



RUSSELL SINCE 1902
COLLECTION



Z716 | R-716M-0 **V-Neck Sleeveless Knitted Pullover**

50% Baumwolle / 50% Polyacryl
XXS, XS, S, M, L, XL, XXL, 3XL, 4XL
275 g/m²

Russell Collection

| | | |
|------------|---------------|----------------|
| BLACK | CHARCOAL MARL | CRANBERRY MARL |
| DENIM MARL | FRENCH NAVY | |

Cotton Blend™ | Dieser klassische, pflegeleichte Pullunder mit V-Ausschnitt überzeugt durch seinen schicken Schnitt | Elasthan im Bund und an den Armausschnitten hält die Form und sorgt für einen gepflegten Look | Zeitgemäßer Schnitt | In weitem Größenspektrum verfügbar | Waschbar bis 40 °C und trocknergeeignet | Schnell trocknend und pflegeleicht



RUSSELL SINCE 1902
COLLECTION



Z717F | R-717F **Ladies' Crew Neck Knitted Pullover**

50% Baumwolle / 50% Polyacryl
XXS, XS, S, M, L, XL, XXL, 3XL, 4XL
275 g/m²

Russell Collection

| | | |
|------------|---------------|----------------|
| BLACK | CHARCOAL MARL | CRANBERRY MARL |
| DENIM MARL | FRENCH NAVY | |

Klassische Passform | Modernes Design | Langärmeliger Pullover mit Rundhalsausschnitt | Elasthan im Bund und an den Ärmelbündchen hält die Form und sorgt für einen gepflegten Look | Fully fashioned (in Form gestrickt) | Schnell trocknend und pflegeleicht



RUSSELL SINCE 1902
COLLECTION



Z717M | R-717M **Men's Crew Neck Knitted Pullover**

50% Baumwolle / 50% Polyacryl
XXS, XS, S, M, L, XL, XXL, 3XL, 4XL
275 g/m²

Russell Collection

| | | |
|------------|---------------|----------------|
| BLACK | CHARCOAL MARL | CRANBERRY MARL |
| DENIM MARL | FRENCH NAVY | |

Klassische Passform | Modernes Design | Langärmeliger Pullover mit Rundhalsausschnitt | Elasthan im Bund und an den Ärmelbündchen hält die Form und sorgt für einen gepflegten Look | Fully fashioned (in Form gestrickt) | Schnell trocknend und pflegeleicht



Z040F | R-040F-0 Ladies' Smart Softshell Jacket

100% Polyester
XS, S, M, L, XL, XXL, 3XL
315 g/m²

Russell

| BLACK | CLASSIC RED | CONVOY GREY (SOLID) | FRENCH NAVY |
|-------|-------------|---------------------|-------------|
|-------|-------------|---------------------|-------------|

Gestricktes Softshell-Material | Schutz gegen Wind und Kälte, hohe Atmungsaktivität | Wasserabweisende Du Pont™ Teflon® DWR-Beschichtung | Verschweißtes Microfleece-Innenfutter | Zwei Reißverschluss-Taschen | Verlängertes Rückenteil, Nackenband | Eingefasste Innennähte am Reißverschluss | Innenseitige Kopfhörerführung

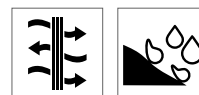

Z040M | R-040M-0 Men's Smart Softshell Jacket

100% Polyester
XS, S, M, L, XL, XXL, 3XL
315 g/m²

Russell

| BLACK | CLASSIC RED | CONVOY GREY (SOLID) | FRENCH NAVY |
|-------|-------------|---------------------|-------------|
|-------|-------------|---------------------|-------------|

Gestricktes Softshell-Material | Schutz gegen Wind und Kälte, hohe Atmungsaktivität | Wasserabweisende Du Pont™ Teflon® DWR-Beschichtung | Verschweißtes Microfleece-Innenfutter | Zwei Reißverschluss-Taschen | Verlängertes Rückenteil, Nackenband | Eingefasste Innennähte am Reißverschluss | Innenseitige Kopfhörerführung



RG297 | TRW297 Dover Jacket

100% Polyester
XXS, XS, S, M, L, XL, XXL, 3XL, 4XL, 5XL
195 g/m²

Regatta Professional

| XXS, XS, S, M, L, XL, XXL, 3XL, 4XL, 5XL |
|--|
| BLACK/ASH (HEATHER) NAVY/NAVY |

| XS, S, M, L, XL, XXL, 3XL, 4XL |
|--|
| BLACK/RED BURGUNDY/BURGUNDY CLASSIC RED/NAVY |
| DARK GREEN/DARK GREEN DARK KHAKI/BLACK KEYLIME/SEAL GREY (SOLID) |
| OTTER/BLACK OXFORD BLUE ROYAL BLUE/NAVY |
| SEAL GREY (SOLID)/BLACK SUN ORANGE/SEAL GREY (SOLID) |

Integrierte Kapuze | Wasserdichtes Hydrafort 5.000-Polyester | Winddicht | Verschweißte Nähte | Futter aus 220er Symmetry-Fleece | Gefütterter Kragen | Verdeckter Reißverschluss im Futter | Thermoguard-Kälteschutz



RG298 | TRW298 Women's Dover Jacket

100% Polyester
34 (8), 36 (10), 38 (12), 40 (14), 42 (16), 44 (18), 46 (20)
195 g/m²

Regatta Professional

| BLACK NAVY |
|------------|
|------------|

Wasserdichtes Hydrafort 5000 Polyestergewebe mit verschweißten Nähten | 210 Symmetry Fleece mit Antipilling-Ausstattung | Fleecegefütteter Kragen | Versteckte Kapuze | Zwei tiefe Taschen mit Reißverschlüssen | Sicherheitstasche innen | Verdeckter Reißverschluss-Veredelungszugang im Futter | Thermoguard-Kälteschutz-Ausstattung

REGATTA
PROFESSIONAL

RG441 | TRA441

Tyler Jacket

100% Polyester
S, M, L, XL, XXL, 3XL
85 g/m²

Regatta Professional

BLACK **DARK KHAKI** **NAVY**

Gesteptes, wasserabweisendes Mikro-Popelin-Gewebe | Thermo-Guard-Kälteschutz-Ausstattung | Polyester-Taftfutter | Zwei aufgesetzte Taschen mit warmem Innenfutter zum Händewärmen | Rückenbelüftung mit Druckknopf | Veredelungszugang per Reißverschluss an der Seitennaht | Isolierung: 160 g/m²

REGATTA
PROFESSIONAL

RG442 | TRA442

Tarah Jacket

100% Polyester
36 (10), 38 (12), 40 (14), 42 (16), 44 (18), 46 (20)
85 g/m²

Regatta Professional

BLACK **NAVY**

Gesteptes, wasserabweisendes Mikro-Popelin-Gewebe | Thermo-Guard-Kälteschutz-Ausstattung | Polyester-Taftfutter | Zwei aufgesetzte Taschen mit warmem Innenfutter zum Händewärmen | Rückenbelüftung mit Druckknopf | Veredelungszugang per Reißverschluss an der Seitennaht | Isolierung: 160 g/m²

JAMES & NICHOLSON

JN1087 | JN1087

Ladies' Softshell Jacket

96% Polyester / 4% Elasthan
S, M, L, XL, XXL
360 g/m²

James+Nicholson

DARK-MELANGE **LIGHT MELANGE**

Klassische Softshell-Jacke in Melange-Optik | 3-lagiges Funktionsmaterial mit TPU-Membran | Winddicht, atmungsaktiv und wasserabweisend (5.000 mm Wassersäule) | Nähte nicht versiegelt | Innenseite aus Microfleece in Waffelstruktur | Zwei Seitentaschen mit Reißverschluss | Leicht tailliert

JAMES & NICHOLSON

JN1088 | JN1088

Men's Softshell Jacket

96% Polyester / 4% Elasthan
S, M, L, XL, XXL, 3XL
360 g/m²

James+Nicholson

DARK-MELANGE **LIGHT MELANGE**

Klassische Softshell-Jacke in Melange-Optik | 3-lagiges Funktionsmaterial mit TPU-Membran | Winddicht, atmungsaktiv und wasserabweisend (5.000 mm Wassersäule) | Nähte nicht versiegelt | Innenseite aus Microfleece in Waffelstruktur | Zwei Seitentaschen mit Reißverschluss

RYOLY

RY1103 | CQ1103

Elbrus Sweat-Jacket

50% Polyester / 50% Baumwolle
S, M, L, XL, XXL
290 g/m²

Roly

BLACK 02 **DENIM BLUE 86** **NAVY BLUE 55**
RED 60

Innen angeraut | Sweatjacke mit Asia-Kragen | Verstärktes Nackenband | Durchgehender Reißverschluss | Seitentaschen | 1x1 Rippstrick am Ärmelbündchen und Saum | Herausreißbares Label



ELEVATE



EL39305 | 39305 **Scotia Light Down Jacket**
100% Nylon, Futter: 90% Daunen / 10% Federn
XS, S, M, L, XL, XXL, 3XL

Elevate

| | | |
|--------------------|-------|------------|
| ANTHRACITE (SOLID) | BLACK | BLUE |
| NAVY | RED | STEEL GREY |

Leichte Daunenjacke | Daunendichter Stoff | Windschutz innen mit Kinnschutz | Ärmeltasche mit Reißverschluss | Brusttasche mit Reißverschluss | Elastische Bündchen und Bund | Reißverschluss mit Kontrastband | Easy Grip Reißverschluss Puller (inkl. einem zweiten Set in anthrazit) | Aufhängeschlaufe | Obermaterial 100% Nylon mit wasserabweisender Dull Cire Beschichtung, 20D | Hochwertiges Futter aus 90% Daune und 10% Federn | 115g/m²



ELEVATE



EL39306 | 39306 **Scotia Light Down Ladies Jacket**
100% Nylon, Futter: 90% Daunen / 10% Federn
XS, S, M, L, XL, XXL

Elevate

| | | |
|--------------------|--------|------|
| ANTHRACITE (SOLID) | BLACK | BLUE |
| NAVY | ORANGE | RED |
| STEEL GREY | | |

Daunendichter Stoff | Windschutz innen mit Kinnschutz | tailierte Passform | Ärmeltasche mit Reißverschluss | Elastische Bündchen und Bund | Reißverschluss mit Kontrastband | Easy Grip Reißverschluss Puller (inkl. einem zweiten Set in anthrazit) | Aufhängeschlaufe | Obermaterial 100% Nylon mit wasserabweisender Dull Cire Beschichtung, 20D | Hochwertiges Futter aus 90% Daune und 10% Federn | 115g/m²



So
DENIM
by AMIGO



STRETCH

SD020 | SD020

Adam Slim Chino

98% Baumwolle / 2% Elasthan

28, 30, 32, 34, 36, 38, 40 / Länge: 31 (normal), 33 (lang)

290 g/m²

So Denim



Slim Fit | Stretch-Twill mit gepeachter Oberfläche | Schräge Fronttaschen | Paspeltaschen hinten | Gürtelschlaufen aus identischem Material | Knopf auf Hüfthöhe und Hosenschlitz mit YKK-Reißverschluss



So
DENIM
by AMIGO



STRETCH

SD025 | SD025

Lily Skinny Chino

98% Baumwolle / 2% Elasthan

6 (34), 8 (36), 10 (38), 12 (40), 14 (42), 16 (44), 18 (46) / Länge: 30 (normal), 32 (lang)

290 g/m²

So Denim



Skinny Fit | Stretch-Twill | Schräge Fronttaschen | Paspeltaschen hinten mit Knopfverschluss | Gürtelschlaufen aus identischem Material | Knopf auf Hüfthöhe und Hosenschlitz mit YKK-Reißverschluss



HENBURY



STRETCH

W650 | H650

Men's Stretch Chino with Flex Waistband

98% Baumwolle / 2% Elasthan

Bundweite: 30, 32, 34, 36, 38, 40 Inch; Länge: 32, 34 Inch /

Bundweite: 42, 44 Inch; Länge: 36 Inch (ungesäumt)

225 g/m²

Henbury



Slim-Fit-Chino für Herren mit zusätzlichem Stretch und neuem Flex-Bund für zusätzlichen Komfort | Mit YKK-Front-Reißverschluss | Gürtelschlaufen | Schräge Seitentaschen | Zwei einzelne Paspelgesäßtaschen | Rückenabnäher für eine bessere Passform | Farblich passend eingefärbte Knöpfe



HENBURY



STRETCH

W651 | H651

Ladies' Stretch Chino

98% Baumwolle / 2% Elasthan

08 (XS), 10 (S), 12 (M), 14 (L), 16 (XL), 18 (XXL), 20 (3XL), 22 (4XL) / Länge: 32

225 g/m²

Henbury



Slim-Fit-Chino für Damen mit zusätzlichem Stretch und neuem Flex-Bund für zusätzlichen Komfort | Mit YKK-Front-Reißverschluss | Gürtelschlaufen | Schräge Seitentaschen | Zwei einzelne Paspelgesäßtaschen | Rückenabnäher für eine bessere Passform | Farblich passend eingefärbte Knöpfe



promodoro

E8100 | 8100

Business-Socks (5 Pair Pack)

79% Baumwolle / 16% Polyamid / 5% Elasthan

35/38, 39/42, 43/45, 46/48

Promodoro



Business-Socke | Single Jersey | 79% gekämmte Baumwolle / 16% Polyamid / 5% Elasthan | 5er Pack

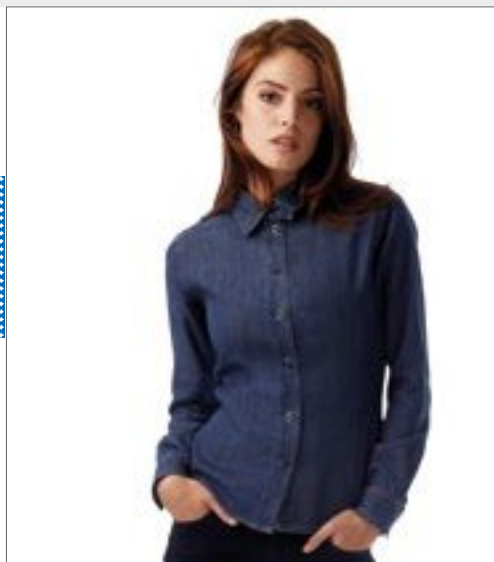

BCSWD86 | SWD86 **Bluse DNM Vision / Women**

100% Baumwolle
XS, S, M, L, XL, XXL

B&C

DEEP BLUE DENIM

Langarm mit Zwei-Knopf-Manschette | Abnäher an Büste und Rückenteil für weibliche Silhouette | Femininer Kragen mit größerer Lasche am ersten Knopf, Mini-Aufnäher aus linksseitig verarbeitetem Denim zur Unterstreichung des DNM RAW-Look | Kragen hinten zusammengesetzt aus zwei Teilen für Vintage-Look | Farblich abgestimmte Knöpfe | Knopfleiste mit farblich abgestimmtem Zickzack-Stich für DNM RAW-Look | Zusatzknopf aus Antik-Messing auf der linken Stulpe verleiht der Bluse ihren individuellen Look | Dekorative, zweifach gesteppte Passe vorne an Schulter | Zwickel am seitlichen Blusensaum [aus linksseitig verarbeitetem Denim] | Abgerundeter Saum unten | B&C Collection ist Mitglied der Fair Wear Foundation



BCSMD85 | SMD85 **Hemd DNM Vision / Men**

100% Baumwolle
S, M, L, XL, XXL

B&C

DEEP BLUE DENIM

Denim 100 % Baumwolle (garment wash) | Gerader Schnitt | Cutaway-Kragen | Farblich abgestimmte, dekorative Linien im Mehrfachstich hinten am Kragen | Farblich abgestimmte Knöpfe | Halb verdeckte Knopfleiste als modisches Detail | Langarm: Nutzen Sie für den noch lässigeren Look die Laschen um die hochgekrempelten Ärmel zu befestigen | Zusatzknopf aus Antik-Messing auf der linken Stulpe verleiht dem Hemd seinen individuellen Look | Dekorative dreifach gesteppte Passe auf Brust und Rücken | Letztes Knopfloch quer | Seitliche Verstärkung aus linksseitig verarbeitetem Denim am Saum | Abgerundeter Saum unten | B&C Collection ist Mitglied der Fair Wear Foundation



TJ4010 | 4010 **Urban Oxford Shirt**

100% Baumwolle
S, M, L, XL, XXL, 3XL
166 g/m²

Tee Jays

BLACK NAVY

Lockere Passform | Button-Under-Kragen | Kragen und Bündchen nahtgeschweißt | Rückenpasse



L02763 | 02763 **Men's Shirt Burma**

100% Baumwolle
S, M, L, XL, XXL, 3XL
110 g/m²

SOL'S

CHESTNUT DARK BLUE WHITE

Gerader Schnitt | Zwei Brusttaschen mit geknöpften Klappen | Ein Knopf am rechten Ärmelbündchen | Aufschlag im Kapuzinerstil mit Knöpfen | Knopfleiste mit sieben Knöpfen | Lasche zum Verstellen der Ärmellänge



L02764 | 02764 **Women's Shirt Burma**

100% Baumwolle
XS, S, M, L, XL, XXL
110 g/m²

SOL'S

CHESTNUT DARK BLUE WHITE

Fitted | Abnäher an Brust und Rücken | Zwei Brusttaschen mit Klappe | Knopfleiste mit sieben Knöpfen | Ein Knopf am rechten Ärmelbündchen | Aufschlag im Kapuzinerstil mit Knöpfen | Lasche zum Verstellen der Ärmellänge



TEE JAYS



TJ4003 | 4003 **Womens Casual Twill Shirt**

100% Baumwolle
XS, S, M, L, XL, XXL, 3XL
166 g/m²

Tee Jays

INDIGO

Leicht taillierte Passform | Button-Down-Kragen | Kragen und Bündchen nahtgeschweißt | Rückenpasse mit Kellerfalte | Aufhänger innen | Abgerundeter Saum



TEE JAYS



TJ4002 | 4002 **Casual Twill Shirt**

100% Baumwolle
S, M, L, XL, XXL, 3XL, 4XL
166 g/m²

Tee Jays

INDIGO

Leicht taillierte Passform | Button-Down-Kragen | Kragen und Bündchen nahtgeschweißt | Rückenpasse mit Kellerfalte | Aufhänger innen | Abgerundeter Saum



Neutral.
Certified Responsibility™

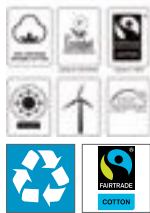

NE67001 | O67001 **Mens Twill Shirt**

80% Baumwolle / 20% Polyester
S, M, L, XL, XXL, 3XL
210 g/m²

Neutral

BLACK BOTTLE GREEN NAVY

Fairtrade-zertifizierte Baumwolle | Bio-Baumwolle | Körperbindung | 20 % Recycling-Polyester für verbesserte Haltbarkeit | Knöpfe aus gepresster Baumwolle hergestellt



SOL'S
the fair spirit

L02100 | 02100 **Men's Denim Shirt Barry**

100% Baumwolle
S, M, L, XL, XXL, 3XL
White , Coloured 170 g/m²

SOL'S

DENIM BRUT

Raw Denim | Klassischer Schnitt | Geknöpfter Kragen | Knopfleiste mit sieben Knöpfen | Aufschlag im Kapuzinerstil mit Knöpfen | Abgerundete Manschetten mit einem Knopf | Eine Brusttasche



SOL'S
the fair spirit

L02101 | 02101 **Women's Denim Shirt Barry**

100% Baumwolle
XS, S, M, L, XL, XXL
White , Coloured 170 g/m²

SOL'S

DENIM BRUT

Raw Denim | Fitted | Abnäher an Brust und Rücken | Klassischer Kragen | Knopfleiste mit sieben Knöpfen | Aufschlag im Kapuzinerstil mit Knöpfen | Abgerundete Manschetten mit einem Knopf | Eine Brusttasche

BUSINESS CASUAL (HEMDEN & BLUSEN)



SOL'S
the fair spirit



L640 | 16080 **Twillhemd Brooklyn**

100% Baumwolle
S, M, L, XL, XXL, 3XL, 4XL
140 g/m²

SOL'S

| | | | |
|-------|-------|-------------|------------|
| BEIGE | BLACK | FRENCH NAVY | ROYAL BLUE |
| WHITE | | | |

Klassischer Kragen mit zwei Knöpfen | Brusttasche links | Sieben farblich abgestimmte Knöpfe | Zwei Ersatzknöpfe innen | Angerauter Baumwoll-Twill

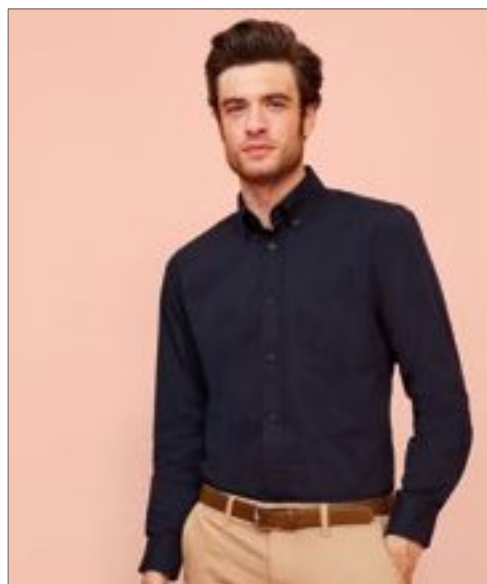

SOL'S
the fair spirit



L645 | 16090 **Twillhemd Bel-Air**

100% Baumwolle
S, M, L, XL, XXL, 3XL, 4XL
165 g/m²

SOL'S

| | | | |
|-------|-------|--------------|-------------|
| BEIGE | BLACK | BOTTLE GREEN | FRENCH NAVY |
| WHITE | | | |

Zwei Ersatzknöpfe innen | Klassisch sportlicher Stil | Klassischer Kragen mit zwei Knöpfen | Brusttasche links | Knopfleiste mit sieben farblich abgestimmten Knöpfen | Gewebtes Etikett | Manschetten mit zwei verstellbaren Knöpfen und einem Knopf am Ärmelschlitz | Angerauter Baumwoll-Twill



KUSTOM KIT.



K184 | KK184 **Slim Fit Workwear Oxford Shirt Long Sleeve**

70% Baumwolle / 30% Polyester
36 (14), 37 (S/14H), 38 (15), 39/40 (M/15H), 41 (16), 42 (L/16H), 43 (17), 44 (XL/17H), 45/46 (18)
135 g/m²

Kustom Kit

| | | |
|-------|------------|------|
| BLACK | LIGHT BLUE | NAVY |
| WHITE | | |

Angeschnittener Stehkragen | Button-Down-Kragen | Manschetten mit Knopfleiste und zwei Knöpfen | Doppelt eingeschlagene Seiten und Seitennaht (Doppelnäht) | Brusttasche links | Passe und Armausschnitte mit einfacher Naht | Schoß-Saum | Abnäher am Rücken | Ersatzknopf | Slim fit | Waschbar bis 50 °C



KUSTOM KIT.



K183 | KK183 **Slim Fit Workwear Oxford Shirt Short Sleeve**

70% Baumwolle / 30% Polyester
36 (14), 37 (S/14H), 38 (15), 39/40 (M/15H), 41 (16), 42 (L/16H), 43 (17), 44 (XL/17H), 45/46 (18)
135 g/m²

Kustom Kit

| | |
|------------|-------|
| LIGHT BLUE | WHITE |
|------------|-------|

Schmal geschnittenes, kurzärmeliges Oxford-Herrenhemd | Nahtgeschweißter Stehkragen mit Knopfleiste | Knopfleiste mit sieben Knöpfen | Rückenpasse | Abgerundeter Saum | Abgenähte Rückenbahn | Einfache Nähte um Armausschnitte | Doppelt gesteppte Ärmel und Seitennähte | Aufgesetzte Tasche mit abgeschrägten Ecken links neben der Brust | Ersatzknöpfe in Pflegeetikett eingenäht | Gewebtes Kustom Kit®-Halsetikett



KUSTOM KIT.



K360 | KK360 **Women's Tailored Fit Workwear Oxford Shirt Short Sleeve**

70% Baumwolle / 30% Polyester
34 (XS/8), 36 (S/10), 38 (M/12), 40 (L/14), 42 (XL/16), 44 (XXL/18), 46 (3XL/20), 48 (4XL/22), 50 (5XL/24), 52 (6XL/26), 54 (7XL/28)
135 g/m²

Kustom Kit

| | | |
|------------|-------------|--------------|
| BLACK | FRENCH NAVY | ITALIAN BLUE |
| LIGHT BLUE | RED | WHITE |

Damen-Oxfordbluse im zeitlosem Schnitt | Leicht tailliert | Verstärkter Kragen | Ohne Rückenfallen | Zwei Abnäher vorne und hinten | Abgerundeter Saum | Rückenpasse | Ersatzknopf | Waschbar bis 50 °C



SD040 | SD040

Jack Denim Shirt

100% Baumwolle
S, M, L, XL, XXL

So Denim

- BLACK
- DARK BLUE
- LIGHT BLUE

Atlasbindung | Gedrehter Saum mit einfacher Naht | Hervorgehobene Doppel-nähte an Seite, Arm und Bund | Hervorgehobene Einfachnaht an Armausschnitt, Kragen und vorderer Knopfleiste | 2-Knopfleiste am Bund | Knopfleiste mittig vorne | Moderner schmaler Kragen | Lange Ärmel | Passe hinten | Keine Taschen sorgen für größtmöglichen Verzierungsbereich



SD045 | SD045

Lucy Denim Shirt

100% Baumwolle
XS, S, M, L, XL

So Denim

- BLACK
- DARK BLUE
- LIGHT BLUE

Atlasbindung | Gedrehter Saum mit einfacher Naht | Hervorgehobene Doppel-nähte an Seite, Arm und Bund | Hervorgehobene Einfachnaht an Armausschnitt, Kragen und vorderer Knopfleiste | 2-Knopfleiste am Bund | Knopfleiste mittig vorne | Moderner schmaler Kragen | Lange Ärmel | Passe hinten | Keine Taschen sorgen für größtmöglichen Verzierungsbereich



SD042 | SD042

Oscar Knitted Shirt

95% Baumwolle / 5% Elasthan
S, M, L, XL, XXL
190 g/m²

So Denim

- BLACK
- BLUE
- WHITE

Leicht tailliert | Micro-Piqué | Durchgehende Knopfleiste | Umgeschlagener Saum mit einfacher Naht | 2-Knopf-Manschette am Ärmelbündchen | Moder-ner schmaler Halsausschnitt | Lange Ärmel | Passe am hinteren Schulterteil | Abnäher hinten für einen eng anliegenden Sitz | Ohne Taschen gearbeitet für maximalen Dekorationsbereich



SD047 | SD047

Anna Knitted Shirt

95% Baumwolle / 5% Elasthan
XS, S, M, L, XL
190 g/m²

So Denim

- BLACK
- BLUE
- WHITE

Leicht tailliert | Micro-Piqué | Durchgehende Knopfleiste | Umgeschlagener Saum mit einfacher Naht | 2-Knopf-Manschette am Ärmelbündchen | Moder-ner schmaler Halsausschnitt | Lange Ärmel | Passe am hinteren Schulterteil | Abnäher hinten für einen eng anliegenden Sitz | Ohne Taschen gearbeitet für maximalen Dekorationsbereich



RUSSELL SINCE 1882
COLLECTION



2966 | R-966M-0 Men's Long Sleeve Tailored Contrast Ultimate Stretch Shirt

75% Baumwolle / 25% Elastomultiester

S (37/38), M (39/40), L (41/42), XL (43/44), XXL (45/46), 3XL (47/48), 4XL (49/50)

White 125 g/m², Coloured 130 g/m²

Russell Collection

BLACK/OXFORD GREY/CONVOY GREY | BRIGHT NAVY/OXFORD BLUE/WHITE | WHITE/OXFORD BLUE/BRIGHT NAVY

75% Baumwolle / 25% Elastomultiester (LYCRA®-Elasthan T400®-Faser) | Pflegeleicht (Easy Care) | Under-Button-Down Kragen | Modische, 2-farbige Kontraste: Manschette (Innenseite) mit Zick-Zack-Naht, Kragen (Innenseite) | Kontrastfarbenes Knopfloch an Manschette und unterstem Knopfloch | Strapazierfähiger Stoff | Ausgezeichnete Formbewahrung für anhaltenden Sitz | Längere Passform | Feuchtigkeitsableitend für kühlen Komfort | Schmale Knopfleiste | Abgerundete, mit zwei Knöpfen verstellbare Manschetten, wahlweise mit Manschettenknöpfen zu tragen | Abgerundeter Saum



RUSSELL SINCE 1882
COLLECTION



2920 | R-920M-0 Men's Long Sleeve Tailored Washed Oxford Shirt

100% Baumwolle

S (37/38), M (39/40), L (41/42), XL (43/44), XXL (45/46), 3XL (47/48), 4XL (49/50)

130 g/m²

Russell Collection

OXFORD BLUE/OXFORD NAVY | OXFORD NAVY/OXFORD BLUE | OXFORD RED/CREAM | WHITE/OXFORD BLUE

Pflegeleicht (Easy Care) | Button-Down Kragen | 100% Bio-Baumwolle (OCS 100) | Stück gewaschen | Modische Kontraste: Manschette (Innenseite), Kragen (Innenseite) | Farblich abgesetzte Knöpfe | Brusttasche links | Modische abnehmbare Lasche zur optionalen Fixierung von Krawatten oder Brillen | Abgerundete, mit zwei Knöpfen verstellbare Manschetten | Abgerundeter Saum



RUSSELL SINCE 1882
COLLECTION



2928 | R-928M-0 Men's Long Sleeve Tailored Button-Down Oxford Shirt

70% Baumwolle / 30% Polyester

S (37/38), M (39/40), L (41/42), XL (43/44), XXL (45/46), 3XL (47/48), 4XL (49/50)

White 130 g/m², Coloured 135 g/m²

Russell Collection

BLACK | OXFORD BLUE | WHITE

70% Baumwolle / 30% Polyester Oxford | Pflegeleicht (Easy Care) | Button-Down Kragen | Abnäher hinten für verbesserte Passform | Brusttasche links | Abgerundete, mit zwei Knöpfen verstellbare Manschetten | Abgerundeter Saum



RUSSELL SINCE 1882
COLLECTION



2924 | R-924M-0 Men's Long Sleeve Tailored Polycotton Poplin Shirt

65% Polyester / 35% Baumwolle

S (37/38), M (39/40), L (41/42), XL (43/44), XXL (45/46), 3XL (47/48), 4XL (49/50)

White 110 g/m², Coloured 105 g/m²

Russell Collection

BLACK | CLASSIC RED | CONVOY GREY | CORPORATE BLUE | FRENCH NAVY | WHITE

Taillierter Schnitt | Abgerundeter Saum | Stäbchenverstärkter, halb ausgestellter Kragen | Ersatzknopf | Pflegeleicht | Schicke, abgerundete, mit zwei Knöpfen verstellbare Manschetten, wahlweise mit Manschettenknöpfen tragbar



RUSSELL SINCE 1882
COLLECTION



2924F | R-924F-0 Ladies' Long Sleeve Fitted Polycotton Poplin Shirt

65% Polyester / 35% Baumwolle

XS (34), S (36), M (38), L (40), XL (42), XXL (44), 3XL (46), 4XL (48)

White 110 g/m², Coloured 105 g/m²

Russell Collection

BLACK | CLASSIC RED | CONVOY GREY | CORPORATE BLUE | FRENCH NAVY | WHITE

Modisch elegantes Blusenmodell aus feinem Popeline-Material | Abnäher vorne und hinten betonen den körperbetonten, zeitgemäßen Schnitt | Modern abgerundete 2-Knopf-Manschetten | Schick gestaltete Schulterpasse | Verdeckte Knopfleiste | Abgerundeter Saum | Ersatzknopf | Pflegeleicht (Easy Care)



Z934 | R-934M-0

Men's Long Sleeve Classic Polycotton Poplin Shirt

65% Polyester / 35% Baumwolle

S (37/38), M (39/40), L (41/42), XL (43/44), XXL (45/46), 3XL (47/48), 4XL (49/50)

White 110 g/m², Coloured 105 g/m²

Russell Collection

| | | | |
|-------------|----------------|--------------|-------------|
| BLACK | BOTTLE GREEN | BRIGHT ROYAL | CLASSIC RED |
| CONVOY GREY | CORPORATE BLUE | FRENCH NAVY | TURQUOISE |
| WHITE | | | |

Klassischer Schnitt | Pflegeleichtes Mischgewebe | Brusttasche links | Stäbchen-verstärkter, klassischer Kragen | Gerader Saum | Rückwärtige Schulterpasse mit zwei an den Seiten eingelegten Falten | Mit zwei Knöpfen verstellbare Manschetten | Ein Knopf auf dem Manschettenaufschlag | Robustes und strapazierfähiges Material | 7-Knopfleiste mit farblich passenden Knöpfen | Ersatzknopf

RUSSELL SINCE 1902
COLLECTION



Z934F | R-934F-0

Ladies' Long Sleeve Classic Polycotton Poplin Shirt

65% Polyester / 35% Baumwolle

XS (34), S (36), M (38), L (40), XL (42), XXL (44), 3XL (46), 4XL (48)

White 110 g/m², Coloured 105 g/m²

Russell Collection

| | | | |
|-------------|----------------|--------------|-------------|
| BLACK | BOTTLE GREEN | BRIGHT ROYAL | CLASSIC RED |
| CONVOY GREY | CORPORATE BLUE | FRENCH NAVY | TURQUOISE |
| WHITE | | | |

Klassischer Schnitt | Elegante Popeline-Bluse | Pflegeleichtes Mischgewebe | 7-Knopfleiste mit farblich passenden Knöpfen | Klassischer Kragen mit einem Knopf | Brusttasche links | Ersatzknopf | Abgerundete, mit zwei Knöpfen verstellbare Manschetten

RUSSELL SINCE 1902
COLLECTION



L01649 | 01649

Becker Women Shirt

100% Baumwolle

XS, S, M, L, XL, XXL

110 g/m²

SOL'S

| | |
|-------------------------|-------------------|
| DARK GREY (SOLID)/WHITE | FRENCH NAVY/WHITE |
| OXBLOOD/WHITE | WHITE/FRENCH NAVY |

Polka Dot-Muster | Fitted cut | Kleiner, klassischer Kragen | Knopfleiste mit sieben Knöpfen Ton-in-Ton | Ärmel mit einem Knopf

SOL'S
the fair spirit



L608 | 00569

Women's Long Sleeves Fitted Shirt Baxter

65% Polyester / 35% Baumwolle

XS, S, M, L, XL, XXL

115 g/m²

SOL'S

| | |
|---------------|-------------|
| SKY BLUE/NAVY | WHITE/BLACK |
|---------------|-------------|

Verstärkter, klassischer Kragen mit Kontrast unten am Kragen | Knopfleiste mit sieben Knöpfen | Verstellbare Manschetten mit zwei Knöpfen | Jeweils zwei Abnäher am Rücken und an der Brust | Popeline-Gewebe | Abgerundeter Saum

SOL'S
the fair spirit

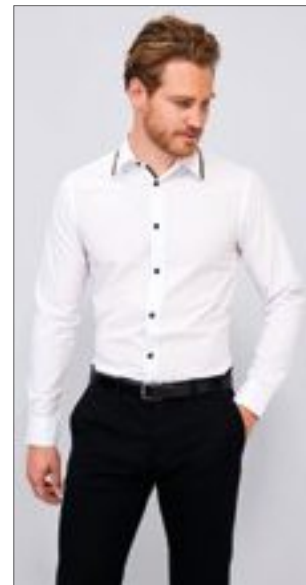

L607 | 00567

Long Sleeves Fitted Shirt Baxter Men

65% Polyester / 35% Baumwolle

S, M, L, XL, XXL, 3XL

115 g/m²

SOL'S

| | |
|---------------|-------------|
| SKY BLUE/NAVY | WHITE/BLACK |
|---------------|-------------|

Verstärkter, klassischer Kragen mit Kontrast unten am Kragen | Knopfleiste mit sieben Knöpfen | Verstellbare Manschetten mit zwei Knöpfen | Zwei Rückenfalten | Popeline-Gewebe | Abgerundeter Saum

SOL'S
the fair spirit



BUSINESS CASUAL (HEMDEN & BLUSEN)



RUSSELL SINCE 1882
COLLECTION

NEW
COLOUR

EASY
CARE

Z925 | R-925M-0 **Men's Short Sleeve Tailored Polycotton Poplin Shirt**

65% Polyester / 35% Baumwolle

S (37/38), M (39/40), L (41/42), XL (43/44), XXL (45/46), 3XL (47/48), 4XL (49/50)

White 110 g/m², Coloured 105 g/m²

Russell Collection

| | | | |
|-------------|-------------|-------------|----------------|
| BLACK | CLASSIC RED | CONVOY GREY | CORPORATE BLUE |
| FRENCH NAVY | WHITE | | |

Aktueller, taillierter Schnitt | Abgerundeter Saum | Doppelt umgelegter Ärmelsaum | Stäbchenverstärkter, halb ausgestellter Kragen | Zeitgemäß elegantes Hemdenmodell aus feinem Popeline-Material | Ersatzknopf | Pflegeleicht (Easy Care)



RUSSELL SINCE 1882
COLLECTION

NEW
COLOUR

EASY
CARE

Z925F | R-925F-0 **Ladies' Cap Sleeve Fitted Polycotton Poplin Shirt**

65% Polyester / 35% Baumwolle

XS (34), S (36), M (38), L (40), XL (42), XXL (44), 3XL (46), 4XL (48)

White 110 g/m², Coloured 105 g/m²

Russell Collection

| | | | |
|-------------|-------------|-------------|----------------|
| BLACK | CLASSIC RED | CONVOY GREY | CORPORATE BLUE |
| FRENCH NAVY | WHITE | | |

Zeitgemäß körperbetonter Schnitt | Modisch elegantes Blusenmodell aus feinem Popeline-Material | Abnäher vorne und hinten betonen den körperbetonten Schnitt | Verdeckte Knopfleiste | Abgerundeter Saum | Modisch angeschrägte Ärmel | Schick gestaltete Schulterpasse | Ersatzknopf | Pflegeleicht (Easy Care)



RUSSELL SINCE 1882
COLLECTION

EASY
CARE

>3XL

Z935 | R-935M-0 **Men's Short Sleeve Classic Polycotton Poplin Shirt**

65% Polyester / 35% Baumwolle

S (37/38), M (39/40), L (41/42), XL (43/44), XXL (45/46), 3XL (47/48), 4XL (49/50)

White 110 g/m², Coloured 105 g/m²

Russell Collection

| | | | |
|-------------|----------------|--------------|-------------|
| BLACK | BOTTLE GREEN | BRIGHT ROYAL | CLASSIC RED |
| CONVOY GREY | CORPORATE BLUE | FRENCH NAVY | TURQUOISE |
| WHITE | | | |

Pflegeleichtes Mischgewebe | 7-Knopfleiste mit farblich passenden Knöpfen | Gerader Saum | Stäbchenverstärkter, klassischer Kragen | Brusttasche links | Ersatzknopf



RUSSELL SINCE 1882
COLLECTION

EASY
CARE

>3XL

Z935F | R-935F-0 **Ladies' Short Sleeve Classic Polycotton Poplin Shirt**

65% Polyester / 35% Baumwolle

XS (34), S (36), M (38), L (40), XL (42), XXL (44), 3XL (46), 4XL (48)

White 110 g/m², Coloured 105 g/m²

Russell Collection

| | | | |
|-------------|----------------|--------------|-------------|
| BLACK | BOTTLE GREEN | BRIGHT ROYAL | CLASSIC RED |
| CONVOY GREY | CORPORATE BLUE | FRENCH NAVY | TURQUOISE |
| WHITE | | | |

Klassischer Schnitt | Pflegeleichtes Mischgewebe | 7-Knopfleiste mit farblich passenden Knöpfen | Klassischer Kragen mit einem Knopf | Ersatzknopf | Brusttasche links



Z960 | R-960M-0

Men's Long Sleeve Fitted Ultimate Stretch Shirt

75% Baumwolle / 25% Elastomultiester
S, M, L, XL, XXL, 3XL, 4XL

White 125 g/m², Coloured 130 g/m²

Russell Collection

| | | |
|-------|-------------|------------|
| BLACK | BRIGHT NAVY | BRIGHT SKY |
| WHITE | | |

Hochwertiges Hemd aus 75% Baumwolle und 25% Elastomultiester-Faser LYCRA® T400® | Ausgezeichnete Formbewahrung für anhaltenden Sitz | Feuchtigkeitsableitend für kühlen Komfort | Schmale Knopfleiste | Körperbetonter Schnitt | Schmale „New Kent“-Kragenform | Abnäher hinten | Eckige Manschetten | Option für Manschettenknöpfe | Pflegeleichtes Material

RUSSELL COLLECTION



Z960F | R-960F-0

Ladies' Long Sleeve Fitted Ultimate Stretch Shirt

75% Baumwolle / 25% Elastomultiester
XS, S, M, L, XL, XXL, 3XL, 4XL

White 125 g/m², Coloured 130 g/m²

Russell Collection

| | | |
|-------|-------------|------------|
| BLACK | BRIGHT NAVY | BRIGHT SKY |
| WHITE | | |

Hochwertige Bluse aus 75% Baumwolle und 25% Elastomultiester-Faser LYCRA® T400® | Ausgezeichnete Formbewahrung für anhaltenden Sitz | Feuchtigkeitsableitend für kühlen Komfort | Körperbetonter Schnitt | Schlichter, moderner Kragen | Verdeckte Knopfleiste | Abnäher hinten | Cocktail-Manschetten | Keine Seitennähte | Pflegeleichtes Material



Z946 | R-946M-0

Men's Long Sleeve Fitted Stretch Shirt

97% Baumwolle / 3% Elasthan

S (37/38), M (39/40), L (41/42), XL (43/44), XXL (45/46), 3XL (47/48), 4XL (49/50)

140 g/m²

Russell Collection

| | | |
|-------|-----------|------|
| BLACK | CHOCOLATE | PORT |
| WHITE | | |

Gekämmte Baumwolle | Pflegeleichtes Stretchmaterial | Eleganter, halb ausgestellter Kragen | 7-Knopfleiste mit farblich abgestimmten Knöpfen | Abgeschrägte, doppelt geknöpfte Manschetten, dazu ein Knopf auf dem Manschettenaufschlag | Abgerundeter Saum | Ersatzknopf

RUSSELL COLLECTION



Z947 | R-947M-0

Men's Short Sleeve Fitted Stretch Shirt

97% Baumwolle / 3% Elasthan

S (37/38), M (39/40), L (41/42), XL (43/44), XXL (45/46), 3XL (47/48), 4XL (49/50)

140 g/m²

Russell Collection

| | | |
|-------|-----------|------|
| BLACK | CHOCOLATE | PORT |
| WHITE | | |

Modisch körperbetontes Hemd | Kurzarmversion des Artikels Z946 | Gekämmte Baumwolle | Pflegeleichtes Stretchmaterial | 7-Knopfleiste mit farblich abgestimmten Knöpfen | Schicker, halb ausgestellter 1-Knopf-Kragen | Abgerundeter Saum | Ersatzknopf



Z946F | R-946F-0

Ladies' 3/4 Sleeve Fitted Stretch Shirt

97% Baumwolle / 3% Elasthan

XS (34), S (36), M (38), L (40), XL (42), XXL (44)

140 g/m²

Russell Collection

| | | |
|-------|-----------|------|
| BLACK | CHOCOLATE | PORT |
| WHITE | | |

Modisch körperbetonte Bluse mit abgerundetem Bund | Gekämmte Baumwolle | Pflegeleichtes Stretch-Material | Klassischer Kragen | 7-Knopfleiste mit farblich abgestimmten Knöpfen | 3/4-Ärmel mit geschlitzter Manschette | Abnäher am Rücken und auf der Vorderseite betonen den femininen Schnitt | Abgerundeter Saum | Ersatzknopf

RUSSELL COLLECTION



Z947F | R-947F-0

Ladies' Short Sleeve Fitted Stretch Shirt

97% Baumwolle / 3% Elasthan

XS (34), S (36), M (38), L (40), XL (42), XXL (44)

140 g/m²

Russell Collection

| | | |
|-------|-----------|------|
| BLACK | CHOCOLATE | PORT |
| WHITE | | |

Modisch körperbetonte Bluse | Gekämmte Baumwolle | Kurze, angeschnittene Ärmel | Rückenabnäher extra tief platziert für optimale Verdelung im oberen Bereich | Pflegeleichtes Stretchmaterial | Abnäher am Rücken und auf der Vorderseite | 7-Knopfleiste mit farblich abgestimmten Knöpfen | Klassischer Kragen mit einem Knopf | Abgerundeter Saum | Ersatzknopf

BUSINESS CASUAL (HEMDEN & BLUSEN)



RUSSELL SINCE 1952
COLLECTION



Z919 | R-919M-0

Men's Roll Short Sleeve Fitted Twill Shirt

100% Baumwolle

S (37/38), M (39/40), L (41/42), XL (43/44), XXL (45/46), 3XL (47/48), 4XL (49/50)
130 g/m²

Russell Collection

| BLACK | FRENCH NAVY | KHAKI |
|-------|-------------|-------|
| WHITE | ZINC | |

Baumwoll-Twill (gekämmte Baumwolle) | Figurbetonter Schnitt | Aufgesetzte Brusttaschen mit Klappe und Knopfverschluss | Halb ausgestellter, großzügig geschnittener Kragen | Kurzer Ärmel mit Umschlag-saum und Laschenverschluss



RUSSELL SINCE 1952
COLLECTION



Z916 | R-916M-0

Men's Long Sleeve Classic Twill Shirt

100% Baumwolle

S (37/38), M (39/40), L (41/42), XL (43/44), XXL (45/46), 3XL (47/48), 4XL (49/50)
130 g/m²

Russell Collection

| BLACK | FRENCH NAVY | KHAKI |
|-------|-------------|-------|
| WHITE | ZINC | |

Baumwoll-Twill (gekämmte Baumwolle) | Weiches, gepeachtes Material | Legerer Button-Down-Kragen | Brusttasche links | Dekorative Stoff-Lasche an Schulterpasse und Seitensaumnaht | Abgerundete, doppelt geknöpfte Manschette



RUSSELL SINCE 1952
COLLECTION

Z916F | R-916F-0

Ladies' Long Sleeve Classic Twill Shirt

100% Baumwolle

XS (34), S (36), M (38), L (40), XL (42), XXL (44)
130 g/m²

Russell Collection

| BLACK | FRENCH NAVY | KHAKI |
|-------|-------------|-------|
| WHITE | ZINC | |

Baumwoll-Twill (gekämmte Baumwolle) | Weiches, gepeachtes Material | Großzügig geschnittener Kragen | Dekorative Stoff-Lasche an Schulterpasse und Seitensaumnaht | Abgerundete, doppelt geknöpfte Manschette



RUSSELL SINCE 1952
COLLECTION

Z919F | R-919F-0

Ladies' Roll Short Sleeve Fitted Twill Shirt

100% Baumwolle

XS (34), S (36), M (38), L (40), XL (42), XXL (44)
130 g/m²

Russell Collection

| BLACK | FRENCH NAVY | KHAKI |
|-------|-------------|-------|
| WHITE | ZINC | |

Baumwoll-Twill (gekämmte Baumwolle) | Figurbetonter Schnitt | Aufgesetzte Brusttaschen mit Klappe und Knopfverschluss | Großzügig geschnittener Kragen | Kurze Ärmel mit Umschlag-saum und Laschenverschluss | Abnäher in der Taille, auf Brusthöhe, an der Vorderseite | Abgerundeter Saum | Farblich passende Fischgrätlasche an der Seitensaumnaht | Ersatzknopf



RUSSELL SINCE 1952
COLLECTION



Z918 | R-918M-0

Men's Roll Long Sleeve Fitted Twill Shirt

100% Baumwolle

S (37/38), M (39/40), L (41/42), XL (43/44), XXL (45/46), 3XL (47/48), 4XL (49/50)
130 g/m²

Russell Collection

| BLACK | FRENCH NAVY | KHAKI |
|-------|-------------|-------|
| WHITE | ZINC | |

Aufgesetzte Brusttaschen mit Klappe und Knopfverschluss | Halb ausgestellter, großzügig geschnittener Kragen | Knopf an der Außenseite und Lasche an der Ärmelinnenseite ermöglichen das Aufkrempeln und Befestigen des Ärmels | Eckige, mit zwei Knöpfen verstellbare Manschette



RUSSELL SINCE 1952
COLLECTION

Z918F | R-918F-0

Ladies' Roll 3/4 Sleeve Fitted Twill Shirt

100% Baumwolle

XS (34), S (36), M (38), L (40), XL (42), XXL (44)
130 g/m²

Russell Collection

| BLACK | FRENCH NAVY | KHAKI |
|-------|-------------|-------|
| WHITE | ZINC | |

Baumwoll-Twill (gekämmte Baumwolle) | Figurbetonter Schnitt | Aufgesetzte Brusttaschen mit Klappe und Knopfverschluss | Großzügig geschnittener Kragen | Knopf an der Außenseite und Lasche an der Ärmelinnenseite ermöglichen das Aufkrempeln und Befestigen des 3/4-langen Ärmels | Eckige Manschetten mit zwei Knöpfen | Abnäher in der Taille, auf Brusthöhe, an der Vorderseite und am Saum

BESTSELLER



HENBURY

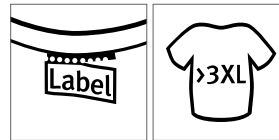

W101 | H101

Men's Micro-fine Pique Polo Shirt

100% Baumwolle (Ash: 98% Baumwolle / 2% Elasthan),
(Charcoal, Heather Navy: 52% Polyester / 48% Baumwolle)

XS, S, M, L, XL, XXL, 3XL, 4XL, 5XL

180 g/m²

Henbury

XS, S, M, L, XL, XXL, 3XL, 4XL, 5XL

| | | |
|--------------|--------|-------------|
| BLACK | BOTTLE | CLASSIC RED |
| HEATHER GREY | NAVY | OXFORD NAVY |
| ROYAL | WHITE | |

S, M, L, XL, XXL, 3XL

| | | |
|---------------|---------------|---------------|
| ASH (HEATHER) | BRIGHT JADE | BRIGHT ORANGE |
| BURGUNDY | CHARCOAL | CHOCOLATE |
| FUCHSIA | GOLD | HEATHER NAVY |
| KELLY GREEN | LIGHT BLUE | LIME GREEN |
| MAGENTA | MID BLUE | MINT |
| NATURAL | OLIVE | PURPLE |
| RED | SAPPHIRE BLUE | STEEL GREY |
| TURQUOISE | VINTAGE RED | YELLOW |

Modern geschnittenes Polo Shirt mit schmalen Ripp-Kragen | Eleganter Ärmelansatz | Ärmelbündchen gerippt | 2-Knopfleiste mit Ton-in-Ton Knöpfen | Nacken und Seitenschlitze mit kontrastfarbenem Fischgrätband | Vordere Schulternaht mit Zweinadelstich verstärkt | Doppelnaht Saum | Henbury – Markenlabel im Kragenbereich abtrennbar



HENBURY



W102 | H102

Ladies' Microfine-Piqué Polo Shirt

100% Baumwolle (Charcoal: 52% Polyester / 48% Baumwolle)

XXS, XS, S, M, L, XL, XXL

180 g/m²

Henbury

| | | |
|---------------|------------|--------------|
| BLACK | BURGUNDY | CHARCOAL |
| CLASSIC RED | FUCHSIA | HEATHER GREY |
| KELLY GREEN | NAVY | ROYAL |
| SAPPHIRE BLUE | STEEL GREY | WHITE |

Moderne Passform, eng anliegende Ärmel und Bündchen | Leichtes Mikro-Piqué | Heraustrennbares Markenetikett | Schmalere, spitzer Kragen | Vorverlegte Schulternahte mit Doppelnaht-Verstärkung | Glatte Oberfläche, geeignet zum Bedrucken | Zwei DTM-Knöpfe | Fischgrät-Kontrastband im Nacken



BESTSELLER

TEE JAYS®



TJ1400N | 1400 **Heavy Polo**
100% Baumwolle
S, M, L, XL, XXL, 3XL, 4XL, 5XL
215 g/m² Tee Jays

| | | | |
|-------|-------------------|------|-----|
| BLACK | DARK GREY (SOLID) | NAVY | RED |
| ROYAL | WHITE | | |

Gekämmtes, ringgesponnenes Baumwoll-Piqué | Sauber gearbeitete Leiste | Doppelnähte an Schulter, Armausschnitt und Saum | Doppelt einlaufvorbehandelt | Bis 60 °C waschbar | Versiegelte Schulterpartie

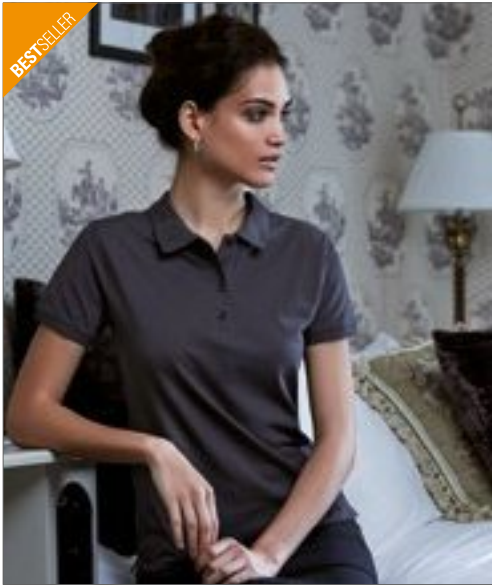

BESTSELLER

TEE JAYS®



TJ1401 | 1401 **Womens Heavy Polo**
100% Baumwolle
S, M, L, XL, XXL, 3XL
215 g/m² Tee Jays

| | | | |
|-------|-------------------|------|-----|
| BLACK | DARK GREY (SOLID) | NAVY | RED |
| ROYAL | WHITE | | |

Gekämmtes, ringgesponnenes Baumwoll-Piqué | Sauber gearbeitete Leiste | Doppelnähte an Schulter, Armausschnitt und Saum | Doppelt einlaufvorbehandelt | Bis 60 °C waschbar | Versiegelte Schulterpartie



TEE JAYS®



TJ1441 | 1441 **Womens Pima Cotton Polo**
100% Baumwolle
S, M, L, XL, XXL
220 g/m² Tee Jays

| | | | |
|-------|-------------------|------|-------|
| BLACK | DARK GREY (SOLID) | NAVY | OLIVE |
| WHITE | | | |

Abgesetzter Kragen | Tailliert geschnitten | Verstärkte Schulterpartie | Doppelt einlaufvorbehandelt | Enzym-Waschung | Pima-Baumwolle



TEE JAYS®



TJ1440 | 1440 **Pima Cotton Polo**
100% Baumwolle
S, M, L, XL, XXL, 3XL
220 g/m² Tee Jays

| | | | |
|-------|-------------------|------|-------|
| BLACK | DARK GREY (SOLID) | NAVY | OLIVE |
| WHITE | | | |

Abgesetzter Kragen | Tailliert geschnitten | Verstärkte Schulterpartie | Doppelt einlaufvorbehandelt | Enzym-Waschung | Pima-Baumwolle

BESTSELLER

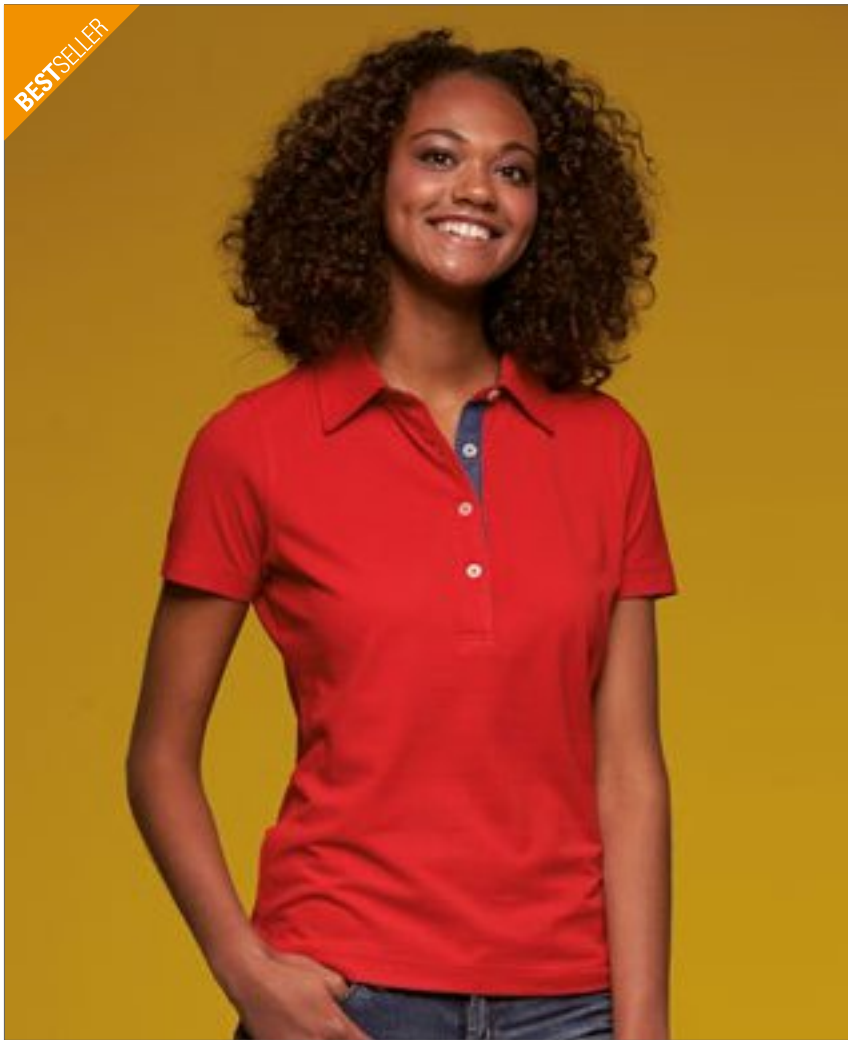

JAMES & NICHOLSON



JN969 | JN969

Ladies` Plain Polo

100% Baumwolle

S, M, L, XL, XXL

195 g/m²

James+Nicholson

| | |
|---------------------------------|---|
| BLACK/BLACK/WHITE | BLACK/LIGHT DENIM |
| DARK ORANGE/BLUE/ORANGE/WHITE | DARK ORANGE/DARK ORANGE/WHITE |
| GLACIER BLUE/GLACIER BLUE/WHITE | GRAPHITE (SOLID)/GRAPHITE (SOLID)/WHITE |
| LIME GREEN/LIME GREEN/WHITE | NAVY/LIGHT DENIM |
| NAVY/NAVY/WHITE | NAVY/RED/NAVY/WHITE |
| PURPLE/PURPLE/WHITE | RED/DARK DENIM |
| RED/RED/WHITE | ROYAL/BLUE/GREEN/WHITE |
| ROYAL/ROYAL/WHITE | TURQUOISE/TURQUOISE/WHITE |
| WHITE/BLUE/YELLOW/WHITE | WHITE/DARK DENIM |
| WHITE/NAVY/WHITE | |

Button-Down-Polo mit modischem Einsatz | Feine, klassische Piqué-Qualität | Konfektionierter Kragen | Besatz in Kragensteg, Knopfleiste innen und Seitenschlitzen | Vier Knöpfe in Kontrastfarbe | Halbmond Ton in Ton

BESTSELLER



JAMES & NICHOLSON



JN964 | JN 964

Men`s Plain Polo

100% Baumwolle

S, M, L, XL, XXL, 3XL

200 g/m²

James+Nicholson

| | |
|---------------------------------|---|
| BLACK/BLACK/WHITE | BLACK/LIGHT DENIM |
| DARK ORANGE/BLUE/ORANGE/WHITE | DARK ORANGE/DARK ORANGE/WHITE |
| GLACIER BLUE/GLACIER BLUE/WHITE | GRAPHITE (SOLID)/GRAPHITE (SOLID)/WHITE |
| LIME GREEN/LIME GREEN/WHITE | NAVY/LIGHT DENIM |
| NAVY/NAVY/WHITE | NAVY/RED/NAVY/WHITE |
| PURPLE/PURPLE/WHITE | RED/DARK DENIM |
| RED/RED/WHITE | ROYAL/BLUE/GREEN/WHITE |
| ROYAL/ROYAL/WHITE | TURQUOISE/TURQUOISE/WHITE |
| WHITE/BLUE/YELLOW/WHITE | WHITE/DARK DENIM |
| WHITE/NAVY/WHITE | |

Button-Down-Polo mit modischem Einsatz | Feine, klassische Piqué-Qualität | Konfektionierter Button-Down-Kragen | Besatz in Kragensteg | Knopfleiste innen und Seitenschlitze | Drei Knöpfe in Kontrastfarbe | Halbmond Ton in Ton | Gekämmte, ringgesponnene Baumwolle

HENBURY

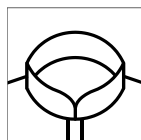

W121 | H121

Ladies' Classic Cotton Piqué Polo Shirt

100% Baumwolle

S, M, L, XL, XXL

225 g/m²

Henbury

| | | |
|--------|---------|------|
| BLACK | FUCHSIA | NAVY |
| PURPLE | WHITE | |

Seitenschlitze mit Herringbone-Band | Schmuckknöpfe | 1x1 Ripp-Bündchen | Gemäß Worldwide Responsible Accredited Production (WRAP) zertifizierte Herstellung

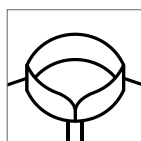

W100 | H100

Classic Cotton Piqué Polo Shirt

100% Baumwolle (Heather Grey: 95% Baumwolle / 5% Polyester)

XS, S, M, L, XL, XXL, 3XL

225 g/m²

Henbury

XS, S, M, L, XL, XXL, 3XL

| | | |
|-------|------|-------|
| BLACK | NAVY | WHITE |
|-------|------|-------|

S, M, L, XL, XXL

| | | |
|--------------------|-----------|---------|
| CAMEL | CHARCOAL | FUCHSIA |
| LILAC | OLIVE | PURPLE |
| SLATE GREY (SOLID) | TURQUOISE | |

S, M, L, XL, XXL, 3XL

| | | |
|--------|-------------|--------------|
| BOTTLE | CLASSIC RED | HEATHER GREY |
| ROYAL | | |

Knopfleiste mit drei flachen Hornknöpfen | Offene Armschlüsse | Seitenschlitze | Piqué-Material | Gemäß Worldwide Responsible Accredited Production (WRAP) zertifizierte Herstellung





SF44 | SK044

Women's Long Sleeved Stretch Polo

96% Baumwolle / 4% Elasthan

S, M, L, XL

200 g/m²

SF Women

| | |
|-------|-------|
| BLACK | WHITE |
|-------|-------|

Tailliert geschnitten | Sechs gleichfarbige Knöpfe | Armabschluss mit Knopf | Seitenschlitze | Elasthan-Anteil für gute Passform



SOL'S
the fair spirit



L01706 | 01706

Brandy Men Polo

100% Baumwolle

S, M, L, XL, XXL

180 g/m²

SOL'S

| | |
|-------------------------|-------------------|
| DARK GREY (SOLID)/WHITE | FRENCH NAVY/WHITE |
| OXBLOOD/WHITE | WHITE/FRENCH NAVY |

Polka Dot-Muster | Knopfleiste mit drei farblich abgestimmten Knöpfen | Seitenschlitze am Bund | Seitennähte | Gekämmte, ringgesponnene Baumwolle | Kragen und Ärmel aus Feinripp | Nackenband



SOL'S
the fair spirit



L01707 | 01707

Brandy Women Polo

100% Baumwolle

XS, S, M, L, XL, XXL

180 g/m²

SOL'S

| | |
|-------------------------|-------------------|
| DARK GREY (SOLID)/WHITE | FRENCH NAVY/WHITE |
| OXBLOOD/WHITE | WHITE/FRENCH NAVY |

Polka Dot-Muster | Knopfleiste mit drei farblich abgestimmten Knöpfen | Seitenschlitze am Bund | Seitennähte | Gekämmte, ringgesponnene Baumwolle | Kragen und Ärmel aus Feinripp | Nackenband

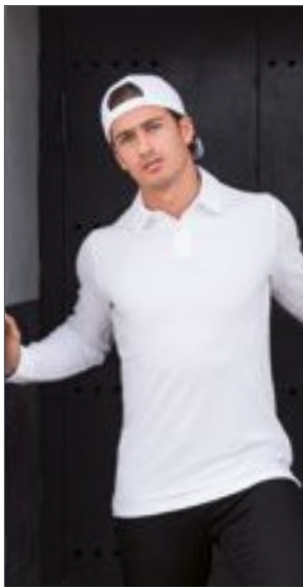

SFM44 | SF044

Men's Long Sleeved Stretch Polo

96% Baumwolle / 4% Elasthan

S, M, L, XL, XXL

200 g/m²

SF Men

| | |
|-------|-------|
| BLACK | WHITE |
|-------|-------|

2-Knopfleiste | Ärmel in Hemdoptik mit Überschlag und Knopf | Seitenschlitze | Weiches Mikro-Piqué | Elasthan-Anteil für optimale Passform



HENBURY



W450 | H450

Double Tipped Piqué Polo 65/35

65% Polyester / 35% Baumwolle

XS, S, M, L, XL, XXL

200 g/m²

Henbury

| | |
|-----------|------------|
| SKY/NAVY | WHITE/NAVY |
| WHITE/RED | |

Kragen und Ärmelbündchen mit Kontrast-Streifen | Stehkragen für Formbeständigkeit | Klassische 3-Knopfleiste mit Ton-in-Ton Knöpfen | Gemäß Worldwide Responsible Accredited Production (WRAP) zertifizierte Herstellung



HENBURY



W490 | H490

Contrast Tri Blend Polo Shirt

50% Polyester / 25% Baumwolle / 25% Viskose

S, M, L, XL, XXL

200 g/m²

Henbury

| | |
|------------------------|-------------------|
| HEATHER CHARCOAL/BLACK | HEATHER NAVY/NAVY |
|------------------------|-------------------|

Moderner Schnitt | Einfach gerippter Kragen und Bündchen in Kontrastfarbe | Innen liegende Manschette mit 3 Kontrastknöpfen und eng geschnittener Ärmel | Henbury-Cut-out-Etikett für einfaches Umlabeln



miners
mate



MY410 | MY410 my mate - Men's Polo

65% Polyester / 35% Baumwolle (Heather Farben: 60% Baumwolle / 40% Polyester), (Heather Grey: 85% Baumwolle / 15% Viskose)

S, M, L, XL, XXL, 3XL

200 g/m²

Miners mate

| | |
|---------------------------|-------------------------|
| BLACK/BLACK | BLACK/HEATHER BLACK |
| BURGUNDY/HEATHER BURGUNDY | GREY SOLID/HEATHER GREY |
| HEATHER GREY/GREY SOLID | NAVY/HEATHER NAVY |
| OLIVE/HEATHER OLIVE | WHITE/WHITE |

Ringgesponnene Baumwolle | Schmäler geschnitten für bessere Passform | Polokragen aus gleichem Material | Nackenband | Neutrales Größenetikett im Kragen, seitlich versetzt | Entfernbare miners mate-Etikett | Gleichfarbige Knopfleiste | Drei Ton-in-Ton-Knöpfe | Raglan-Ärmel | Seitennähte | 1x1 Ripp-Strick Ärmelabschluss | Doppelnähte | Seitenschlitze | Einlaufvorbehandelt | Enzym- und silikongewaschen



miners
mate



MY420 | MY420 my mate - Ladies' Polo

65% Polyester / 35% Baumwolle (Heather Farben: 60% Baumwolle / 40% Polyester), (Heather Grey: 85% Baumwolle / 15% Viskose)

XS, S, M, L, XL, XXL

200 g/m²

Miners mate

| | |
|---------------------------|-------------------------|
| BLACK/BLACK | BLACK/HEATHER BLACK |
| BURGUNDY/HEATHER BURGUNDY | GREY SOLID/HEATHER GREY |
| HEATHER GREY/GREY SOLID | NAVY/HEATHER NAVY |
| OLIVE/HEATHER OLIVE | WHITE/WHITE |

Ringgesponnene Baumwolle | Schmäler geschnitten für bessere Passform | Polokragen aus gleichem Material | Nackenband | Neutrales Größenetikett im Kragen, seitlich versetzt | Entfernbare miners mate-Etikett | Gleichfarbige Knopfleiste | Drei Ton-in-Ton-Knöpfe | Raglan-Ärmel | Seitennähte | 1x1 Ripp-Strick Ärmelabschluss | Doppelnähte | Seitenschlitze | Einlaufvorbehandelt | Enzym- und silikongewaschen





BESTSELLER

TEE JAYS



STRETCH

TJ1406 | 1406 **Luxury Stretch Long Sleeve Polo**

95% Baumwolle / 5% Elasthan
S, M, L, XL, XXL, 3XL
215 g/m² Tee Jays

| | | |
|-------|------|-------|
| BLACK | NAVY | WHITE |
|-------|------|-------|

95% gekämmte, ringgesponnene Baumwolle / 5% Elasthan | Mini-Piqué | Sauber gearbeitete Leiste | Enge Passform | Doppelt einlaufvorbehandelt | Nackenband von Schulter zu Schulter | Flachstrick-Kragen mit Elasthan | Lange Ärmel mit Manschette



BESTSELLER

TEE JAYS



STRETCH

TJ146 | 146 **Womens Luxury Stretch Long Sleeve Polo**

95% Baumwolle / 5% Elasthan
S, M, L, XL, XXL, 3XL
215 g/m² Tee Jays

| | | |
|-------|------|-------|
| BLACK | NAVY | WHITE |
|-------|------|-------|

95% gekämmte, ringgesponnene Baumwolle / 5% Elasthan | Mini-Piqué | Sauber gearbeitete 5-Knopfleiste | Mini-Piqué | Enge Passform | Doppelt einlaufvorbehandelt | Nackenband von Schulter zu Schulter | Flachstrick-Kragen mit Elasthan | Lange Ärmel mit Manschette



promodoro



E4020 | 4020 **Men's Jersey Polo**

100% Baumwolle
S, M, L, XL, XXL, 3XL, 4XL, 5XL
180 g/m² Promodoro

| | | |
|-------|------------------|------------------------|
| BLACK | CHARCOAL (SOLID) | FIRE RED |
| JADE | NAVY | NEW LIGHT GREY (SOLID) |
| ROYAL | WHITE | |

Knopfleiste mit drei Knöpfen Ton in Ton | Schlaufen in der Seitennaht innen | Single-Jersey | Neutrales Größenetikett | Preshrunk



KUSTOM KIT.



K755 | KK755 **Regular Fit Corporate Top Keyhole Neck**

95% Baumwolle / 5% Elasthan
S, M, L, XL
200 g/m² Kustom Kit

| | |
|-------|-------|
| BLACK | WHITE |
|-------|-------|

Asiakragen mit Keyhole-Ausschnitt | Doppelnähte an Saum und Ärmeln | Elasthan für besseren Tragekomfort | Eingefasster Kragen | Geformte Seitennähte | Gerader Saum | Verstärkte Schulternähte | Gemäß Worldwide Responsible Accredited Production (WRAP) zertifizierte Herstellung



KUSTOM KIT.



K770 | KK770 **Regular Fit Corporate Top V Neck Mandarin Collar**

95% Baumwolle / 5% Elasthan
S, M, L, XL
200 g/m² Kustom Kit

| | |
|-------|-------|
| BLACK | WHITE |
|-------|-------|

Elasthan für besseren Tragekomfort | Geformte Seitennähte | Kurzärmeliges Damenshirt mit elegantem V-Ausschnitt | Taillierter Schnitt | Angedeuteter Stehkragen | Gemäß Worldwide Responsible Accredited Production (WRAP) zertifizierte Herstellung



promodoro



E4025 | 4025 **Women's Jersey Polo**

100% Baumwolle
S, M, L, XL, XXL, 3XL
180 g/m² Promodoro

| | | |
|-------|------------------|------------------------|
| BLACK | CHARCOAL (SOLID) | FIRE RED |
| JADE | NAVY | NEW LIGHT GREY (SOLID) |
| ROYAL | WHITE | |

Knopfleiste mit drei Knöpfen Ton in Ton | Schlaufen in der Seitennaht innen | Figurbetont | Single-Jersey | Neutrales Größenetikett | Preshrunk

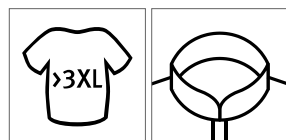

HENBURY

BESTSELLER



W400 | H400 Men's 65/35 Classic Piqué Polo Shirt

65% Polyester / 35% Baumwolle

XS, S, M, L, XL, XXL, 3XL, 4XL, 5XL

200 g/m²

Henbury

XS, S, M, L, XL, XXL, 3XL, 4XL, 5XL

NAVY WHITE

S, M, L, XL, XXL, 3XL, 4XL, 5XL

BLACK BOTTLE HEATHER GREY

RED ROYAL

S, M, L, XL, XXL, 3XL

ASH (HEATHER) BRIGHT LIME BURGUNDY

CHARCOAL DARK GREY (SOLID) FUCHSIA

JADE KELLY GREEN LAVENDER

LEMON MAGENTA MID BLUE

OLIVE ORANGE PINK

PURPLE SAPPHIRE BLUE TURQUOISE

VINTAGE RED YELLOW

XS, S, M, L, XL, XXL, 3XL

SKY

Gekämmtes, ringgesponnenes Baumwoll-Piqué | Knopfleiste mit drei farblich abgestimmten Knöpfen | Verstärkter Kragen | Ripp-Bündchen | Gemäß Worldwide Responsible Accredited Production (WRAP) zertifizierte Herstellung



HENBURY

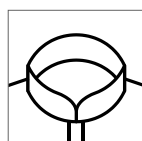

BESTSELLER

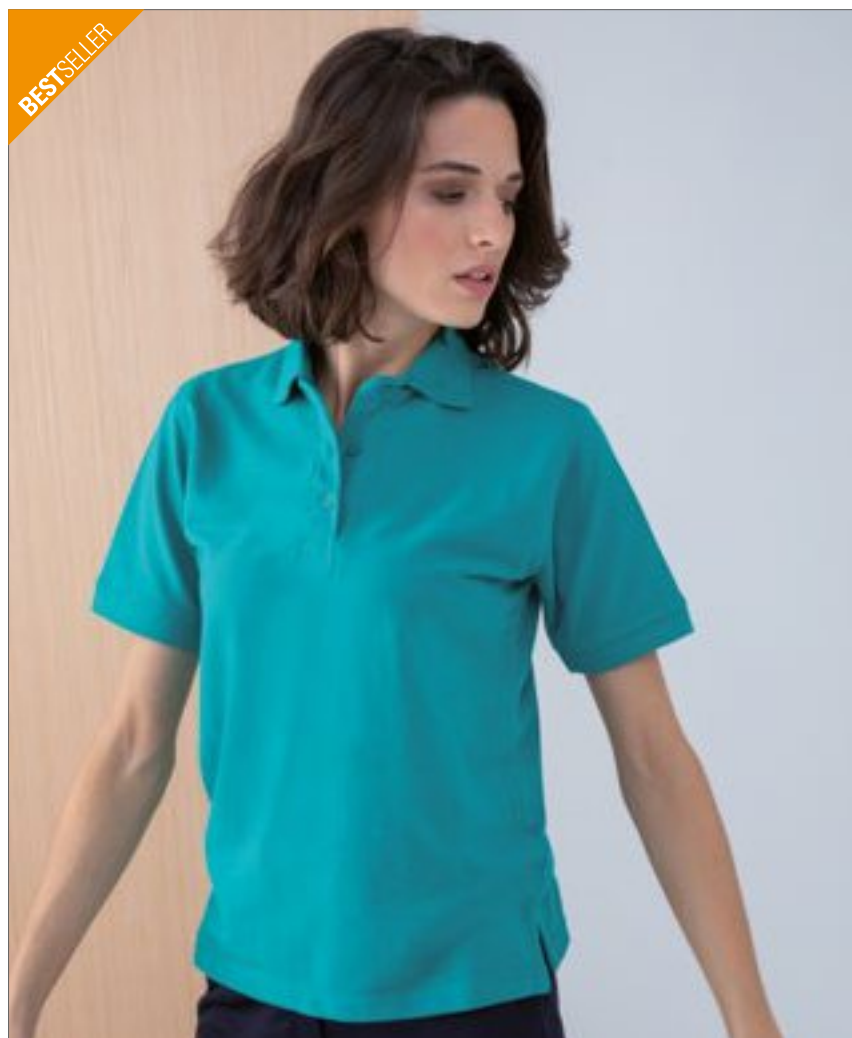

W401 | H401 Ladies' 65/35 Classic Piqué Polo Shirt

65% Polyester / 35% Baumwolle

XS, S, M, L, XL, XXL, 3XL

200 g/m²

Henbury

BLACK BOTTLE CHARCOAL

FUCHSIA HEATHER GREY JADE

LAVENDER LEMON MAGENTA

MID BLUE NAVY PINK

PURPLE RED ROYAL

SAPPHIRE BLUE SKY TURQUOISE

VINTAGE RED WHITE

Gekämmtes, ringgesponnenes Baumwoll-Piqué | Knopfleiste mit drei farblich abgestimmten Knöpfen | Stehkragen und Seitenschlitze | Gemäß Worldwide Responsible Accredited Production (WRAP) zertifizierte Herstellung | Ärmelbündchen gerippt



KUSTOM KIT.



K430 | KK430

Men's Classic Fit Piqué Polo Shirt Long Sleeve

65% Polyester / 35% Baumwolle

S, M, L, XL, XXL

200 g/m²

Kustom Kit

BLACK **GRAPHITE (SOLID)** **NAVY**

1x1 flach gestrickter Ripp-Kragen | 2x2 Elasthan-Bündchen mit Ripp | Doppelte Nähte an Schultern, Armöffnungen und Bündchen | Schmale Leiste mit drei Knöpfen | Seitenbelüftungen | Verstärkte Schultersäume | Ersatzknopf | TearAway-Label



HENBURY



W105 | H105

Long Sleeved Cotton Piqué Polo Shirt

100% Baumwolle

S, M, L, XL, XXL

225 g/m²

Henbury

BLACK **NAVY** **WHITE**

Schmale Ärmelbündchen | Seitenschlitze | Stehkragen | Drei Hornknöpfe | Doppelnähte | Piqué-Material | Gemäß Worldwide Responsible Accredited Production (WRAP) zertifizierte Herstellung



HENBURY



W597 | H597

Ladies' Pleat Front Short Sleeve Blouse

100% Polyester

XS, S, M, L, XL, XXL, 3XL, 4XL

115 g/m²

Henbury

BLACK **LIGHT BLUE** **WHITE**

Faltendetail auf der Vorderseite | Öffnung mit Knopf auf der Rückseite | Ausgeschnittenes Markenetikett | Abgerundeter Saum



American Apparel®

AM8373 | 8373W

Women's Jersey Short Sleeve Double U-Neck Bodysuit

93% Baumwolle / 7% Elasthan

XS, S, M, L, XL

245 g/m²

American Apparel

BLACK **WHITE**

Ringgesponnene, gekämmte Baumwolle | Einfassung an Halsausschnitt und Beinöffnungen | Kurze Ärmel | Figurbetont | Langes, schmales Etikett aus doppeltem Satin



promodoro®

E3407 | 3407

Men's Turtleneck-T LS

100% Baumwolle

XS, S, M, L, XL, XXL, 3XL

220 g/m²

Promodoro

BLACK **NAVY** **WHITE**

Langarm-Rollkragen T-Shirt | Interlock | Gekämmte Baumwolle



HENBURY



W020 | H020

Roll-Neck Long-Sleeve T-Shirt

96% Baumwolle / 4% Elasthan

S, M, L, XL, XXL

190 g/m²

Henbury

BLACK **NAVY** **WHITE**

Hoch geschlossener Rollkragen | Offener Ärmelabschluss | Verstärktes Nackenband | Doppelnähte | Dehnbares Material durch Elasthan-Anteil

miners
mate



MY510 | MY510

my mate - Men's Crew Neck Sweat

80% Baumwolle / 20% Polyester (Heather Farben: 60% Baumwolle / 40% Polyester), (Heather Grey: 85% Baumwolle / 15% Viskose)

S, M, L, XL, XXL, 3XL

300 g/m²

Miners mate

| | |
|-------------------------|---------------------------|
| BLACK/HEATHER BLACK | BURGUNDY/HEATHER BURGUNDY |
| GREY SOLID/HEATHER GREY | HEATHER GREY/GREY SOLID |
| NAVY/HEATHER NAVY | OLIVE/HEATHER OLIVE |

Ringgesponnene Baumwolle | Modern Fit | Rundhalsausschnitt | Halsausschnitt, Ärmelabschlüsse und Bund aus 2x1 Ripp-Strick | Nackenband | Raglan-Ärmel | Seitennähte | Neutrales Größenetikett im Kragen, seitlich versetzt | Entfernbare miners mate-Etikett | Einlaufvorbehandelt | Enzym- und silikongewaschen



miners
mate



MY520 | MY520

my mate - Ladies' Crew Neck Sweat

80% Baumwolle / 20% Polyester (Heather Farben: 60% Baumwolle / 40% Polyester), (Heather Grey: 85% Baumwolle / 15% Viskose)

XS, S, M, L, XL, XXL

300 g/m²

Miners mate

| | |
|-------------------------|---------------------------|
| BLACK/HEATHER BLACK | BURGUNDY/HEATHER BURGUNDY |
| GREY SOLID/HEATHER GREY | HEATHER GREY/GREY SOLID |
| NAVY/HEATHER NAVY | OLIVE/HEATHER OLIVE |

Ringgesponnene Baumwolle | Modern Fit | Rundhalsausschnitt | Halsausschnitt, Ärmelabschlüsse und Bund aus 2x1 Ripp-Strick | Nackenband | Raglan-Ärmel | Seitennähte | Neutrales Größenetikett im Kragen, seitlich versetzt | Entfernbare miners mate-Etikett | Einlaufvorbehandelt | Enzym- und silikongewaschen



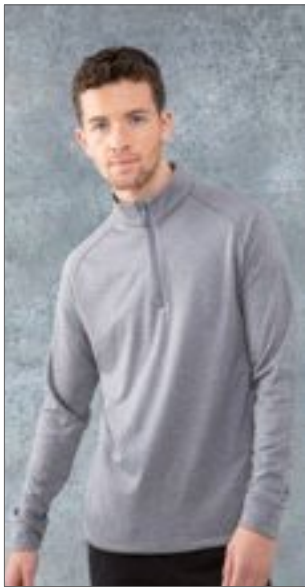

HENBURY

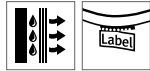

W862 | H862

1/4 Zip Top with Wicking Finish

100% Polyester
XS, S, M, L, XL, XXL
210 g/m²

Henbury

| | |
|-------|-----------|
| BLACK | GREY MARL |
|-------|-----------|

Needle-out-Strick mit Innenfleece | Raglan-Ärmel | Abgesetzte Bündchen | Seitentaschen mit integrierten Reißverschlüssen | Nylon-Reißverschluss mit einfarbigem Anhänger | Einfacher Saum



R
russell



Z282M | R-282M-0

Men's HD Quarter Zip Sweat

65% Polyester / 35% Baumwolle
XS, S, M, L, XL, XXL, 3XL
250 g/m²

Russell

| | | |
|---------------------|-------------|------------------|
| BLACK | BLUE MARL | BRIGHT NAVY MARL |
| CONVOY GREY (SOLID) | FRENCH NAVY | GREY MARL |
| MAROON MARL | PINK MARL | RED MARL |
| SILVER MARL | WHITE | |

Zeitgemäße, schmale Passform | Kontrast-Nackenband mit Ziernaht | Bund und Ärmel mit Überdecknaht | Entfernbare Haftetikett im Nackenbereich | Abgesetzter Kadettkragen | Abgedeckter, farblich passender, kurzer Reißverschluss mit Zugband | French Terry-Ware (kein Fusseln, da nicht angeraut)



SOL'S
the fair spirit

L413 | 00548

Zipped Knitted Cardigan Gordon Men

49% Baumwolle / 49% Polyacryl / 2% Polyamid
S, M, L, XL, XXL, 3XL

SOL'S

| | | |
|-------|---------------------|------|
| BLACK | MEDIUM GREY (SOLID) | NAVY |
|-------|---------------------|------|

Angesetzte Ärmel | 1x1 Ripp-Kragen | Gestricktes, in Kontrastfarbe gestreiftes Nackenband | Ärmelbündchen und Bund aus 1x1 Elasthan-Ripp | Verdeckter Reißverschluss vorne | Moderner Armausschnitt | Gerader Schnitt



SOL'S
the fair spirit

L414 | 00550

Zipped Knitted Cardigan Gordon Women

49% Baumwolle / 49% Polyacryl / 2% Polyamid
S, M, L, XL, XXL

SOL'S

| | | |
|-------|---------------------|------|
| BLACK | MEDIUM GREY (SOLID) | NAVY |
|-------|---------------------|------|

Angesetzte Ärmel | 1x1 Ripp-Kragen | Gestricktes, in Kontrastfarbe gestreiftes Nackenband | Ärmelbündchen und Bund aus 1x1 Elasthan-Ripp | Verdeckter Reißverschluss vorne | Modischer Armausschnitt | Taillierter Schnitt



REGATTA
PROFESSIONAL



RG511 | TRF511

Parkline Zip Neck Mini Stripe Micro Fleece

100% Polyester
S, M, L, XL, XXL, 3XL
140 g/m²

Regatta Professional

| | | |
|-------------------|------|-------------|
| LIGHT STEEL | NAVY | OXFORD BLUE |
| SEAL GREY (SOLID) | | |

Mehrlagige Leichtgewebetechnologie | Schnell trocknend | Pflegeleicht | Viertel-Reißverschluss | Kinn-schutz | Mehrlagiges Design



HENBURY

W729 | H729

Men's Quarter Zip Jumper

50% Baumwolle / 50% Polyacryl
XS, S, M, L, XL, XXL, 3XL, 4XL

Henbury

| | | |
|-------|-----------|------|
| BLACK | GREY MARL | NAVY |
|-------|-----------|------|

Feinstrick | Viertel-Reißverschluss | Metallzipper und -schieber | Ärmel und Kragen halb abgepasst | 1x1 Ripp an Kragen, Saum und Ärmelabschlüssen | Angesetzte Ärmel

BUSINESS CASUAL (PULLOVER & STRICKWAREN)



NEW

KUSTOM KIT.

K253 | KK253

Regular Fit Arundel Crew Neck Sweater

50% Baumwolle / 50% Polyacryl
XS, S, M, L, XL, XXL, 3XL

Kustom Kit

BLACK GRAPHITE (SOLID) NAVY

Weiche Baumwoll-Acrylmischung | 12-Gauge-Strick | Modische Akzente am vorderen Halsausschnitt, Ärmelkopf und Armloch | 1x1 gerippter Rundhalsausschnitt, Ärmelabschluss und Eingriff | Kustom Kit® – schwarzes Webetikett am Nacken



KUSTOM KIT.

K352 | KK352

Classic Fit Arundel V-Neck Sweater

50% Baumwolle / 50% Polyacryl
XXS, XS, S, M, L, XL, XXL, 3XL

Kustom Kit

BLACK GRAPHITE MELANGE NAVY

1x1 Ripp-V-Ausschnitt | Fully fashioned Armausschnitte | Elastische Ripp-Bündchen und Einfassung



TEE JAYS®

TJ5500 | 5500

Lightweight Vintage Sweatshirt

60% Baumwolle / 40% Polyester
XS, S, M, L, XL, XXL, 3XL
260 g/m²

Tee Jays

BLACK MELANGE DENIM MELANGE

Shaped fit | Raglan-Ärmel | Ärmel- und Taillenband mit Elasthan | Abgesetzter Kragen | Innen aufgeraut



TEE JAYS®

TJ5400 | 5400

Urban Sweat

100% Baumwolle (Heather Grey: 80% Baumwolle / 20% Polyester)
S, M, L, XL, XXL, 3XL
320 g/m²

Tee Jays

BLACK HEATHER GREY NAVY

Gekämmte, ringgesponnene Baumwolle | Modisch lockerer Schnitt | Raglan-Ärmel | Vollzwirn-Ripp | Ungebürstet | Langfaserige, ägyptische Baumwolle | Elasthan-Bündchen



TEE JAYS®

TJ5401 | 5401

Womens Urban Sweat

100% Baumwolle (Heather Grey: 80% Baumwolle / 20% Polyester)
XS, S, M, L, XL, XXL
320 g/m²

Tee Jays

BLACK HEATHER GREY NAVY

Gekämmte, ringgesponnene Baumwolle | Modisch lockerer Schnitt | Raglan-Ärmel | Vollzwirn-Ripp | Ungebürstet | Elasthan-Bündchen | Langfaserige, ägyptische Baumwolle



TEE JAYS®

TJ6001 | 6001

Men's V-Neck Sweater

50% Wolle / 50% Polyacryl
S, M, L, XL, XXL, 3XL

Tee Jays

BLACK DARK GREY (SOLID) LIGHT GREY NAVY

Fully fashion | Tailor Fit | Qualität Italienisches Merino-Acryl Mischgarn | 14 Gauge | Waschbar bis 30 °C (Wollwaschprogramm)





TEE JAYS



TJ6000 | 6000

Men's Crew Neck Sweater

50% Wolle / 50% Polyacryl
S, M, L, XL, XXL, 3XL

Tee Jays

| | | |
|-------|-------------------|------------|
| BLACK | DARK GREY (SOLID) | LIGHT GREY |
| NAVY | | |

Fully fashion | Tailor Fit | Qualität Italienisches Merino-Acryl Mischgarn | 14 Gauge | Waschbar bis 30 °C (Wollwaschprogramm)



BESTSELLER

PREMIER



PW694 | PR694

Men's V-Neck Knitted Sweater

55% Baumwolle / 45% Polyacryl
XXS, XS, S, M, L, XL, XXL, 3XL, 4XL

Premier Workwear

| | | |
|----------|--------|----------|
| BLACK | BOTTLE | BURGUNDY |
| CHARCOAL | NAVY | PURPLE |
| RED | ROYAL | |

Herren Langarm-Sweatshirt mit V-Ausschnitt | Weiches Garn mit hohem Baumwollanteil | Ideal tragbar mit oder ohne Krawatte | Feinstrick | Modernes Styling | Eingesetzte Ärmel



PREMIER



PW697 | PR697

Ladies' Button Through Knitted Cardigan

55% Baumwolle / 45% Polyacryl
XS (8), S (10), M (12), L (14), XL (16), XXL (18), 3XL (20), 4XL (22), 5XL (24)

Premier Workwear

| | | |
|----------|--------|----------|
| BLACK | BOTTLE | BURGUNDY |
| CHARCOAL | NAVY | PURPLE |
| RED | ROYAL | |

Damen Langarm-Jacke mit V-Ausschnitt | Weiches Garn mit hohem Baumwollanteil | Feinstrick | Knopfverschluss | 7-Knopfleiste | Modernes Styling | Eingesetzte Ärmel



TEE JAYS



TJ6005 | 6005

Womens Cardigan

50% Wolle / 50% Polyacryl
S, M, L, XL, XXL

Tee Jays

| | | |
|-------|-------------------|------------|
| BLACK | DARK GREY (SOLID) | LIGHT GREY |
| NAVY | | |

Fully fashion | Tailor Fit | Qualität Italienisches Merino-Acryl Mischgarn | 14 Gauge | Waschbar bis 30 °C (Wollwaschprogramm)



HENBURY



W718 | H718

Unisex Zip Through Cardigan

50% Baumwolle / 50% Polyacryl
XXS, XS, S, M, L, XL, XXL, 3XL

Henbury

| | | |
|-------|-----------|------|
| BLACK | GREY MARL | NAVY |
|-------|-----------|------|

12 Gauge | Durchgehender Metall-Reißverschluss | 1x1-Ripp-Strick an Bündchen und Saum | Eingefasste Brusttaschen | Henbury cut out Back Nacken Label



HENBURY



W719 | H719

Ladies' Longline Open Cardigan

50% Baumwolle / 50% Polyacryl
XS, S, M, L, XL, XXL, 3XL, 4XL

Henbury

| | | |
|-------|-----------|------|
| BLACK | GREY MARL | NAVY |
|-------|-----------|------|

Lose fallender, lang geschnittener Damen-Cardigan aus Feinstrick, 12 Gauge | Halbrüpp-Detail am Körper und an den Ärmeln | Abgepasster Ärmel | | Henbury cut out Back Nacken Label



RG598 | TRF598 **Parkline Full Zip Mini Stripe Fleece**

100% Polyester
S, M, L, XL, XXL, 3XL
White, Coloured 235 g/m² Regatta Professional

BLACK NAVY SEAL GREY (SOLID)

Fleece Außenseite mit Antipilling-Ausstattung und Innenseite gebürstet | Schnelltrocknend und pflegeleicht | Kinnschutz | Zwei tief angesetzte Taschen



RG599 | TRF599 **Women's Parkline FZ Fleece Jacket**

100% Polyester
36 (10), 38 (12), 40 (14), 42 (16), 44 (18), 46 (20)
235 g/m² Regatta Professional

BLACK NAVY SEAL GREY (SOLID)

Außenseite mit Antipilling-Ausstattung, Innenseite gebürstet | Schnelltrocknend und pflegeleicht | Kinnschutz | Zwei tief angesetzte Taschen



S5270 | ST5270 **Quilted Blouson**

100% Polyester
S, M, L, XL, XXL

Stedman®

BLACK OPAL

Hervorragende Wärmeisolierung bei leichtem Gewicht | Wasserabweisend | Windabweisend | Reißverschluss mit Metallschieber (nickelfrei) | Breites, modernes Ripp-Bündchen an Ärmeln und Saum | Stehkragen | Zwei Seitentaschen mit Reißverschluss | Aufhänger | Reißverschluss im Rückenfutter für einfache Veredelung | Seitennähte | Kleines Größenetikett im Nacken | Pflegeetikett in der Seitennaht



S5280 | ST5280 **Pilot Jacket**

100% Nylon
S, M, L, XL, XXL

Stedman®

BLACK OPAL

Wasserabweisend | Windabweisend | Innentasche mit Klettverschluss | Seitentaschen | Metall-Reißverschluss (nickelfrei) | Breites, modernes Ripp-Bündchen an Ärmeln und Saum | Ripp-Kragen | Aufhänger | Reißverschluss im Rückenfutter für einfache Veredelung | Seitennähte | Kleines Größenetikett im Nacken | Pflegeetikett in der Seitennaht



K902 | KK902 **Regular Fit Corporate Micro Fleece**
100% Polyester
XS, S, M, L, XL, XXL, 3XL
220 g/m²
Kustom Kit

100 % Antipilling-Microfleece-Polyester | Einfassung am Nackenband | Versiegelte Schulternähte | Zwei Seitentaschen mit Reißverschluss und Eigenmaterial-Taschenbeuteln | 1-farbige Metall-Reißverschlüsse an Mittel- und Seitentaschen | Doppellagiger Kragen | Decknaht-Details an Schulter und Kragen | Decknaht-Details an der Vorderseite | Ärmelabschluss und Einfassung mit Zwillingssnadel | Kustom Kit® – Abreißetikett am Nacken

BLACK NAVY

KUSTOM KIT®

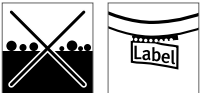

K334 | KK334 **Regular Fit Zipped Sweatshirt**
80% Baumwolle / 20% Polyester (Dark Grey Marl: 65% Baumwolle / 35% Polyester)
XS, S, M, L, XL, XXL
280 g/m²
Kustom Kit

Sweatshirt mit Reißverschluss für mittlere Beanspruchung | Gebürsteter Jersey auf der Rückseite | Doppellagiger Kadett-Kragen | Doppellagige Vollnadel-Ripp-Ärmelabschluss und -Einfassung aus Eigenmaterial | Einfassung am Nackenband | Versiegelte Schulternähte | Doppelt genähte Schultern und Ärmelöffnungen | Zirkonium-farbiger Metall-Reißverschluss und Griff | Versiegelter Reißverschluss auf der Rückseite | Doppelt genähte, eingefasste Seitentaschen mit Eigenmaterial-Taschenbeuteln | Kustom Kit® – Abreißetikett am Nacken

BLACK DARK GREY MARL NAVY

KUSTOM KIT®



GHF700 | HF700 **Hammer Adult Full Zip Jacket**
80% Baumwolle / 20% Polyester
XS, S, M, L, XL, XXL, 3XL
305 g/m²
Gildan

BLACK GRAPHITE HEATHER

GILDAN®



BCWM646 | WM646 **Sweat Jacket Spider / Men**
80% Baumwolle / 20% Polyester
S, M, L, XL, XXL, 3XL
280 g/m²
B&C

BLACK NAVY



100 % Baumwollgewebe | Rückseitiger Halbmondaufsatz | Kadettenkragen | Abreißetikett | Gerollte Schulter | Spiral-Reißverschluss | Kängurutasche | Schulter, Armloch, Bund und Ärmelabschluss mit Zwillingssnadelstich | Oben genähte Seitennaht mit einer Nadel | 1 x 1 Rippe mit Elastan

Perfect Sweat Technology: Qualitätsgewebe für optimale Bedruckbarkeit | Durchgehender Metall-Reißverschluss | Hoher Kragen | Zwei Seitentaschen



SOL'S
the fair spirit

L02885 | 02885 **Unisex Roscoe Jacket**

100% Polyester
XS, S, M, L, XL, XXL, 3XL

SOL'S

BLACK **OXBLOOD**

Pongee 300T, 100% Polyester, Futtertaft: 210T - 100% Polyester | Front-Reißverschluss | Feinripp-Rand am Kragen, an den Ärmelbündchen und am Saum | Zwei Fronttaschen mit Reißverschluss | Eine Innentasche mit Druckknöpfen | Kein Label



HENBURY



STRETCH

W835 | H835 **Unisex Softshell Jacket**

Außen: 96% Polyester / 4% Elasthan, Innen: 100% Polyester, Kontrasteinsätze: 87% Baumwolle / 10% Polyester / 3% Elasthan

XXS, XS, S, M, L, XL, XXL, 3XL, 4XL
320 g/m²

Henbury

BLACK/CHARCOAL **NAVY/CHARCOAL**

Moderne, 2-lagige Softshelljacke für Damen und Herren, mit innen beschichtetem Fleece | Moderne Details wie kontrastierende, melierte Stretchseitenbahnen und mittiger Reißverschluss mit rutschfestem Schieber | Verdeckte Reißverschluss-Taschen an den Seiten | Brusttasche | Gebogener Saum | Tiefe Innentaschen für Telefon und Zubehör | Henbury-Cut-out-Etikett für einfaches Umlabeln



Result



RT92A | R092X **Windcheater in a Bag**

100% Nylon
S, M, L, XL, XXL

Result

BLACK **RED**

Winddicht und wasserabweisend | 190T Nylon mit silberfarbener Rückseite aus Polyacryl | Gewicht des Kleidungsstücks: 200 g (Gr. L) - sehr leicht | Zwei Vordertaschen | Elastische Bündchen | Saum mit verstellbarem Kordelzug | Verdeckte Kapuze im Kragen mit verstellbarem Kordelzug | Durchgehender Reißverschluss an der Vorderseite | Gleichfarbige Tragetasche für einfache Aufbewahrung



Result

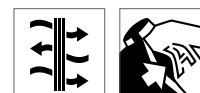

RT110 | R110X **City Executive Jacket**

100% Polyester
XS, S, M, L, XL, XXL, 3XL

Result

BLACK

Wasserabweisend, winddicht und extrem atmungsaktives Hyvat | Außenseite: 100% Poly Dewtel | Futter: 100% Polyester, 300 g/m² Tech3™ Fleece | Schmutzabweisend, luft- und wärmedurchlässig | Verminderter Körperwärmeverlust, Feuchtigkeitsregulierung | Doppelnadel-Steppnähte | Windbremse mit Knopfverschluss | Durchgehender Reißverschluss an der Vorderseite | Zweiter innerer Reißverschluss zur Befestigung des Innenfutters von Tech3™ | Eine Innentasche mit Reißverschluss, eine Innentasche mit Stifthalter, eine große Netzinntasche, eine große Innentasche (Außenjacke) und eine Handyinnentasche | Kabelschlaufen für Kopfhörer | Saum mit verstellbarem Kordelzug | Ärmelaufschläge mit Knopfverschluss anpassbar | Veredelungszugang: Verdeckte Reißverschlüsse an innerer Rückseite und im linken Brustbereich



RG370 | TRA370 **Classic Insulated Jacket**

100% Polyester
S, M, L, XL, XXL, 3XL
185 g/m²

Regatta Professional

BLACK

NAVY

Wasserdichtes, gepeachtes Hydrafort-5.000-Polyester-Gewebe | Winddichtes Material | Polyester-Taft-Futter am Körper | Kritische Nähte unterklebt | Integrierte Kapuze mit Verstellmöglichkeit | Zusätzliche Innentasche mit Klettverschluss | Verstellbare Bündchen | Zwei tief angesetzte Reißverschluss-Taschen | Veredelungszugang per Reißverschluss an der Seitennaht | Isolierung: 120 g/m²

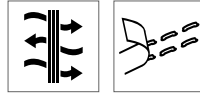

RG1470 | TRA147 **Men's Benson III Breathable 3 in 1 Jacket**

100% Polyamid
S, M, L, XL, XXL, 3XL, 4XL
145 g/m²

Regatta Professional

BLACK

NAVY

Wasserdichtes und atmungsaktives Isotex 10000 beschichtetes Polyestermaterial | Entspricht EN 343 Klasse 3:2 | Winddichtes Material | Body- Innenfutter: Mesh-Gewebe | Verschweißte Nähte | 220er Antipilling-Symmetry-Fleece | Versteckte Kapuze mit Verstellmöglichkeit | Verzierte Sturmklappe | Verstellbare Handbündchen | Zwei Reißverschluss-Taschen und zwei aufgesetzte Taschen | Brusttasche mit Reißverschluss | Verstellbarer Gummizug in Taille und Saum | Versteckter Reißverschluss-Zugang zum Innenfutter für die nachträgliche Veredelung | Fleece-Bündchen

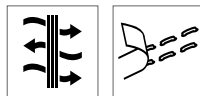

RG148 | TRA148 **Women's Benson III Breathable 3 in 1 Jacket**

100% Polyamid
34 (8), 36 (10), 38 (12), 40 (14), 42 (16), 44 (18), 46 (20)
145 g/m²

Regatta Professional

BLACK

NAVY

Wasserdichtes und atmungsaktives Isotex 10000 beschichtetes Polyestermaterial | Entspricht EN 343 Klasse 3:2 | Winddichtes Material | Body- Innenfutter: Mesh-Gewebe | Verschweißte Nähte | 220er Antipilling-Symmetry-Fleece | Versteckte Kapuze mit Verstellmöglichkeit | Verzierte Sturmklappe | Verstellbare Handbündchen | Zwei Reißverschluss-Taschen und zwei aufgesetzte Taschen | Brusttasche mit Reißverschluss | Verstellbarer Gummizug in Taille und Saum | Versteckter Reißverschluss-Zugang zum Innenfutter für die nachträgliche Veredelung | Fleece-Bündchen



BCJU873 | JU873 **Jacket Corporate 3-in-1**

100% Polyester
XS, S, M, L, XL, XXL, 3XL

B&C

BLACK

DARK GREY (SOLID)

NAVY

Moderner 3-in-1-Kapuzenparka, anpassbar an jede Jahreszeit | Kann mit oder ohne eingezippter Fleecejacke getragen werden | Außenschicht: 100 % Premium-Polyesterseide, wasserdicht (5.000 mm), wichtige Nähte sind versiegelt, windabweisend | Innenjacke: 100 % Antipilling-Polyester-Microfleece, kann herausgezippert und separat getragen werden | Stark schützende, ergonomische Kapuze im Kragen | Verstellbarer Saum mit Kordelzug und ergonomisches Ärmeldesign mit verstellbaren Bündchen sorgen für einen bequemen Sitz | Einzippbare Fleecejacke mit 5-Punkt-Wechselsystem | Vollständiger Zugang für Veredelung über Reißverschluss an der unteren Rückenpartie (Vorder- und Hinterteil, Ärmel) | Zwei Einschubtaschen und eine Brusttasche mit Reißverschluss | B&C Collection ist Mitglied der Fair Wear Foundation



HENBURY



W608 | H608

Men's Teflon® Coated Flat Front Chino

100% Baumwolle

Bundweite: 30, 32, 34, 36, 38, 40 Inch; **Länge:** 32, 34 Inch / **Bundweite:** 42, 44 Inch; **Länge:** 36 Inch (ungesäumt)

270 g/m²

Henbury

BLACK NAVY STONE

Flache Front, lässiger Schnitt mit geradem Bein | Teflon®-Beschichtung, schmutzabweisend | Zwei Gesäßtaschen | Vordertaschen | Ticket-Tasche | Gürtelschlaufen | In den Größen 30" - 40" erhältlich mit normalem und langem Bein | In den Größen 42" - 44" erhältlich nur mit ungesäumtem Bein



HENBURY



W640 | H640

Men's 65/35 Poly/Cotton Chino

65% Polyester / 35% Baumwolle

Bundweite: 30, 32, 34, 36, 38, 40 Inch; **Länge:** 32, 34 Inch / **Bundweite:** 42, 44 Inch; **Länge:** 36 Inch (ungesäumt)

255 g/m²

Henbury

BLACK NAVY STEEL GREY STONE

Flache Front, gerade geschnittenes Hosenbein (Straight Leg) | Zwei Gesäßtaschen mit Knöpfen | Gleichfarbige Knöpfe | Gleichfarbige Innentaschen | Seitentaschen | Tickettasche | Gürtelschlaufen | In den Größen 30" - 40" erhältlich mit normalem und langem Bein | In den Größen 42" - 44" erhältlich nur mit ungesäumtem Bein (Länge 36")



HENBURY



W641 | H641

Ladies' 65/35 Poly/Cotton Chino

65% Polyester / 35% Baumwolle

Bundweite: 8 (36), 10 (38), 12 (40), 14 (42), 16 (44), 18 (46), 20 (48), 22 (50) UK-Größe (EU-Größe) / **Länge:** 31 (normal), 33 (lang) Inch

255 g/m²

Henbury

BLACK NAVY STEEL GREY STONE

Flache Front, gerade geschnittenes Hosenbein (Straight Leg) | Zwei Gesäßtaschen mit Knöpfen | Gleichfarbige Knöpfe | Seitentaschen | Gleichfarbige Innentaschen | Gürtelschlaufen



PREMIER®



PW570 | PR570

Ladies' Performance Chino Jeans

63% Polyester / 35% Baumwolle / 2% Elasthan

Bundweite: 08 (XS), 10 (S), 12 (M), 14 (L), 16 (XL), 18 (XXL), 20 (3XL), 22 (4XL), 24 (5XL) / **Beinlängen:** 31 und 34

260 g/m²

Premier Workwear

BLACK CAMEL (CA. PANTONE 132) CHARCOAL NAVY STEEL

Slim Fit Chino mit zwei Vordertaschen | Nietendetail | Taschen auf der Rückseite | Gürtelschlaufen zum Durchziehen eines Gürtels | Stretch-Gewebe für maximalen Komfort | Herausragende Strapazierfähigkeit und Waschleistung



PREMIER®



PW560 | PR560

Men's Performance Chino Jeans

63% Polyester / 35% Baumwolle / 2% Elasthan

Bundweite: 30 (XS), 32 (S), 34 (M), 36 (L), 38 (XL), 40 (XXL), 42 (3XL), 44 (4XL) / **Beinlängen:** 31 und 34

260 g/m²

Premier Workwear

BLACK CAMEL (CA. PANTONE 132) CHARCOAL NAVY STEEL

Slim Fit Chino mit zwei Vordertaschen | Nietendetail | Taschen auf der Rückseite | Gürtelschlaufen zum Durchziehen eines Gürtels | Stretch-Gewebe für maximalen Komfort | Herausragende Strapazierfähigkeit und Waschleistung | Passender Style für Damen: PR570



SOL'S
the fair spirit

L02762 | 02762

Women's Chino Bermuda Shorts Jasper

100% Baumwolle
34, 36, 38, 40, 42, 44, 46
190 g/m²

SOL'S

| | | |
|-------|----------|-------------|
| BLACK | CHESTNUT | FRENCH NAVY |
| WHITE | | |

Hosenschlitz mit Reißverschluss | Gürtelschlaufen | Zwei schräge Eingrifftaschen | Eine Ticket-Tasche | Zwei Paspeltaschen hinten



SOL'S
the fair spirit

L01659 | 01659

Jasper Men's Bermuda Short

100% Baumwolle
38, 40, 42, 44, 46, 48, 50, 52
190 g/m²

SOL'S

| | | |
|-------------|-----------|--------------|
| BLACK | CHESTNUT | FOREST GREEN |
| FRENCH NAVY | POPPY RED | ULTRAMARINE |
| WHITE | | |

Gerader Schnitt | Zip-Verschluss | Gürtelschleife | Zwei italienische Taschen vorn | Eine Tickettasche | Zwei Paspeltaschen mit Patte hinten



SOL'S
the fair spirit

L02120 | 02120

Men's Chino Trousers Jules - Length 35

98% Baumwolle / 2% Elasthan
Bundweite: 38, 40, 42, 44, 46, 48, 50, 52, 54, 56 Inch / Länge: 35 Inch
White, Coloured 240 g/m²

SOL'S

| | | |
|-------------|-----------------------|----------|
| BLACK | CHARCOAL GREY (SOLID) | CHESTNUT |
| FRENCH NAVY | | |

Zip-Verschluss | Gürtelschlaufen | Zwei Vordertaschen | Eine Mini-Vordertasche | Zwei Paspeltaschen hinten



SOL'S
the fair spirit

L02917 | 02917

Jared Men Pants

98% Baumwolle / 2% Elasthan, Gefütterte Taschen: 100% Baumwolle
38, 40, 42, 44, 46, 48, 50, 52
228 g/m²

SOL'S

| | | |
|-------|------------------|-------------|
| BLACK | CREAMY DARK BLUE | FRENCH NAVY |
|-------|------------------|-------------|

Satin: 98% Baumwolle / 2% Elasthan; gefütterte Taschen: 100% Baumwolle | Schräge Eingrifftaschen vorn | Enganliegende Passform | Zwei Paspeltaschen hinten | Tickettasche | Gürtelschlaufen



SOL'S
the fair spirit

L02918 | 02918

Jared Women Pants

98% Baumwolle / 2% Elasthan, Gefütterte Taschen: 100% Baumwolle
36, 38, 40, 42, 44, 46
228 g/m²

SOL'S

| | | |
|-------|------------------|-------------|
| BLACK | CREAMY DARK BLUE | FRENCH NAVY |
|-------|------------------|-------------|

Satin: 98% Baumwolle / 2% Elasthan; gefütterte Taschen: 100% Baumwolle | Schräge Eingrifftaschen vorn | Enganliegende Passform | Zwei Paspeltaschen hinten | Tickettasche | Gürtelschlaufen



CARSON
CLASSIC
CASUALS



CR485 | KTHK **Classic Khaki Pants**
100% Baumwolle
Taillenumfang: 28, 30, 32, 34, 36, 38, 40, 42, 44 Inch /
Beinlängen: 32 und 34 Inch
280 g/m² Carson Classic Casuals

BLACK DEEP NAVY KHAKI

100% gekämmte Baumwolle (Twill) | Gerader Schnitt
| Fertig gewaschen, vorgeschrumpft | Fünf Taschen
(einschließlich Handy-/Stift-Fach) | Innen-Hüfttaschen
mit Knopf | YKK-Reißverschluss | Waschbar
bis 60 °C



BESTSELLER

So
DENIM
by AMIGO



SD001 | SD001 **Leo Straight Jeans**
99% Baumwolle / 1% Elasthan (Black:
73% Baumwolle / 25% Polyester / 2% Elasthan)
28, 30, 32, 34, 36, 38, 40 / Länge: 31 (normal), 33 (lang)
So Denim

BLACK DARK BLUE WASH LIGHT BLUE WASH
MID BLUE WASH

Gerade Passform | Stretch-Denim | 5-Pocket-Stil |
Leicht sandgestrahlt und leichtes Whiskering | Stoff-
gleiche Gürtelschlaufen | Ösenknopf und Hosens-
schließe mit YKK-Reißverschluss | Metallnieten-De-
tail an den Ecken der Taschen | Details mit Zwilling-
nadelstich



So
DENIM
by AMIGO



SD011 | SD011 **Katy Straight Jeans**
98% Baumwolle / 2% Elasthan (Black:
77% Baumwolle / 21% Polyester / 2% Elasthan)
6 (34), 8 (36), 10 (38), 12 (40), 14 (42), 16 (44), 18 (46) / Länge: 30
(normal), 32 (lang)
90z So Denim

BLACK DARK BLUE WASH LIGHT BLUE WASH
MID BLUE WASH

Gerade Passform | Stretch-Denim | 5-Pocket-Stil |
Leichter Sandstrahl- und Whisker-Effekt (nur blaue
Waschungen) | Abgesetzte Gürtelschlaufen | Stiel-
knopf und YKK-Zipper am Hosenschlitz | Metallniet-
en-Details an Taschenecken | Doppelnah-
t-Detail



So
DENIM
by AMIGO



SD004 | SD004 **Max Slim Jeans**
99% Baumwolle / 1% Elasthan (Black: 73% Baumwolle / 25% Polyester /
2% Elasthan)
28, 30, 32, 34, 36, 38, 40 / Länge: 31 (normal), 33 (lang)
So Denim

BLACK DARK BLUE WASH LIGHT BLUE WASH MID BLUE WASH

Schmale Passform | Stretch-Denim | 5-Pocket-Stil | Leichter Sandstrahl- und
Whisker-Effekt (nur blaue Waschungen) | Abgesetzte Gürtelschlaufen | Stiel-
knopf und YKK-Zipper am Hosenschlitz | Metallnieten-Details an Taschenecken
| Doppelnah-
t-Detail



BESTSELLER

So
DENIM
by AMIGO



SD014 | SD014 **Lara Skinny Jeans**
98% Baumwolle / 2% Elasthan
6 (34), 8 (36), 10 (38), 12 (40), 14 (42), 16 (44), 18 (46) / Länge: 28 (kurz), 30 (normal), 32 (lang)
So Denim

6(34)/28, 6(34)/30, 6(34)/32, 8(36)/28, 8(36)/30, 8(36)/32, 10(38)/28, 10(38)/30, 10(38)/32, 12(40)/28,
12(40)/30, 12(40)/32, 14(42)/28, 14(42)/30, 14(42)/32, 16(44)/28, 16(44)/30, 16(44)/32, 18(46)/28, 18(46)/30,
18(46)/32

BLACK DARK BLUE WASH
6(34)/30, 6(34)/32, 8(36)/30, 8(36)/32, 10(38)/30, 10(38)/32, 12(40)/30, 12(40)/32, 14(42)/30, 14(42)/32,
16(44)/30, 16(44)/32, 18(46)/30, 18(46)/32
LIGHT BLUE WASH MID BLUE WASH

Hautenge Passform | Stretch-Denim | 5-Pocket-Stil | Leicht sandgestrahlt und
leichtes Whiskering | Stoffgleiche Gürtelschlaufen | Ösenknopf und Hosens-
schließe mit YKK-Reißverschluss | Metallnieten-Detail an den Ecken der Taschen
| Details mit Zwilling-
nadelstich



BROOK TAVERNER
corporate tailoring

BR1463 | 1463 **Memphis Men's Waistcoat**
40% Wolle / 20% Polyester / 20% Sonstige Fasern
S, M, L, XL, XXL
460 g/m² Brook Taverner

CHARC H-B NAVY H-B

40 % Wolle/40 % Polyester/20 % Mischfasern mit Teflon-Oberfläche | Nur chemische Reinigung | Reverskragen | 2 Eingrifftaschen | Textilrücken mit Belüftungsdetail und Einsteller

BR2310 | 2310 **Nashville Ladies Waistcoat**
40% Wolle / 20% Polyester / 20% Sonstige Fasern
XS, S, M, L, XL, XXL
460 g/m² Brook Taverner

CHARC H-B NAVY H-B

40 % Wolle/40 % Polyester/20 % Mischfasern mit Teflon-Oberfläche | Nur chemische Reinigung | Reverskragen | 2 Eingrifftaschen | Textilrücken mit Belüftungsdetail und Einsteller



PW787 | PR787 **Puppy Tooth Tie**
100% Polyester
One Size
Premier Workwear

GOLD PURPLE RED ROYAL
SILVER TURQUOISE

Feines Hahnenrittmuster | Breite 3" / 7,5 cm | Länge 57" / 144 cm



PW793 | PR793 **Schmale Krawatte**
100% Polyester
144 x 5 cm (Länge x Breite)
Premier Workwear

BLACK NAVY (CA. PANTONE 2766) RED (CA. PANTONE 200) SILVER (CA. PANTONE 428)
WHITE

Gute Verarbeitung | Satin | Klassische Farben



CB629 | B629 **Melton Wool Baker Boy Cap**
80% Wolle / 20% Viskose
S/M, L/XL
Beechfield

CHARCOAL MARL

Tear-away Label für einfaches Neulabeln | Melton-Wollgemisch | Komplett gefüttert | Unisex-Styling | Am Schirm festgenäht



CB628 | B628 **Heritage Baker Boy Cap**
61% Polyester / 16% Viskose / 13% Polyacryl / 10% sonstige Fasern
S/M, L/XL
Beechfield

BROWN HERRINGBONE CHARCOAL HERRINGBONE NAVY HERRINGBONE

Tear-away Label für einfaches Neulabeln | Fischgrätgewebe | Komplett gefüttert | Unisex-Styling | Am Schirm festgenäht

BUSINESS CASUAL (CAPS & ACCESSOIRES)



AT340 | KERG **Kermit Ivy Cap**

100% Baumwolle, Schweißband: 65% Polyester / 35% Baumwolle

One Size

Atlantis

GREY KHAKI WHITE

Schiebermütze | Elastik-Schweißband | Komplett geschlossen



AT342 | GSTT **Gatsby Street Cap**

100% Baumwolle

One Size

Atlantis

BLACK BROWN NAVY OLIVE
STONE

Schiebermütze | Komplett geschlossen | Verschluss mit Schnalle | Schweißband aus Baumwolle | Chino-Baumwolle



AT355 | DANDY **Dandy - Ivy Hat**

80% Polyester / 20% Wolle

One Size

Atlantis

BEIGE/BLACK BROWN/BLACK GREY
GREY/BLACK NAVY OLIVE

Unstrukturierte Frontpanels | Kleiner Schirm | Rückseite komplett geschlossen | Ohne Ösen



CB623 | B623 **Melton Wool Ivy Cap**

80% Wolle / 20% Viskose

One Size

Beechfield

CHARCOAL MARL

Tear-away Label für einfaches Neuabeln | Melton-Wollgemisch | Komplett gefüttert | Unisex-Styling | Am Schirm festgenäht | Gleichfarbiges Verschlussband mit Metallverschluss | Größenverstellbar



MB7988 | MB7988 **Ribbed Beanie**

100% Polyacryl

One Size

Myrtle beach

ANTHRACITE/BLACK DARK OLIVE/ANTHRACITE DARK RED/ANTHRACITE

Aparte Strickmütze mit Krempe | Effektvolle Akzente durch 2-farbiges Ripp-Design | Fertiggewicht: 65 g



MB7989 | MB7989 **Ribbed Scarf**

100% Polyacryl

180 x 21 cm

Myrtle beach

ANTHRACITE/BLACK DARK OLIVE/ANTHRACITE DARK RED/ANTHRACITE

Aparter Strickschal | Effektvolle Akzente durch 2-farbiges Ripp-Design | Abschluss mit aufwendig gestrickten Fransen | Fertiggewicht: 168 g



BagBase

BG754 | BG754 **Boutique Card Holder**

100% Polyurethan
12,5 x 7,5 cm

BagBase

| | |
|-----------|-------------|
| BLACK | BLACK/BLACK |
| SOFT GREY | SOFT PINK |

100 % PU-Lederoptik | Abreißetikett | Feinkörniges Saffiano-Leder | Modernes, schlankes Design | Kann vorne und hinten dekoriert werden | Platz für 4 Kreditkarten | Weiches Futter | Lieferung ohne Dekoration/Inhalt



BagBase

BG755 | BG755 **Boutique Travel Set**

100% Polyurethan
Ausweishülle: 10,5 x 14,5 cm, Kofferanhänger: 6 x 11,5 cm

BagBase

| | | |
|------------|-----------|-----------|
| BLACK | SOFT GREY | SOFT PINK |
| SOFT WHITE | | |

100% Kunstleder | Tear-away Label für einfaches Neulabeln | Kunstleder in feinkörniger Saffiano-Optik | Weiches Innenfutter | Schnalle aus hochglänzendem goldfarbenem Metall | Zweiteiliges Set



QUADRA

QD890 | QD890 **NuHide® Wallet**

100% Polyurethan
9,5 x 11,5 cm

Quadra

| | |
|-------|-----|
| BLACK | TAN |
|-------|-----|

NuHide® PU in vollkörniger Leder-Optik | Abreißetikett | Klassisches schlankes Design | Zwei Geldärme | Platz für 6 Kreditkarten | Durchgehend gefüttert in Nadelstreifen-Qualität | Kann vorne und hinten dekoriert werden | Lieferung ohne Dekoration/Inhalt



BagBase

BG58 | BG58 **Essential Card Wallet**

100% Polyester
11 x 9 cm

BagBase

| | |
|-------|-----------|
| BLACK | GREY MARL |
|-------|-----------|

600D Polyester | Tear-away Label für einfaches Neulabeln | Modernes Design | Mehrere Innenkartenfächer | Platz für 6 Kreditkarten | Geldfach | Weiches Innenfutter | Kann vorne und hinten bedruckt werden



BagBase

BG59 | BG59 **Essential Card Slip**

100% Polyester
7 x 10 cm

BagBase

| | |
|-------|-----------|
| BLACK | GREY MARL |
|-------|-----------|

600D Polyester | Tear-away Label für einfaches Neulabeln | Modernes Design | Mehrere Kartenfächer | Platz für 3 Kreditkarten | Weiches Innenfutter | Kann vorne und hinten bedruckt werden



BagBase

BG60 | BG60 **Essential Passport Cover**

100% Polyester
10 x 14 cm

BagBase

| | |
|-------|-----------|
| BLACK | GREY MARL |
|-------|-----------|

600D Polyester | Tear-away Label für einfaches Neulabeln | Modernes Design | Paßtasche | Mehrere Innenkartenfächer | Platz für 3 Kreditkarten | Weiches Innenfutter | Kann vorne und hinten bedruckt werden



HALFAR

HF16056 | 1816056 **Organizer Frame**

Polyester
13 x 23 x 5 cm

Halfar

BLACK/GREY-SPRINKLE

Polyester 900d | Organizer-Mappe mit zwei Reißverschluss- Hauptfächern | Abnehmbare Tragetasche | Diverse Reißverschluss- und Netztaschen | Diverse Einsteckfächer | Elastisches Befestigungsraster | Lieferung ohne Inhalt/Deko



HALFAR

HF15002 | 1815002 **CrossBag Community**

PU-Kunstleder
23 x 28,5 x 6 cm

Halfar

BLACK

Klassisch-elegante Umhängetasche im praktischen Format mit wertigen Metallaccessoires | Reißverschluss-Hauptfach | Reißverschluss-Innenfach | Einsteckfach | Zwei Stiftschlaufen | Flache Vortasche | Längenverstellbarer Schultergurt | Lieferung ohne Inhalt/Deko



HALFAR

HF4026 | 1814026 **Crossbag Elegance**

Polyester
22 x 28 x 5 cm

Halfar

BLACK/GREY-SPRINKLE

Kleine, funktionelle Umhängetasche | Hauptfach mit 2-Wege-Reißverschluss und Organizer-Elementen | gepolsterter Rücken | gepolstertes, flaches Einsteckfach für z.B. Tablets | Kopfhörerausgang | Reißverschluss-Vortasche | längenverstellbarer Schultergurt



QUADRA

QD922 | QD922 **Padded Camera Organiser**

100% Polyester
24 x 33 x 11 cm

Quadra

BLACK

300D Polyester | Abreißetikett | Schützende Schaumstoffkonstruktion | Hauptfach mit Reißverschluss | Gepolstertes, flexibles Unterteilungssystem innen | Einstecktasche hinten | Futter aus gebürstetem Polyester | Kann unabhängig oder als Tascheneinsatz verwendet werden | Kompakt und leicht | Abnehmbarer, verstellbarer Schultergurt | Haltegriff | Lieferung ohne Dekoration/Inhalt



QUADRA

QD568 | QD568 **Pitch Black 72 Hour Weekender**

100% Polyester
31 x 55 x 25 cm

Quadra

BLACK

1000D Polyester mit verdrehtem Gewebe | Passt für Laptops bis zu 15,6 Zoll | Gepolstertes Laptopfach mit Außenzugang | Geräumiges Hauptfach mit einfachem Zugang | Seitliche Reißverschlussentasche für Flasche/Regenschirm | Endtaschen für schnellen Zugriff | Durchgehendes HD-Polyesterfutter | Integrierter elastischer Flaschenhalter | Schnelle Umwandlung vom Rucksack zur Schultertasche | Atmungsaktive, gepolsterte Mesh-Rückseite | Besonders festes Sicherheitsgurtband | Lieferung ohne Dekoration/Inhalt



bags2GO

BS384 | DTG-15384 **Travel Bag - Rio**

100% Polyester
45 x 30 x 21 cm

Bags2GO

ANTHRACITE

600D Polyester Reisetasche in Anthracite | Ein Hauptfach mit Reißverschluss | Eine Reißverschluss-Innentasche | Alle Reißverschlüsse in Schwarz, Gummi-Zipp-Puller mit „bags2GO“-Prägung | Breiter, längenverstellbarer Umhänge-Tragegurt mit Metall-Schnallen | Zwei breite Trageriemen mit Metall-Schnallen | Volumen: ca. 28 Liter | Lieferung ohne Inhalt/Deko

QD670 | QD670 **Urban Utility Work Bag**

100% Baumwolle
42 x 29 x 15 cm

Quadra

BLACK GRAPHITE GREY OLIVE GREEN

Segeltuch-Twill | Abreißetikett | Hauptfach mit Reißverschluss | Innentasche für Wertsachen | Einstecktasche innen | Durchgehend gefüttert | Versteckter Reißverschluss am Futter für einfachen Zugang zur Dekoration | Strukturierte PU-Tragegriffe | Abnehmbarer, verstellbarer Schultergurt | Lieferung ohne Dekoration/Inhalt

HALFAR

HF4031 | 1814031 **Shoulder Bag Elegance**

Polyester
40 x 30 x 12 cm

Halfar

BLACK/GREY-SPRINKLE

geräumige, zweifarbige Umhängetasche; großes Hauptfach ausreichend groß für 2 große A4-Aktenordner | seitlich umlaufender 2-Wege-Reißverschluss zum idealen Befüllen | gepolsterte Vorder- und Rückseite; fester Einlegeboden | Reißverschluss-Innentasche | Reißverschluss-Vortasche mit Organizer-Elementen | rückseitiges flaches Einsteckfach | Befestigungsschleife für Trolley-Gestänge | abnehmbarer, längenverstellbarer Schultergurt mit Schulterpolster | Handgriffe

BG258 | BG258 **Faux Leather Barrel Bag**

100% Polyurethan
49 x 25 x 25 cm

BagBase

BLACK

PU in vollkörniger Leder-Optik | Abreißetikett | Vordertasche für einfache Dekoration | Reißverschlussstasche vorne | Hauptfach mit Reißverschluss | Innentasche mit Reißverschluss für Wertsachen | Durchgehend gefüttert | Gurtbandgriffe | Haltegriff | Abnehmbarer, verstellbarer Schultergurt | Lieferung ohne Dekoration/Inhalt

BagBase

BG485 | BG485 **Escape Handle Wrap**

100% Polyester
19 x 11 cm

BagBase

BLACK BRIGHT ROYAL CLASSIC RED
FUCHSIA GREY MARL JUNGLE CAMO
LIME GREEN ORANGE YELLOW

600D Polyester | Zur Dekoration entwickelt | Sicherer Rip-Strip™-Verschluss für einfache Handhabung | Lieferung ohne Dekoration/Inhalt

BagBase

BG481 | BG481 **Escape Carry-On Wheelie**

100% Polyester
35 x 54 x 30 cm

BagBase

BLACK GREY MARL

600D Polyester | Zwei Fächer für leichteres Einpacken | Abschießbarer Reißverschluss am Hauptfach | Großes Vorderfach mit Reißverschluss und Mesh-Unterteilung innen | Doppelte Kompressionsgurte | Gepolsterte obere und seitliche Griffe | Hochstabiler, einziehbarer Doppelgriff | Kompatibel mit Flugzeugkabine – für die meisten Fluggesellschaften geeignet | Strapazierfähige integrierte Skate-Räder | Gepolstertes Laptop-Fach, kompatibel für Geräte bis zu 15,6 Zoll | Lieferung ohne Dekoration/Inhalt

BG483 | BG483 **Escape Check-In Wheelie**

100% Polyester
42 x 81 x 36 cm

BagBase

BLACK GREY MARL

600D Polyester | Abreißetikett | Praktisches Design mit zwei Fächern für leichteres Einpacken | Abschießbarer Reißverschluss am Hauptfach | Fenster für Identifikation von außen | Abnehmbare Rip-Strip™-Griffwicklung für einfaches Dekorieren | Doppelte Kompressionsgurte | Hochstabiler, einziehbarer Doppelgriff | Strapazierfähige Haltegriffe vorne | Gepolsterte obere und seitliche Griffe | Strapazierfähige integrierte Skate-Räder | Lieferung ohne Dekoration/Inhalt





HALFAR

HF15010 | 1815010 **Roller Bag Hashtag**

Polyester
35 x 65 x 28 cm

Halfar

BLACK

Polyester 1680d | Hauptfach mit 3-seitig umlaufendem 2-Wege-Reißverschluss | Hauptfach-Oberseite mit Reißverschluss-Trennwand | Hauptfach-Unterseite mit elastischem Packriemen | Kleine Reißverschluss-Vortaschen mit farbigem Reißverschluss-Schieber | Große Vortasche mit 2-Wege-Reißverschluss, gepolstertem, flachen Einsteckfach, zwei kleinen Einsteckfächern, großem Netz-Reißverschluss-Fach und elastischen Schlaufen | Verstärkter Boden | Teleskopgriff | Leichtlaufrollen | Lieferung ohne Inhalt/Deko



BagBase

BG23 | BG23 **Classic Wheelie Holdall**

100% Polyester
75 x 38 x 35 cm

BagBase

BLACK GREY MARL

600D Polyester | Gepolsterter Griff | Robuste Rollen | Abnehmbarer Schultergurt | Verstellbarer Schultergurt mit Polster | Versenkbarer Griff | Volumen: ca. 105 Liter | Lieferung ohne Inhalt/Deko



BagBase

BG750 | BG750 **Boutique Accessory Pouch**

100% Polyurethan
26 x 17 cm

BagBase

| | |
|------------|-------------|
| BLACK | BLACK/BLACK |
| SOFT GREY | SOFT PINK |
| SOFT WHITE | |

100% Kunstleder | Tear-away Label für einfaches Neulabeln | Kunstleder in feinkörniger Saffiano-Optik | Multifunktionell einsetzbar | Reißverschluss aus hochglänzendem goldfarbenem Metall | Hauptfach mit Reißverschluss | Schaumstoffpolsterung innen | Weiches Innenfutter | Handgelenkband



HALFAR

HF3059 | 1813059 **Zipper Bag Switch**

Polyester
23 x 8,5 x 17,5 cm

Halfar

| | | |
|-------------|-------|-------|
| APPLE GREEN | BLACK | CYAN |
| NAVY | RED | WHITE |
| YELLOW | | |

Hauptfach mit Handschlaufe | Polyester 600D | Silberfarbener Reißverschluss | Einsteckfach innen | Lieferung ohne Inhalt/Deko



BagBase

BG459 | BG459 **Escape Packing Cube Set**

100% Polyester
S (17 x 33 x 8 cm), M (28 x 33 x 8 cm), L (46 x 33 x 8 cm)
100 g/m²

BagBase

BLACK

210D Polyester | Heraustrennbares Etikett für einfaches Umlabeln | Leicht und dennoch strapazierfähig | Mesh-Lüftungsbahn zur einfachen Identifikation | Leicht zugängliche Öffnung mit Zwei-Wege-Reißverschluss | 3 komfortable Größen für maximale Ordnung | Volumen: S ca. 4 Liter, M ca. 6 Liter, L ca. 10 Liter | Wird ohne Inhalt/Dekoration geliefert



HALFAR

HF1059 | 1801059 **Wash Bag Business**

Polyester
27 x 16 x 12 cm

Halfar

BLACK

Zum Aufstellen oder -hängen | Gepolstertes Hauptfach | Drei Reißverschluss-Einsteckfächer | Stecksnalle | Handgriff | 600D Polyester | Lieferung ohne Inhalt/Deko



BG65 **Essential Tech Organiser**

100% Polyester
30 x 22 x 2 cm

BLACK GREY MARL

600D Polyester | Kompatibel für Tablets bis zu 11 Zoll | Gepolstertes Tablet-Innenfach | Lieferung ohne Dekoration/Inhalt



BG756 **Boutique Travel/ Tech Organiser**

100% Polyurethan
20 x 23 cm

BLACK/BLACK SOFT GREY

100 % PU-Lederoptik | Kann vorne und hinten dekoriert werden | Hauptfach mit Reißverschluss | Innentasche mit Reißverschluss | Tablet-kompatibel | Lieferung ohne Dekoration/Inhalt



HF2787 **Conference folder**

Polyester
26 x 35 x 3 cm

BLACK

Schreibmappe mit Organizer-Elementen | Verschließbar mit Reißverschluss | Schreibblock | 2-fach Ringbuch-Bindung | Flaches Einsteckfach | Reißverschlussfach auf dem Deckel | 600D Polyester | Lieferung ohne Inhalt/Deko



HF4004 **Conference Folder Script**

PU-Kunstleder
25 x 32 x 3 cm

BLACK

Schreibmappe mit Organizer-Elementen | Reißverschlussfach innen | Inkl. Schreibblock | Lieferung ohne Inhalt/Deko



HF15013 **Conference Folder Work**

Polyester
25,5 x 34 x 3,5 cm

LIGHT GREY

Schreibmappe mit Organizer-Elementen | Inklusive Schreibblock | Lieferung ohne Inhalt/Deko



QD802 **Burbank™ Zipper Portfolio**

100% Polyester
27 x 34 x 2 cm

BLACK

600D Polyester | Stifthalter | Fach für Visitenkarten | Schlaufe für USB-Stick | Inkl. A4-Schreibblock | Lieferung ohne Inhalt/Deko



QD803 **Burbank™ Deluxe Zipper Portfolio**

100% Polyester
28 x 35 x 4 cm

BLACK

600D Polyester | Inkl. A4-Schreibblock und A4-Ringmappe | Inkl. Taschenrechner | Lieferung ohne sonstigen Inhalt / Deko



BG727 **Felt Tablet Slip**

100% Polyester
20 x 26 cm

CHARCOAL MELANGE GREY MELANGE

100 % Polyester-Filz | Tear-away Label für einfaches Neulabeln | Größe passend für Tablets | Multifunktionell einsetzbar | Fronttasche | Rip-Strip™ Klettverschluss



BG726 **Felt Laptop / Document Slip**

100% Polyester
41,5 x 28 cm

CHARCOAL MELANGE GREY MELANGE

100 % Polyester-Filz | Laptopkompatibel bis 15,6" | A4-Format passt bequem hinein | Fronttasche | Rip-Strip™ Klettverschluss



HF9117 **Sleeve ModernClassic M**

Filz
33 x 23 cm

ANTHRACITE LIGHT GREEN NAVY

Wertige Filzhülle geeignet für DIN A4-Notizbücher und Tablets | Elastisches Band zum Verschließen der Hülle | Lieferung ohne Inhalt/Deko



LB01679 **Brixton Briefcase**

37,5 x 25 cm

CHARCOAL MELANGE GREY MELANGE

Klettverschluss | Tragegriffe aus Kunstfilz und Kunstleder | Lieferung ohne Inhalt/Deko



BS17070 **Tablet Bag - Houston**

100% Polyester
29 x 20 x 2 cm

GREY MELANGE

600D Polyester Tablettasche | Reißverschluss-Hauptfach mit Schaumstofffutter | Zusätzliche Reißverschluss-Tasche auf der Front | Gummi-Zipp-Puller mit „bags2GO“-Prägung | Volumen ca. 1,2 Liter | Lieferung ohne Inhalt/Deko



BS15382 **Laptop Bag - San Francisco**

100% Polyester
40 x 30 x 5 cm

GREY MELANGE

600D Polyester | Hauptfach mit Reißverschluss | Reißverschluss-Tasche auf der Front | Gummi-Zipp-Puller mit „bags2GO“-Prägung | Volumen: ca. 6 Liter | Lieferung ohne Inhalt/Deko



CNB01 **Messenger Bag**

100% Polyester
30 x 46 x 8 cm

BLACK

Außen: 600D Polyester, Innen: 210T Polyester | Umhängetasche mit Laptopfach | Hauptfach mit leicht gepolsterter Laptopabtrennung | Zwei Klickverschlüsse | Gepolsterter Tragegurt, verstellbar | Volumen: ca. 9 Liter | Lieferung ohne Inhalt/Deko



HF14035 **Notebook Bag Urban**

Polyester
40 x 30 x 11 cm

BLACK BROWN DARK BLUE
GREY WINE RED

Hauptfach mit gepolsterter Notebookhalterung | Reißverschluss-Vortasche mit zwei flachen Einsteckfächern | Rückseitige Reißverschluss-Tasche | Befestigungsschleife für Trolley-Gestänge | Lieferung ohne Inhalt/Deko



HF16050 **Notebook Bag Frame**

Polyester
40 x 30 x 10 cm

BLACK/GREY-SPRINKLE

Polyester 900d | Aufwändig gesteppte Front und Kunststoffemblem für Ihr Logo | Großes, gepolstertes Hauptfach mit 2-Wege-Reißverschluss | Zwei flache Netzfächer | Gepolsterte Reißverschluss-Vortasche mit drei Netzfächern | Rückseitig flaches Reißverschluss-Einsteckfach auch zur Befestigung am Trolley-Gestänge geeignet | Lieferung ohne Inhalt/Deko



HF2199 **Combibag Attention**

Polyester
43 x 31 x 16 cm

BLUE-GREY MELANGE

Großes, gepolstertes Hauptfach mit Notebookhalterung | Bodenfüße | Reißverschluss-Vortasche mit Organizer-Elementen | Zwei gepolsterte Handgriffe | Gepolsterte und versenkbare Rucksackträger | Höhenverstellbarer Brustgurt | Lieferung ohne Inhalt/Deko



HF3339 **Notebook Bag Solution**

Polyester
41 x 30 x 6 cm

ANTHRACITE APPLE GREEN BLACK
NAVY ORANGE RED
WHITE YELLOW

Polyester 600D | Zwei gepolsterte Einsteckfächer innen z.B. geeignet für Tablet | Flaches Einsteckfach geeignet für A4 Unterlagen unterhalb des Überschlags | Vortasche mit Stiftschlaufen | Rückseitige Befestigungsschleife für Trolley-Gestänge | Längenverstellbarer Schultergurt mit Rutschsicherung | Lieferung ohne Inhalt/Deko



HALFAR



HF3353 Notebook Bag Benefit

Polyester
39 x 29 x 7 cm

ANTHRACITE NAVY ORANGE
RED

Gepolstertes Hauptfach mit 2-Wege-Reißverschluss und Organizer-Elementen | Reißverschluss-Vortasche | Handgriffe, längenverstellbarer Schultergurt | Lieferung ohne Inhalt/Deko



HALFAR



HF4010 Notebook Bag Fashion

Polyester
39 x 29 x 9 cm

BLUE-GREY MELANGE

Gepolstertes Hauptfach mit 2 gepolsterten Einsteckfächern und 2-Wege-Reißverschluss | Überschlagn mit dekorativer Steckschnalle und rückseitigem Reißverschluss-Fach | Längenverstellbarer Schultergurt mit genähtem Schulterpolster | Lieferung ohne Inhalt/Deko



HALFAR



HF9108 Business Bag Mission

Polyester
44 x 32 x 15 cm

BEIGE BLACK NAVY
TAUPE

Gepolstertes Hauptfach mit 2-Wege-Reißverschluss | Gepolstertes Notebook-Fach mit Halterung | Abnehmbarer, 2-seitig längenverstellbarer Schultergurt | 1680D Nylon | Lieferung ohne Inhalt/Deko



printwear®

NT335N Anchorage Conference Bag

100% Polyester
39 x 42 x 11,5 cm

AQUA BLUE/BLACK ASH/BLACK
BEIGE/BLACK BLACK/BLACK
CLASSIC ROYAL BLUE DARK GREEN/BLACK
NAVY/NAVY OCEAN BLUE/BLACK
ORANGE/BLACK RED/BLACK
WHITE/BLACK

Schultertasche mit großem Hauptfach | 600D Polyester | Lieferung ohne Inhalt/Deko



QUADRA®



QD268 Executive Digital Office

100% Polyester
41 x 30 x 14 cm

BLACK GREY MARL

600D/1680D Polyester-Mischung | Drei Fächer | Gepolstertes Laptop-Fach | Dokumenten-Fach | Abnehmbarer und verstellbarer Schultergurt mit Polster | Organizer-Fach | Volumen: ca. 13 Liter | Lieferung ohne Inhalt/Deko



QUADRA®



QD90 Record Bag

100% Polyester
32 x 36 x 12 cm

BLACK

420D Polyester | Verstellbarer, gewebter Schultergurt mit Polster | Innentasche mit Reißverschluss | Verstärkter Boden | Standfüße | Haltegriff | Volumen: ca. 9 Liter | Lieferung ohne Inhalt/Deko



QUADRA®



QD967 Tungsten™ Laptop Briefcase

100% Polyester
39 x 31 x 11 cm

BLACK/DARK GRAPHITE

1680D Polyester | Schultergurt mit Zusatztasche | Innenliegendes Organizer-Fach | Tasche mit Reißverschluss auf Rückseite | Volumen: ca. 14 Liter | Lieferung ohne Inhalt/Deko



bags2GO



BS16470 Messenger Bag - Cambridge

100% Baumwolle
39 x 29 x 8 cm

BLUE MELANGE

Gepolstertes Laptop-Fach | Reißverschluss-Tasche auf der Rückseite | Umschlag und Umschlagriemen jeweils mit zwei Druckknöpfen | Abnehmbarer, längenverstellbarer Umhänge-Tragegurt | Alle Metall-Teile und -Reißverschlüsse im Vintage-Messing-Look | Volumen: ca. 9 Liter | Lieferung ohne Inhalt/Deko



bags2GO



BS16035 Messenger Bag - Los Angeles

100% Polyester
37 x 32 x 15 cm

GREY MELANGE

600D Polyester | Ein Hauptfach mit Reißverschluss | Umschlag mit integrierter Reißverschluss-Tasche und zwei Klick-Verschlüssen | Gummi-Zipp-Puller mit „bags2GO“-Prägung | Volumen: ca. 14 Liter | Lieferung ohne Inhalt/Deko



BagBase®



BG480 | BG480 **Escape Carry-On Backpack**

100% Polyester
35 x 51 x 28 cm

BagBase

BLACK GREY MARL

600D Polyester | Abreißetikett | Praktisches Design mit zwei Fächern für leichteres Einpacken | Gepolsterte Laptop-Hülle, kompatibel für Geräte bis zu 15,6 Zoll | Abschließbarer Reißverschluss am Hauptfach | Obere Tasche mit Reißverschluss für schnellen Zugriff | Großes Vorderfach mit Reißverschluss und Mesh-Unterteilung innen | Innentasche mit Reißverschluss | Doppelte Kompressionsgurte | Gepolsterte obere und seitliche Griffe | Versenkbare Rucksack-Schultergurte | Kompatibel mit Flugzeugkabine – für die meisten Fluggesellschaften geeignet | Lieferung ohne Dekoration/Inhalt



HALFAR



HF15008 | 1815008 **Notebook Backpack Hashtag**

Polyester
33 x 48 x 18,5 cm

Halfar

BLACK

Notebookfach für 15" Notebooks, gepolsterter Reißverschluss-Innentasche | 2-Wege-Reißverschluss-Fach mit Veloursfutter, geeignet für 17" Notebook | Elastische Netzfächer | Rückseitige Befestigungsschlaufe für Trolley-Gestänge, USB-Durchlass | Tragesystem | Lieferung ohne Inhalt/Deko



HALFAR

HF15012 | 1815012 **Notebook Backpack Loft**

Polyester
34 x 42 x 11 cm

Halfar

BLACK

Modischer Notebook-Rucksack mit markantem Schnallenverschluss | Hauptfach mit Reißverschluss und Reißverschluss-Sicherung | Seitlich und rückseitig gepolstert | Notebookfach | Zwei flache Einsteckfächer innen | Flache, große Reißverschluss-Innentasche | Außen seitliches Reißverschluss-Einsteckfach | Aufwändig gesteppter Rücken | Längenverstellbare gepolsterte Schultergurte mit höhen- und weitenverstellbarem Brustgurt | Handgriff | Lieferung ohne Inhalt/Deko



HALFAR

HF16052 | 1816052 **Notebook Backpack Frame**

Polyester
33 x 46 x 12 cm

Halfar

BLACK/GREY-SPRINKLE

Polyester 900d | Gepolsterter Business-Rucksack mit aufwändig gesteppter Front und Kunststoffemblem für Ihr Logo | Gepolstertes Hauptfach mit flachem Einsteckfach geeignet für DIN A4-Unterlagen | Reißverschluss-Vortasche mit zwei flachen Einsteckfächern | Gepolstertes Reißverschluss-Notebookfach | Gepolsterter Rücken mit verstecktem Reißverschluss-Fach auch zur Befestigung am Trolley-Gestänge geeignet | Längenverstellbare, gepolsterte Schultergurte | Gepolsterter Handgriff | Lieferung ohne Inhalt/Deko



HALFAR

HF2765 | 1802765

**Laptop backpack
Economy**

Polyester
39 x 27 x 14 cm

Halfar

| | | |
|-------|-------|------|
| BEIGE | BLACK | GREY |
| NAVY | | |

Versenkbare Rucksack-Tragegurte | Diverse Reißverschluss-Vortaschen | Organizer-Elemente | Hauptfach gepolstert mit Notebook-Halterung | Umhängegurt mit Rutsicherung | Mini Ripstop | Lieferung ohne Inhalt/Deko



HALFAR

HF3058 | 1813058

**Notebook Backpack
Urban**

Polyester
32 x 41 x 15 cm

Halfar

| | | |
|-------|----------|-----------|
| BLACK | BROWN | DARK BLUE |
| GREY | WINE RED | |

Notebook-Rucksack | Materialmix aus Velours-Kunstleder und Melange-Gewebe | Hauptfach mit Notebook-Fach | Reißverschluss-Vortasche | 2-Wege-Reißverschlüsse | Gepolsterter Rücken und Schultergurte | Lieferung ohne Inhalt/Deko



HALFAR

HF3343 | 1814022

**Notebook Backpack
Lead**

Polyester & TPE
29,5 x 44 x 9,5 cm

Halfar

| |
|------------|
| BLACK MATT |
|------------|

Hauptfach mit 2-Wege-Reißverschluss (abschließbar) | Notebook-Fach und Organizer-Funktion | Reißverschluss-Vortaschen | Gepolsterter Rücken | Gepolsterte, verstellbare Schultergurte | Lieferung ohne Inhalt/Deko



HALFAR

HF4008 | 1814008

Business Notebook Backpack Giant

Polyester
33 x 46 x 12 cm

Halfar

| |
|-------|
| BLACK |
|-------|

Rückseitig abschließbar | 3 Reißverschluss-Fächern | Gepolsterte Trennwand geeignet für DIN A4-Unterlagen | Drei gepolsterte Einsteckfächer für Tablet, Handy, sowie ein Fach mit RFID-Schutz | Gepolsterter Rücken | Befestigungsschlaufe für Trolley-Gestänge | Längenverstellbare Schultergurte mit Brustgurt | Lieferung ohne Inhalt/Deko



HALFAR

HF7798 | 1807798

Notebook backpack Mission

Polyester
30 x 43 x 14 cm

Halfar

| | | | |
|-------|-------|------|-------|
| BEIGE | BLACK | NAVY | TAUPE |
|-------|-------|------|-------|

Hauptfach mit gepolstertem Notebook-Fach und Einsteckfach | Reißverschluss-Vortasche mit diversen Einsteckfächern, Schlüsselanhänger und Handytasche | Seitliche Reißverschluss-Taschen | Gepolsterter Rücken und Schultergurte | 1680D Nylon | Lieferung ohne Inhalt/Deko

QUADRA®

NEW



QD565 | QD565

**Pitch Black 24 Hour
Backpack**

100% Polyester
33 x 50 x 21 cm

Quadra

BLACK

1000D Polyester mit verdrehtem Gewebe | Abreiß-etikett | Wasserabweisendes, abriebfestes Material | Minimalistisches Design mit anpassbarer Funktionalität | Passt für Laptops bis zu 15,6 Zoll | Sicheres gepolstertes Laptop-Fach mit Außenzugang | Reißverschlussfächer an der Vorderseite für flexible Organisation | Durchgehendes HD-Polyesterfutter | Integrierter elastischer Flaschenhalter | Erweiterbares Fassungsvermögen von 20 bis 25 Liter | Atmungsaktive, gepolsterte Mesh-Rückseite | Besonders festes Sicherheitsgurtband | Lieferung ohne Dekoration/Inhalt





QUADRA



QD269 | QD269

Executive Digital Backpack

100% Polyester
33 x 44 x 17 cm

Quadra

BLACK GREY MARL

600D /1680D Polyester-Kombination | EasyPocket™ für einfache Veredelung | Geeignet für Laptops mit einer Größe von bis zu 15,6" | Gepolstertes Laptop-Fach | Separate, gepolsterte Tasche geeignet für Tablet | Innentasche mit Reißverschluss | Innenfach für Organizer | Schlaufen für USB-Memorystick | Gepolsterte, verstellbare Schulterträger | Gepolstertes Rückenteil | Gepolsterte Unterseite | Volumen: ca. 20 Liter | Lieferung ohne Inhalt/Deko



NEW

QUADRA



QD560 | QD560

Pitch Black 12 Hour Daypack

100% Polyester
33 x 48 x 19 cm

Quadra

BLACK

1000D Polyester mit verdrehtem Gewebe | Wasserabweisendes, abriebfestes Material | Minimalistisches Design mit anpassbarer Funktionalität | Passt für Laptops bis zu 13 Zoll | Sicheres gepolstertes Laptop-Fach mit Außenzugang | Vordertaschen-Organizer-Bereich | Integrierter elastischer Flaschenhalter | Erweiterbares Fassungsvermögen von 14 bis 18 Liter | Gepolsterte Mesh-Rückseite | Besonders festes Sicherheitsgurtband | Lieferung ohne Dekoration/Inhalt



BESTSELLER

QUADRA



QD905 | QD905

Vessel™ Laptop Backpack

100% Polyester
30 x 48 x 30 cm

Quadra

BLACK

600D Mikro Ripstop Polyester | Gefüttertes Laptop-Fach | Gefütterte Trageriemen | Gefütterte, verschließbare Media-Tasche | Ergonomisches Rückenteil | Verstecktes Sicherheitsfach innen | Passend für 15,6" Laptops | Volumen: ca. 26 Liter | Lieferung ohne Inhalt/Deko



QUADRA



QD906 | QD906

Vessel™ Slimline Laptop Backpack

100% Polyester
30 x 46 x 18 cm

Quadra

BLACK

600D Micro Rip-Stop Polyester | Tear-away Label für einfaches Neuabeln | Gefüttertes Laptopfach mit Zugriff von außen | Laptopfach mit weicher Fütterung | Laptopkompatibel bis 15,6" | Elastischer Kabelordner | Karabinerhaken für Schlüssel o. ä. | Innere Zubehörfächer | Reißverschluss tasche für Wertsachen innen | Seitliche Reißverschluss taschen | Verschließbare Reißverschlusschieber | Ergonomisch geformtes Rückenteil | Gepolsterte, verstellbare Schulterriemen



QUADRA



QD968 | QD968

Tungsten™ Laptop Backpack

100% Polyester
34 x 45 x 21 cm

Quadra

BLACK/DARK GRAPHITE

1680D Polyester | Passend für alle gängigen Laptops mit bis zu 15,6" Monitorgröße | Gefüttertes Laptop-Fach | Fronttasche | Organizer-Element | Kopfhörerkabelauszgang | Gepolsterte, verstellbare Schultergurte | Media-Tasche mit Kopfhörerausgang | Halterung für Trinkflasche | Seitentaschen mit Reißverschluss | Tragegriff | Volumen: ca. 18 Liter | Lieferung ohne Inhalt/Deko



QUADRA



QD990 | QD990

Q-Tech Charge Convertible Backpack

100% Polyester
30 x 42 x 14 cm

Quadra

BLACK

GRANITE MARL

650D Polyester | Gefüttertes Laptop-Fach, geeignet für bis zu 15,6" | Gepolstertes Innenfach für Tablet | Tasche an der Rückseite mit diskretem Reißverschluss | Zubehörfächer in der Vordertasche | Fach fürs Ladegerät | Integrierter USB-Ladeanschluss | Reißverschluss tasche innen | Kann in der Hand oder über beiden Schultern getragen werden | Fronttasche mit Reißverschluss | Ergonomisch geformtes Rückenteil | Gepolsterte, verstellbare Schulterriemen

QUADRA®

NEW

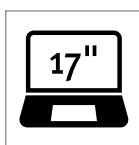

QD926 | QD926

**Project Charge
Security Backpack XL**

Nylon / Polyester
32 x 47,5 x 20 cm

Quadra

BLACK

Kombination aus Jacquard-Nylon/PU-beschichtetem Polyester | Abreißetikett | Minimalistisches Design | Leicht und dennoch strapazierfähig | Schlagfeste Konstruktion | Gepolstertes Tablet-Innenfach | Gepolstertes Laptop-Fach, kompatibel für Geräte bis zu 17 Zoll | Verborgenes Hauptfach | Gepolsterte Innentasche mit Reißverschluss | Strukturierte Unterteilung für speziellen Verpackungsbereich | Mehrere Innentaschen | Powerbank-Tasche | Integrierter USB-Ladeanschluss | Elastischer Kabel-Organizer | Schlüsselhaken | Durchgehend gefüttert | Diskrete Tasche mit Reißverschluss auf der Rückseite | Tragegurt für Radtaschen | Vollständig verstellbarer Brustgurt | Ergonomisch gepolsterte Rückseite | Gepolsterte, verstellbare Schultergurte | Lieferung ohne Dekoration/Inhalt



AT343 **Swing Ivy Cap**

100% Baumwolle, Schweißband: 100% Polyester

One Size

| | | |
|-------|-------|-------|
| BLACK | KHAKI | OLIVE |
|-------|-------|-------|

Schiebermütze | Gebürstete Baumwolle | Verschluss mit Klettband

CB621 **Summer Gatsby**

57% Polyester / 21% Baumwolle / 15% Leinen / 7% Viskose

One Size

| | |
|------------|------------|
| BLUE LINEN | GREY LINEN |
|------------|------------|

Federleicht und bequem | Innenfutter aus Baumwolle | Größenverstellbar mit Schnalle mit Silber-Effekt | 100% Baumwoll-Leinen-Mischgewebe

CB622 **Ivy Cap**

44% Wolle / 42% Polyester / 11% Viskose / 3% Nylon

One Size

| | |
|------|------------|
| GREY | LIGHT GREY |
|------|------------|

Unisex Modell | Verstellbar - eine Größe passt meist allen | Komplett gefüttert

RH77 **Gatsby Cap**

100% Baumwolle

S/M, L, XL

| | | |
|-------|------|-----|
| BLACK | NAVY | RED |
| WHITE | | |

Gatsby-Schiebermütze im französischen Stil | Mit elastischer Rückseite für komfortable Passform | Komplett gefüttert

CB495 **Classic Thinsulate™ Gloves**

100% Polyacryl

S/M, L/XL

| | | |
|-------|-------------|--------------|
| BLACK | FRENCH NAVY | HEATHER GREY |
|-------|-------------|--------------|

Aufgeklebtes, abnehmbares Materialetikett | Unisex-Design | Thinsulate™-Futter für maximale Wärme

RC365 **Pattern Thinsulate Glove**

Außen: 100% Polyacryl, Innenfutter: 100% Polyester

S/M, L/XL

| | |
|------------|-----------|
| GREY/BLACK | NAVY/GREY |
|------------|-----------|

Strick | Gebürstetes Innenfutter | Komfort-Stretch | 3M Thinsulate™ Aufnäher am Strick-Bündchen | S/M ca. 11 x 26 cm, L/XL ca. 11,5 x 27 cm | Innen 3M Thinsulate™

CB500 **Classic Woven Scarf**

100% Polyacryl

186 x 47 cm

| | | |
|-------------|--------------|-------------|
| BISCUIT | BLACK | CLASSIC RED |
| FRENCH NAVY | HEATHER GREY | |

Abreißbares Gewebe-Klebeetikett | Oversized-Style | Luxuriöses, weiches Garn | Unisex-Styling | Fransen an den Enden

E3089 **Unisex Schal**

95% Baumwolle / 5% Polyester

180 x 30 cm

| | | |
|-----------------------|--------------------|-------|
| BLACK | BURGUNDY | NAVY |
| SPORTS GREY (HEATHER) | STEEL GREY (SOLID) | WHITE |

Schal | Single-Jersey | 95% gekämmte Baumwolle / 5% Polyester

FA4132 **Fare®-Collection Automatic Midsize Schirm**

Bezug: 100% Polyester

Durchmesser: ca. 115 cm / Länge: ca. 94,5 cm

| | | |
|-----------|------------|------|
| BLACK | DARK GREEN | GREY |
| NAVY BLUE | | |

TÜV-zertifiziert | Automatisch öffnend | 65 cm / 8-teilig





GASTRO

04 Küche

| | |
|-----------------|-----------|
| Gastro-Konzepte | 108 - 126 |
| Sonstiges | 127 - 129 |

05 Service & Catering

| | |
|------------------------|-----------|
| Service-Konzepte | 130 - 156 |
| Hemden & Blusen | 157 - 171 |
| Krawatten & Tücher | 172 - 174 |
| Shirts | 175 - 183 |
| Westen & Bodywarmer | 184 |
| Schürzen & Accessoires | 185 - 198 |

06 Ausstattung

| | |
|----------------------|-----------|
| Decken, Kissen & Co. | 199 - 201 |
|----------------------|-----------|



CGW3100 | 03100-01

Chef's Jacket Turin Man Classic

65% Polyester / 35% Baumwolle

44, 46, 48, 50, 52, 54, 56, 58, 60, 62, 64

215 g/m²

CG Workwear

| | | |
|-----------|--------|-----------|
| BLACK | CHERRY | CHOCOLATE |
| DARK BLUE | KHAKI | RAVEN |
| WHITE | | |

Made in Germany | Druckknöpfe | Brusttasche | Ärmel zum Aufkrempeln können mit Schlaufe und Druckknopf fixiert werden | Rückenfalte für mehr Bewegungsfreiheit | Alle Farben waschbar bis 95 °C | Pflegeleicht | Farbecht | Industrieräsche- und finishtauglich



CGW3105 | 03105-01

Kochjacke Turin Lady Classic

65% Polyester / 35% Baumwolle

34, 36, 38, 40, 42, 44, 46

215 g/m²

CG Workwear

| | | |
|-----------|--------|-----------|
| BLACK | CHERRY | CHOCOLATE |
| DARK BLUE | KHAKI | RAVEN |
| WHITE | | |

Made in Germany | Leicht tailliert | Druckknöpfe | Brusttasche | Ärmel zum Aufkrempeln können mit Schlaufe und Druckknopf fixiert werden | Rückenfalte für mehr Bewegungsfreiheit | Alle Farben bis 95 °C waschbar | Pflegeleicht | Farbecht | Industrieräsche- und finishtauglich



CGW3620 | 03620-05

Kochjacke Trapani Man

50% Lyocell / 50% Polyester

46, 48, 50, 52, 54, 56, 58, 60

190 g/m²

CG Workwear

| | |
|-------------|-------------|
| BLACK/WHITE | RAVEN/BLACK |
| WHITE/BLACK | |

Made in Germany | Mit hautfreundlichem Lyocell | Hohe Feuchtigkeitsaufnahme und schnelle Trocknung | Leicht tailliert | Stehkragen | Kontrastfarbene Paspeln | Brusttasche | Aufgesetzte Ärmeltasche | 95 °C waschbar



CGW3630 | 03630-05

Kochjacke Pistoia Lady

50% Lyocell / 50% Polyester

34, 36, 38, 40, 42, 44, 46

190 g/m²

CG Workwear

| | |
|-------------|-------------|
| BLACK/WHITE | RAVEN/BLACK |
| WHITE/BLACK | |

Made in Germany | Mit hautfreundlichem Lyocell | Hohe Feuchtigkeitsaufnahme und schnelle Trocknung | Modisch tailliert | Stehkragen | Kontrastfarbene Paspeln | Brusttasche | Aufgesetzte Ärmeltasche | 95 °C waschbar



CGW907 | 00907-01

Kochjacke Rimini Man

65% Polyester / 35% Baumwolle

44, 46, 48, 50, 52, 54, 56, 58, 60, 62, 64

215 g/m²

CG Workwear

| | | |
|-------|-----------|---------|
| BLACK | DARK BLUE | ELEFANT |
| RED | WHITE | |

Zwölf Kugelknöpfe inklusive | Knitterarm und pflegeleicht | Mit Brusttasche und geschlitzten Ärmeln an den Manschetten | Waschbar bis 95 °C



CGW9071 | 009071-01

Kochjacke Rimini Lady

65% Polyester / 35% Baumwolle

34, 36, 38, 40, 42, 44, 46

215 g/m²

CG Workwear

| | | |
|-------|-----------|---------|
| BLACK | DARK BLUE | ELEFANT |
| RED | WHITE | |

Made in Germany | Klassische Kochjacke | Langarm mit geschlitzten Manschetten | Zwölf Kugelknöpfe in schwarz inklusive | Waschbar bis 95 °C | Pflegeleicht | Strapazierfähig | Langlebig



CGW180 | 00180-01 **Kochmütze Fano Classic**

65% Polyester / 35% Baumwolle

One Size

215 g/m²

CG Workwear

| | | |
|-----------|---------|-----------|
| BLACK | CHERRY | CHOCOLATE |
| DARK BLUE | ELEFANT | KHAKI |
| RAVEN | RED | WHITE |

Indanthren gefärbt | Knitterarm | Waschbar bis 95 °C | Pflegeleicht | Farbecht | Industriewäsche geeignet | Finishertauglich | Bundbreite ca. 3,5 cm | Made in Germany



CGW185 | 00185-01 **Kochmütze Prato Classic**

65% Polyester / 35% Baumwolle

One Size

215 g/m²

CG Workwear

| | | |
|-----------|---------|-----------|
| BLACK | CHERRY | CHOCOLATE |
| DARK BLUE | ELEFANT | KHAKI |
| RAVEN | RED | WHITE |

Made in Germany | Modisches Bandana | Weite durch Bänder verstellbar | Bandbreite 4,5 cm



CGW186 | 00186-01 **Kochmütze Pineto Classic**

65% Polyester / 35% Baumwolle

54-56, 57-59, 60-62 cm

215 g/m²

CG Workwear

| | | |
|---------|--------|-----------|
| BLACK | CHERRY | CHOCOLATE |
| ELEFANT | KHAKI | RAVEN |
| RED | WHITE | |

Indanthren gefärbt | Waschbar bis 95 °C | Knitterarm | Pflegeleicht | Farbecht | Industriewäsche geeignet | Finishertauglich | Bundhöhe ca. 7,5 cm | Made in Germany



CGW3200 | 03200-01 **Chianti Kochmütze**

65% Polyester / 35% Baumwolle

One Size

215 g/m²

CG Workwear

| | | |
|-------|-----------|-----------|
| BLACK | CHERRY | CHOCOLATE |
| CREAM | DARK BLUE | ELEFANT |
| KHAKI | NAVY | RAVEN |
| RED | TOFFEE | WHITE |

Universell einstellbarer, praktischer Klettverschluss | Farblich abgestimmt auf die Schürzen und Kochjacken von CG Workwear | Waschbar bis 95 °C | Made in Germany



CGW3305 | 03305-01 **Kochmütze Genova Classic**

65% Polyester / 35% Baumwolle

One Size

215 g/m²

CG Workwear

| | |
|-------|-------|
| BLACK | WHITE |
|-------|-------|

Made in Germany | 95 °C waschbar | Mit Klettverschluss | Stufenlos verstellbar | Bundbreite ca. 5,5 cm



CGW3310 | 03310-01 **Crecchio Classic Kochmütze**

65% Polyester / 35% Baumwolle

One Size

215 g/m²

CG Workwear

| | |
|-------|-------|
| BLACK | WHITE |
|-------|-------|

Schiffchen mit Gummizug | Netzeinsatz oben



PREMIER®



PW649 | PR649 **Coolchecker® Chefs T-Shirt (Mesh Back)**

100% Polyester
XS, S, M, L, XL, XXL, 3XL
135 g/m²

Premier Workwear

BLACK WHITE

Rundhalsausschnitt | Netz-Rückenteil für gute Belüftung | Lüftungsöffnungen an der Ärmelunterseite | Stifttasche am Ärmel | Feuchtigkeitstransportierendes Coolchecker-Finish



BESTSELLER

PREMIER®



PW610 | PR610 **Workwear Stud Polo**

65% Polyester / 35% Baumwolle
S, M, L, XL, XXL, 3XL
200 g/m²

Premier Workwear

BLACK NAVY ROYAL WHITE

Heavyweight Piqué-Material | Drei rostfreie Metall-Druckknöpfe | Großzügig geschnitten | Konzipiert für Lebensmittel- und Hygienebranchen | Verlängertes Rückenteil | WRAP zertifiziert



PREMIER®



PW656 | PR656 **Short Sleeve Chef's Jacket**

65% Polyester / 35% Baumwolle
XS, S, M, L, XL, XXL, 3XL, 4XL
195 g/m²

Premier Workwear

BLACK STEEL (CA. PANTONE 7545) WHITE

Pflegeleichte kurzärmelige Kochjacke | 60 °C Hausaltswäsche | Hochwertige, haltbare Kunstharzknöpfe | Unisex-Größe | Doppelreihige Knopfleiste mit je fünf Knöpfen | Baumwoll-Twill | Stifttasche am linken Arm | WRAP-zertifiziert



PREMIER®



PW657 | PR657 **Long Sleeve Chef's Jacket**

65% Polyester / 35% Baumwolle
XS, S, M, L, XL, XXL, 3XL, 4XL
195 g/m²

Premier Workwear

BLACK STEEL (CA. PANTONE 7545) WHITE

Easy-Care | Maschinenwäsche: bis 60 °C | Hochwertige, langlebige Knöpfe | Langarm | Unisex | Baumwoll-Twill | WRAP zertifiziert



PREMIER®



PW660 | PR660 **Denim Chef's Jacket**

60% Baumwolle / 40% Polyester
XS, S, M, L, XL, XXL, 3XL
230 g/m²

Premier Workwear

BLACK DENIM (CA. PANTONE 433) GREY DENIM (CA. PANTONE 425)

Kochjacke mit hohem Baumwollanteil | Verdeckte Leiste vorn | Zehn Druckknöpfe am Verschluss | Mandarinkragen



PREMIER®



PW901 | PR901 Essential Long Sleeve Chefs Jacket

65% Polyester / 35% Baumwolle

XS, S, M, L, XL, XXL, 3XL, 4XL

170 g/m²

Premier Workwear

BLACK **WHITE**

Baumwoll-Twill | 5-Knopf-Umschlagverschluss | Langlebige Harzknöpfe | Tasche für zwei Stifte | Mandarin-Kragen



PREMIER®



PW903 | PR903 Chefs Long Sleeve Coolchecker® Jacket

65% Polyester / 35% Baumwolle

XS, S, M, L, XL, XXL

170 g/m²

Premier Workwear

BLACK **WHITE**

Baumwoll-Twill | Coolchecker®-Rückseite | Tasche für zwei Stifte | Mandarin-Kragen | Eigenmaterial-Knopfverschluss



PREMIER®



PW900 | PR900 Essential Short Sleeve Chefs Jacket

65% Polyester / 35% Baumwolle

XS, S, M, L, XL, XXL, 3XL, 4XL

170 g/m²

Premier Workwear

BLACK **WHITE**

Baumwoll-Twill | 5-Knopf-Umschlagverschluss | Langlebige Harzknöpfe | Tasche für zwei Stifte | Mandarin-Kragen



PREMIER®



PW906 | PR906 Chefs Zip-Close Short Sleeve Jacket

60% Baumwolle / 40% Polyester

XS, S, M, L, XL, XXL

230 g/m²

Premier Workwear

BLACK DENIM (CA. PANTONE 4265) **INDIGO DENIM (CA. PANTONE 2380C)** **WHITE**

Baumwoll-Twill | Tasche für zwei Stifte am linken Ärmel | Durchgehender Reißverschluss | Mandarin-Kragen | Gewebevarianten für Achselhöhlenbereich



PREMIER®



PW653 | PR653 Chef's Skull Cap

65% Polyester / 35% Baumwolle (Striped: 100% Baumwolle)

One Size

195 g/m² (Striped: 240 g/m²)

Premier Workwear

BLACK **BLACK DENIM (CA. PANTONE 433)** **BLACK/WHITE CHECK**
BOTTLE (CA. PANTONE 560) **GREY DENIM (CA. PANTONE 425)** **INDIGO DENIM (CA. PANTONE 2767)**
NAVY (CA. PANTONE 2766) **RED (CA. PANTONE 200)** **WHITE**

Einheitsgröße | Chefs Skull-Kappe mit flacher Oberseite | Elastische Rückseite | Knitterarmes Finish



PREMIER



PW555 | PR555 Essential Chefs Cargo Pocket Trousers

65% Polyester / 35% Baumwolle
XS, S, M, L, XL, XXL, 3XL
195 g/m²

Premier Workwear

BLACK

Baumwoll-Twill | Zwei Taschen im Cargo-Stil für Handys | Dehnbund | Kordelzug
| Aufgesetzte Gesäßtasche | Länge: 82 cm



PREMIER



PW556 | PR556 Artisan Chefs Jogging Trousers

87% Baumwolle / 12% Polyester / 1% Elasthan
XS, S, M, L, XL, XXL
230 g/m²

Premier Workwear

BLACK DENIM (CA. PANTONE 426C) | INDIGO DENIM (CA. PANTONE 2380C)

Strick aus Elastan | Knöchel mit Bündchen | Dehnbund, Kordelzug und Gürtel-
schlaufen | Seiten- und Gesäßtaschen | Weiche und dehnbare Qualität | Länge:
82 cm



PREMIER



PW553 | PR553 Essential Chef's Trousers

65% Polyester / 35% Baumwolle
XS, S, M, L, XL, XXL, 3XL, 4XL

Premier Workwear

XS, S, M, L, XL, XXL, 3XL, 4XL

BLACK/BLACK

XS, S, M, L, XL, XXL, 3XL

BLACK/WHITE CHECK

Unisex-Schlupfhosen für Köche | Elastischer Bund, damit die Schlupfhose leicht
angezogen werden kann | Vorrätig mit 30.5" / 77 cm Schrittlänge | Seitentaschen
im Swing-Pocket-Stil | Tunnelzug | WRAP zertifiziert



PREMIER



PW658 | PR658 Chef's Zandana

65% Polyester / 35% Baumwolle
One Size
195 g/m²

Premier Workwear

BLACK | WHITE

Zwei Schlaufen auf der Rückseite | Leicht zu binden und gut zu tragen | WRAP
zertifiziert



KY007 | BJM1 **Kochjacke Basic**
 100% Baumwolle
 XS, S, M, L, XL, XXL, 3XL, 4XL
 185 g/m² Karlowsky

WHITE

Köpergewebe, 185 g/m² | Unisex Kochjacke in normaler Passform | Ärmelmanschetten mit Schlitz | Aufgesetzte Brusttasche links | Zweireihige 10-Knopf Jacke | Inklusive 10 Ton-in-Ton-Kugelknöpfe | Waschbar bis 60°C



KY009 | BJM1 **Kochjacke Basic**
 100% Baumwolle
 XS, S, M, L, XL, XXL, 3XL, 4XL
 185 g/m² Karlowsky

BLACK(CA. PANTONE BLACK 6 C)

Köpergewebe, 185 g/m² | Unisex Kochjacke in normaler Passform | Ärmelmanschetten mit Schlitz | Aufgesetzte Brusttasche links | Zweireihige 10-Knopf Jacke | Inklusive 10 Ton-in-Ton-Kugelknöpfe | Waschbar bis 60°C

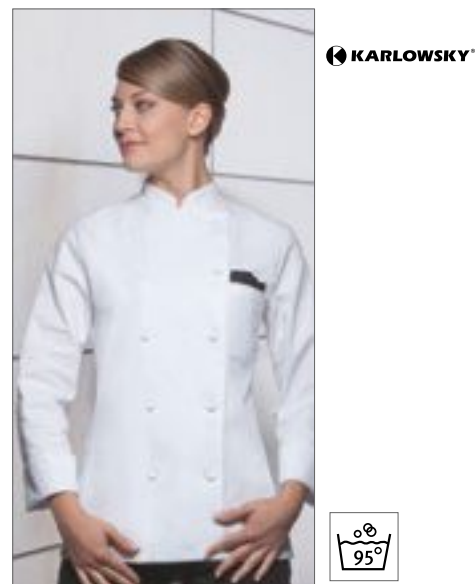

KY031 | SJF 4 **Damen-Kochjacke Lara**
 100% Baumwolle
 34, 36, 38, 40, 42, 44, 46, 48, 50, 52, 54
 210 g/m² Karlowsky

BLACK(CA. PANTONE BLACK 6 C) WHITE

Inkl. zehn Knöpfe (in Weiß bzw. Schwarz, abhängig von der Jackenfarbe) | Mit Brusttasche | Industriewäsche tauglich | Körpernahe Passform | Waschbar bis 95 °C

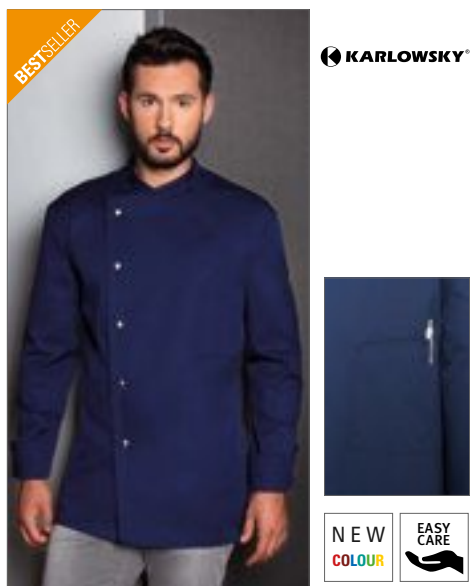

KY036 | JM14 **Kochjacke Lars**
 65% Polyester / 35% Baumwolle
 44, 46, 48, 50, 52, 54, 56, 58, 60, 62, 64, 66
 215 g/m² Karlowsky

ANTHRACITE(CA. PANTONE 432C) BLACK(CA. PANTONE BLACK 6 C) LIGHT BROWN(CA. PANTONE 2322C) NAVY(CA. PANTONE 2767C) WHITE

Köpergewebe, 215 g/m² | Hochveredelt, gekrumpft, waschecht, pflegeleicht | Kochjacke für Herren in normaler Passform | Wiener Nähte am Rückenteil | Ärmelmanschetten mit Schlitz | Aufgesetzte, angeschrägte Brusttasche mit Kugelschreiberfach links | Einreihige 5-Knopf Jacke mit Druckknöpfen | Industriewäschetauglich | Waschbar bis 95°C



KY037 | JM15 **Kochjacke Gustav**
 65% Polyester / 35% Baumwolle
 44, 46, 48, 50, 52, 54, 56, 58, 60, 62, 64, 66
 215 g/m² Karlowsky

ANTHRACITE(CA. PANTONE 432C) BLACK(CA. PANTONE BLACK 6 C) LIGHT BROWN(CA. PANTONE 2322C) NAVY(CA. PANTONE 2767C) WHITE

Köpergewebe, 215 g/m² | Hochveredelt, gekrumpft, waschecht, pflegeleicht | Kochjacke für Herren in normaler Passform | Wiener Nähte am Rückenteil | Aufgesetzte, angeschrägte Brusttasche links, mit Kugelschreiberfach | Kurzer Arm | Einreihige 5-Knopf-Jacke mit Druckknöpfen | Industriewäschetauglich | Waschbar bis 95°C



KY038 | BJM2 **Basic Kochjacke**
 65% Polyester / 35% Baumwolle
 XS, S, M, L, XL, XXL, 3XL
 215 g/m² Karlowsky

BLACK(CA. PANTONE BLACK 6 C) WHITE

Köpergewebe, 215 g/m² | Unisex Kochjacke in normaler Passform | Ärmelmanschetten mit Schlitz | Aufgesetzte Brusttasche links | Zweireihige 10-Knopf Jacke mit 10 Druckknöpfen | Waschbar bis 60°C



KARLOWSKY®



NEW
COLOUR

EASY
CARE

KY070 | JF3 Kochjacke Larissa

65% Polyester / 35% Baumwolle

34, 36, 38, 40, 42, 44, 46, 48, 50

215 g/m²

Karlowsky

| | | | |
|-------------------------------|-------------------------------|---------------------------------|--------------------------|
| ANTHRACITE (CA. PANTONE 432C) | BLACK (CA. PANTONE BLACK 6 C) | LIGHT BROWN (CA. PANTONE 2322C) | NAVY (CA. PANTONE 2767C) |
| PINK (CA. PANTONE 7636C) | WHITE | | |

Köpergewebe, 215 g/m² | Hochveredelt, gekrumpft, waschecht, pflegeleicht | Kochjacke für Damen in körpernaher Passform | Brustabnäher, Flankennähte vorn und hinten | Ärmelmanschetten mit Schlitz | Aufgesetzte, angeschrägte Brusttasche links, mit Stiffach | Einreihige 5-Knopf Jacke mit Druckknöpfen | Industriewäschetauglich | Waschbar bis 95°C



KARLOWSKY®



NEW
COLOUR

EASY
CARE

KY071 | JF4 Kochjacke Greta

65% Polyester / 35% Baumwolle

34, 36, 38, 40, 42, 44, 46, 48, 50

215 g/m²

Karlowsky

| | | | |
|-------------------------------|-------------------------------|---------------------------------|--------------------------|
| ANTHRACITE (CA. PANTONE 432C) | BLACK (CA. PANTONE BLACK 6 C) | LIGHT BROWN (CA. PANTONE 2322C) | NAVY (CA. PANTONE 2767C) |
| PINK (CA. PANTONE 7636C) | WHITE | | |

Köpergewebe, 215 g/m² | Hochveredelt, gekrumpft, waschecht, pflegeleicht | Kochjacke für Damen in körpernaher Passform | Brustabnäher, Flankennähte vorne und hinten | Kurze Ärmel | Aufgesetzte, angeschrägte Brusttasche links, mit Stiffach | Einreihige 5-Knopf Jacke mit Druckknöpfen | Industriewäschetauglich | Waschbar bis 95°C



KARLOWSKY®



EASY
CARE

KARLOWSKY
PROTECT

KY099 | JM 24 Kochjacke Jeans-Style

65% Polyester / 35% Baumwolle

46, 48, 50, 52, 54, 56, 58, 60, 62, 64

195 g/m²

Karlowsky

| | | |
|--|----------------------------------|--------------------------------|
| VINTAGE BLACK (CA. PANTONE COOL GREY11C) | VINTAGE BLUE (CA. PANTONE 2108C) | VINTAGE RED (CA. PANTONE 710C) |
|--|----------------------------------|--------------------------------|

Köpergewebe, 195 g/m² | Hochveredelt, gekrumpft, waschecht, pflegeleicht | Kochjacke in Jeans-Optik mit schlanker Silhouette | Kontrastfarbige Steppnähte | Asymmetrisch geschlossene, einreihige 5-Knopf-Jacke mit Druckknöpfen | Ärmelmanschetten mit Schlitz | Aufgesetzte Ärmeltasche links mit Stiffach | Industriewäschetauglich | Waschbar bis 95°C



KARLOWSKY®



NEW
COLOUR

EASY
CARE

KY102 | JM 25 Kochjacke Noah

50% Polyester / 50% Baumwolle

46, 48, 50, 52, 54, 56, 58, 60, 62, 64

150 g/m²

Karlowsky

| | | | |
|-------------------------------|-------------------------------|--------------------------|-------|
| ANTHRACITE (CA. PANTONE 432C) | BLACK (CA. PANTONE BLACK 6 C) | NAVY (CA. PANTONE 2767C) | WHITE |
|-------------------------------|-------------------------------|--------------------------|-------|

Köpergewebe, 150 g/m² | Hochveredelt, gekrumpft, waschecht, pflegeleicht | Kochjacke mit verdeckter Knopfleiste aus sehr leichtem Stoff | Schlanke Silhouette | Druckknöpfe zum schnellen Öffnen und Schließen | Praktische Schlaufe am hinteren Kragen zum Halten einer Latzschürze (verhindert das Verrutschen) | Ärmelmanschetten mit Schlitz | Aufgesetzte Ärmeltasche links mit Stiffach | Industriewäschetauglich | Waschbar bis 95°C



KARLOWSKY®



NEW
COLOUR

EASY
CARE

KY103 | JM 26 **Kochhemd New Identity**

50% Polyester / 50% Baumwolle

46, 48, 50, 52, 54, 56, 58, 60, 62, 64

150 g/m²

Karlowsky

ANTHRACITE (CA. PANTONE 432C) | BLACK (CA. PANTONE BLACK 6 C) | NAVY (CA. PANTONE 2767C) | WHITE

Körpergewebe, 150 g/m² | Hochveredelt, gekrumpft, waschecht, pflegeleicht | Kochhemd aus besonders leichtem Stoff | Hellgraue Kontrastnähte, modischer Stehkragen und Zierriegel an den Schultern | Druckknöpfe | Brusttasche | Zwei Stiftfächer neben der Brusttasche | Hochkrempeln und einfaches Fixieren der Ärmel durch zusätzliche Befestigungsriegel | Industrieräschetauglich | Waschbar bis 95°C



NEW

KARLOWSKY®



KY121 | BJM 4 **Langarm Überwurf-Kochhemd Basic**

65% Polyester / 35% Baumwolle

S, M, L, XL, XXL, 3XL

200 g/m²

Karlowsky

BLACK (CA. PANTONE BLACK 6 C) | WHITE

Vorderseite: Körpergewebe, 65% Polyester / 35% Baumwolle, 200 g/m² | Rückseite: Jersey, 100% Polyester, atmungsaktiv, feuchtigkeitsregulierend | Modernes Langarm-Kochhemd zum einfachen Überziehen | Rückeneinsatz aus Jersey-Gewebe (Netzstruktur) sorgt für Bequemlichkeit und angenehme Belüftung | Gerade geschnittene Passform | Verdeckte Knopfleiste mit Druckknöpfen | Öffnen der Druckknöpfe vergrößert den Hemdenumfang und ermöglicht ein einfaches Einschlüpfen | Eckige Ärmelmanschetten mit Schlitz zum Umschlagen | Leistentasche auf linker Brustseite | Linker Ärmel mit Leistentasche



NEW

KARLOWSKY®



KY122 | BJM 3 **Kurzarm Überwurf-Kochhemd Basic**

65% Polyester / 35% Baumwolle

S, M, L, XL, XXL, 3XL

200 g/m²

Karlowsky

BLACK (CA. PANTONE BLACK 6 C) | WHITE

Vorderseite: Körpergewebe, 65% Polyester / 35% Baumwolle, 200 g/m² | Rückseite: Jersey, 100% Polyester, atmungsaktiv, feuchtigkeitsregulierend | Modernes Kurzarm-Kochhemd zum einfachen Überziehen | Rückeneinsatz aus Jersey-Gewebe (Netzstruktur) sorgt für hohe Bewegungsfreiheit und angenehme Belüftung | Gerade geschnittene Passform | Verdeckte Knopfleiste mit Druckknöpfen | Öffnen der Druckknöpfe vergrößert den Hemdenumfang und ermöglicht ein einfaches Einschlüpfen | Linke Brustseite mit Leistentasche | Linker Ärmel mit Leistentasche



BESTSELLER

KARLOWSKY®



KY040 | BHM1 **Kochhose Basic**

100% Baumwolle

S, M, L, XL, XXL, 3XL

245 g/m²

Karlowsky

BLACK (CA. PANTONE BLACK 6 C) | WHITE

Körperstoff, 245 g/m², Pepitadesign | Kochhose für Herren mit seitlichen Gummizug am Bund | Gürtelschlaufen | 2 seitliche Eingrifftaschen | 1 aufgesetzte Gesäßtasche rechts | Waschbar bis 60°C



KY092 | HF3 **Damenkochhose Tina**
97% Baumwolle / 3% Elastolefin
34, 36, 38, 40, 42, 44, 46, 48, 50, 52, 54
270 g/m² Karlowsky

BLACK (CA. PANTONE BLACK 6 C) WHITE

Köpergewebe, 270 g/m² | Gekrumpft, waschecht | Bequeme Passform durch Stretchfaser | Hintere Passe | Leicht ausgestelltes Bein | Normale Leibhöhe | 2 seitliche Eingriffstaschen | 2 aufgesetzte Gesäßtaschen | Gürtelschlaufen | Waschbar bis 60°C (Weiß bis 95°C)



KY093 | HM2 **Herrenkochhose Manolo**
65% Polyester / 35% Baumwolle
42, 44, 46, 48, 50, 52, 54, 56, 58, 60, 62, 64
245 g/m² Karlowsky

BLACK (CA. PANTONE BLACK 6 C) WHITE

Köpergewebe, 245 g/m² | Hochveredelt, gekrumpft, waschecht, pflegeleicht | Männerhose im 5-Pocket-Stil | Gerades Bein | Normale Leibhöhe | Gürtelschlaufen | Waschbar bis 60°C (Weiß bis 95°C)



KY095 | HM9 **Schlupfhose Kaspar**
65% Polyester / 35% Baumwolle
S, M, L, XL, XXL, 3XL
215 g/m² Karlowsky

ANTHRACITE (CA. PANTONE 432C) BLACK (CA. PANTONE BLACK 6 C) NAVY (CA. PANTONE 2767C) SAHARA (CA. PANTONE 467C)

Köpergewebe, 65% Polyester / 35% Baumwolle, 215 g/m² | Hochveredelt, gekrumpft, waschecht, pflegeleicht | Mit Gummizug und Kordel im Bund | Strapazierfähiges Material | Hohe Waschbarkeit | Normale Leibhöhe | Gerades Bein | 2 seitliche Eingriffstaschen | 1 aufgesetzte Gesäßtasche rechts



KY024 | BVS1 **Vorbinder Basic**
100% Baumwolle
70 x 55 cm (Breite x Länge)
185 g/m² Karlowsky

BLACK (CA. PANTONE BLACK 6 C) WHITE

Köpergewebe, 185 g/m² | Vorbinder mit durchgehendem Band aus Schürzenstoff, mit Nahtsicherung | Waschbar bis 60°C



KY047 | BVS2 **Basic Vorbinder**
65% Polyester / 35% Baumwolle
70 x 55 cm (Breite x Länge)
215 g/m² Karlowsky

| | | |
|-------------------------------|----------------------------------|---------------------------------|
| ANTHRACITE (CA. PANTONE 432C) | AUBERGINE (CA. PANTONE 209C) | BASALT GREY (CA. PANTONE 4278C) |
| BLACK (CA. PANTONE BLACK 6 C) | BLUE (CA. PANTONE 7687C) | BORDEAUX (CA. PANTONE 209C) |
| CAMEL (CA. PANTONE 2318C) | FOREST GREEN (CA. PANTONE 3435C) | LIGHT BROWN (CA. PANTONE 2322C) |
| LIME (CA. PANTONE 2303C) | MOSS GREEN (CA. PANTONE 4239C) | MUSTARD (CA. PANTONE 146C) |
| NAVY (CA. PANTONE 2767C) | PINE GREEN | PINK (CA. PANTONE 7636C) |
| RASPBERRY (CA. PANTONE 1797C) | RED (CA. PANTONE 200C) | SAND (CA. PANTONE 7528C) |
| SUN YELLOW (CA. PANTONE 127C) | TURQUOISE (CA. PANTONE 633C) | WHITE |

Köpergewebe, 215 g/m² | Vorbinder mit durchgehendem Band aus Schürzenstoff, mit Nahtsicherung | Waschbar bis 60°C



KY096 | KM14 **Barettmütze Luka**
100% Baumwolle
One Size
230 g/m² Karlowsky

BLACK (CA. PANTONE BLACK 6 C) BORDEAUX (CA. PANTONE 209C) WHITE

Köpergewebe, 230 g/m² | Gekrumpft, waschecht | Gummizug am Hinterkopf | Waschbar bis 95°C



KARLOWSKY®



KY108 | KM 25 **Bandana Alex**

50% Baumwolle / 50% Polyester

One Size

155 g/m²

Karlowsky

BLACK (CA. PANTONE BLACK 6 C)

WHITE

Leinwandgewebe, 155 g/m² | Im Nacken zum Binden | Waschbar bis 60°C (Weiß bis 95°C)



KARLOWSKY®



KY079 | BS51 **Berufsschuh Kapstadt**

35, 36, 37, 38, 39, 40, 41, 42, 43, 44, 45, 46, 47

Karlowsky

WHITE

Obermaterial: Synthetik | Unisex | Ohne Schutzkappe | Hinten offen, Fersenriemen mit Schnalle | Weich, robust, atmungsaktiv | Permanent antibakterielles Futter | PE-Einlegesohle, antistatische PU-Sohle, rutschhemmend, öl- und brennstofffest | Hohes Energieaufnahmevermögen im Fersenbereich | Waschbar bis 40 °C | EN ISO 20347:2012, OB-A-E-FO-SRC



KARLOWSKY®



KY080 | BS50 **Berufsschuh Ozeanien**

Futter: 100% Polyester

35, 36, 37, 38, 39, 40, 41, 42, 43, 44, 45, 46, 47

Karlowsky

BLACK (CA. PANTONE BLACK 6 C)

Obermaterial: Synthetik | Unisex | Ohne Schutzkappe | Hoher Tragekomfort | Sehr leicht | Atmungsaktiv | Permanent antibakterielles Futter | PE-Einlegesohle, antistatische PU-Sohle, rutschhemmend, öl- und brennstofffest | Hohes Energieaufnahmevermögen im Fersenbereich | Waschbar bis 40 °C | EN ISO 20347:2012, O1-FO-SRC



KARLOWSKY®



KY083 | BS32 **Sicherheitsschuh Usedom**

35, 36, 37, 38, 39, 40, 41, 42, 43, 44, 45, 46, 47

Karlowsky

BLACK (CA. PANTONE BLACK 6 C)

WHITE

Obermaterial: Synthetik | Unisex | Mit Stahlkappe | Belastbarkeit bis 200 Joule | Weite Passform | Weich, robust, atmungsaktiv | Permanent antibakterielles Futter | PE-Einlegesohle, antistatische PU-Sohle, rutschhemmend, öl- und brennstofffest | Hohes Energieaufnahmevermögen im Fersenbereich | Waschbar bis 40 °C | EN ISO 20345:2011, S1-SRC



X1000 | KS70120

Cook's Apron XL

65% Polyester / 35% Baumwolle (Natural: 100% Baumwolle)
70 x 120 cm (Länge x Breite)
 240 g/m²

Link Kitchen Wear

| | | | |
|-------------------------------|--------------------------|----------------------------|----------------------------|
| BLACK | BOTTLE (CA. PANTONE 560) | BROWN (CA. PANTONE 476) | BURGUNDY (CA. PANTONE 216) |
| DARK GREY (CA. PANTONE 431) | MOUSE GREY | NATURAL (CA. PANTONE 7499) | NAVY (CA. PANTONE 2766) |
| ORANGE (CA. PANTONE 1655) | RED (CA. PANTONE 200) | ROYAL (CA. PANTONE 286) | SAND |
| TERRACOTTA (CA. PANTONE 4840) | WHITE | YELLOW | |

In 2/1 Körper Gewebt | Verstärkte Nähte | Bänder aus Schürzenstoff | Pflegeleichtes Mischgewebe | Reaktiv gefärbt | Unbedruckt waschbar bis 60 °C | 240 g/m²



X1000T | KS70120Z

Cook's Apron with Pocket

65% Polyester / 35% Baumwolle
70 x 120 cm
 240 g/m²

Link Kitchen Wear

| | | | |
|-------|----------|--------|-----|
| BLACK | BORDEAUX | NAVY | RED |
| SAND | WHITE | YELLOW | |

Kochschürze mit Fronttasche XL | In 2/1 Körper gewebt | Verstärkte Nähte | Durchgehender Bund aus Schürzenstoff | Pflegeleichtes Mischgewebe | Reaktiv gefärbt | Unbedruckt waschbar bis 60°



X970 | KS70100

Cook's Apron

65% Polyester / 35% Baumwolle (Natural: 100% Baumwolle)
100 x 70 cm (Breite x Länge)
 240 g/m²

Link Kitchen Wear

| | | | |
|-----------------------------|------------|----------------------------|-------|
| BLACK | BORDEAUX | BOTTLE | BROWN |
| DARK GREY (CA. PANTONE 431) | MOUSE GREY | NATURAL (CA. PANTONE 7499) | NAVY |
| ORANGE | RED | ROYAL | SAND |
| WHITE | YELLOW | | |

Kurzversion der Bistroschürze Business | Verstärkte Nähte | Bänder aus Schürzenstoff | Pflegeleichtes Mischgewebe in Körperbindung | Vorgeschrumpft | Reaktiv gefärbt | Waschbar bis 60 °C



X970T | KS70100Z

Cook's Apron with Pocket

65% Polyester / 35% Baumwolle (Natural: 100% Baumwolle)
100 x 70 cm (Breite x Länge)
 240 g/m²

Link Kitchen Wear

| | | | |
|-------------------------------|------------|----------------------------|-------|
| BLACK | BORDEAUX | BOTTLE | BROWN |
| DARK GREY (CA. PANTONE 431) | MOUSE GREY | NATURAL (CA. PANTONE 7499) | NAVY |
| ORANGE | RED | ROYAL | SAND |
| TERRACOTTA (CA. PANTONE 4840) | WHITE | YELLOW | |

Fronttasche ca. 35 x 19 cm in zwei Teilen | Verstärkte Nähte | Pflegeleichtes Mischgewebe | Vorgeschrumpft | Farbecht | Durchgehender Bund in Schürzenstoff | Waschbar bis 60 °C



X984 | PS5070 **Pizza Apron**

80% Polyester / 20% Baumwolle

70 x 50 cm (Breite x Länge)

200 g/m²

Link Kitchen Wear

| | | | |
|---------------------------------|----------------------------------|--------------------------------------|-----------------------------|
| APPLE (CA. PANTONE 360) | AUBERGINE (CA. PANTONE 5115) | BLACK | BOTTLE (CA. PANTONE 560) |
| BROWN (CA. PANTONE 476) | BURGUNDY (CA. PANTONE 216) | DARK GREY (CA. PANTONE 431) | EMERALD (CA. PANTONE 341) |
| FUCHSIA (CA. PANTONE 219) | HOT PINK (CA. PANTONE 241C) | KHAKI (CA. PANTONE 7503) | LEMON (CA. PANTONE 127) |
| LIGHT BLUE (CA. PANTONE 2708) | LIME (CA. PANTONE 382) | MIDBLUE (CA. PANTONE 2718) | NAVY (CA. PANTONE 2766) |
| OLIVE (CA. PANTONE 378) | ORANGE (CA. PANTONE 1655) | PALE GREY (SILVER) (CA. PANTONE 428) | PINK (CA. PANTONE 1895) |
| POSTMAN GREY (CA. PANTONE 7545) | PURPLE (CA. PANTONE 269) | RED (CA. PANTONE 200) | ROYAL (CA. PANTONE 286) |
| SAGE (CA. PANTONE 5497) | STRAWBERRY RED (CA. PANTONE 186) | SUNFLOWER (CA. PANTONE 136C) | TURQUOISE (CA. PANTONE 312) |
| WHITE | | | |

Easy-Care-Material | Verstärkte Nähte | Durchgehender Bund in Schürzenstoff | Vorgeschrumpft | In 2/1 Körperbindung | Reaktiv gefärbt | Waschbar bis 60 °C



X996 | KS70100EU **Cook's Apron - EU Production**

65% Polyester / 35% Baumwolle

100 x 70 cm (Breite x Länge)

240 g/m²

Link Kitchen Wear

| | | | |
|-------|---------------------------|--------|-----------------------------|
| BLACK | BORDEAUX | BOTTLE | DARK GREY (CA. PANTONE 431) |
| NAVY | ORANGE (CA. PANTONE 1655) | RED | ROYAL |
| SAND | WHITE | YELLOW | |

EU Produktion | In 2/1 Körper gewebt | Durchgehender Bund in Schürzenstoff | Pflegeleichtes Mischgewebe | Farbecht | Verstärkte Nähte | Waschbar bis 60 °C



X989 | KS70100JNS **Jeans Cook's Apron**

80% Baumwolle / 20% Polyester

100 x 70 cm (Breite x Länge)

300 g/m²

Link Kitchen Wear

| | |
|-------|-------|
| BLACK | DENIM |
|-------|-------|

Kochschürze in Jeansfarbe | Verstärkte Nähte | Durchgehender Bund in Schürzenstoff | In 2/1 Körper gewebt | Pflegeleicht | Waschbar bis 60 °C | Verstärkte Nähte





EXNER
Mode mit System



EX200 | 200 Kochjacke

65% Polyester / 35% Baumwolle (White: 100% Baumwolle)

XS, S, M, L, XL, XXL, 3XL, 4XL, 5XL

White 230 g/m², Coloured 220 g/m²

Exner

BLACK

WHITE

Langarm | 2-reihig, sechs Knopfreiheiten | Trapezform | Wienernähte | Stehkragen | Ärmel mit doppeltem Umschlag | Innenliegende Brustleistentasche | Armtasche | Bügelleicht- und Softausstattung | Inkl. schwarzen Kugelknöpfen aus Kunststoff | Black: 220 g/m²



EXNER
Mode mit System



EX222 | 22220 Kochjacke Bikerstyle mit Schulterklappen

65% Polyester / 35% Baumwolle

XS, S, M, L, XL, XXL, 3XL, 4XL, 5XL

215 g/m²

Exner

BLACK

GRAPHITE

WHITE

Langarm, Ärmel mittels Lasche zum Hochbinden | 1-reihige Druckknopfleiste | Schulterklappen | Trapezform | Innenliegende Brustleistentasche | Armtasche ca. 9 x 12 cm (BxH) | Waschbar bis 60 °C



EXNER
Mode mit System

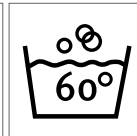

EX225 | 2255930/22520 Kochjacke Bikerstyle

65% Polyester / 35% Baumwolle (Denim Blue: 78% Polyester / 22% Elasthan)

XS, S, M, L, XL, XXL, 3XL, 4XL, 5XL

215 g/m²

Exner

BLACK

DENIM BLUE

GRAPHITE

WHITE

Langarm, Ärmel mittels Lasche zum Hochbinden | 1-reihige Druckknopfleiste | Trapezform | Innenliegende Brustleistentasche | Armtasche ca. 8 x 14 cm (BxH) | Waschbar bis 75 °C (Denim Blue: Waschbar bis 60 °C)



EXNER
Mode mit System



EX300 | 300 **Kochhose**

65% Polyester / 35% Baumwolle
44, 46, 48, 50, 52, 54, 56, 58, 60, 62, 64, 66
220 g/m²

Exner

| | |
|-------|-------|
| BLACK | WHITE |
|-------|-------|

Eine Bundfalte | Schlitz mit Metall-Reißverschluss | Zwei Seitentaschen | Eine Gesäßtasche | Bund mit Dehnzone | Bügelleicht- und Softausstattung



BESTSELLER

EXNER
Mode mit System



EX101 | 10120 **Schürze 90 x 60 cm**

65% Polyester / 35% Baumwolle
90 x 60 cm
220 g/m²

Exner

| | | | |
|------------|-------------|--------------|-------------|
| BLACK | BORDEAUX | BOTTLE GREEN | GRAPHITE |
| HOT PINK | LEMON GREEN | NAVY | PURPLE |
| RED | ROYAL BLUE | SAND | SILVER GREY |
| TERRACOTTA | TOFFEE | TURQUOISE | WHITE |
| YELLOW | | | |

Schürze mit durchgehendem Stoffband | Farbe Black: Industriegewäsche geeignet (bis 75 °C) | Andere Farben waschbar bis 60 °C



EXNER
Mode mit System

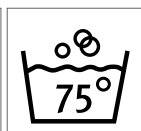
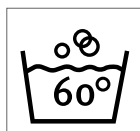

EX106 | 10620 **Latzschürze 80 x 100 cm**

65% Polyester / 35% Baumwolle
80 x 100 cm
220 g/m²

Exner

| | | |
|------------|----------|--------------|
| BLACK | BORDEAUX | BOTTLE GREEN |
| GRAPHITE | HOT PINK | LEMON GREEN |
| NAVY | PURPLE | RED |
| ROYAL BLUE | SAND | SILVER GREY |
| TERRACOTTA | TOFFEE | TURQUOISE |
| WHITE | YELLOW | |

Stoffbänder | Verstellbares Halsband | Tasche auf dem rechten Oberschenkel ((B) 18 x (H) 20 cm) | Farbe Black: Industriegewäsche geeignet (bis 75 °C) | Andere Farben waschbar bis 60 °C



BESTSELLER



EXNER
Mode mit System



EX117 | 117 **Schürze XXL 130 x 100 cm**

65% Polyester / 35% Baumwolle (Black Pinstripe, White: 100% Baumwolle)

130 x 100 cm

220 g/m²

Exner

| | | | |
|--------|-----------------|-------------|--------------|
| BLACK | BLACK PINSTRIPE | BORDEAUX | BOTTLE GREEN |
| NAVY | RED | SILVER GREY | TERRACOTTA |
| TOFFEE | WHITE | YELLOW | |

Schürze mit durchgehendem Stoffband | Extrabreit, rundum geschlossen | Farbe Black: Industriewäsche geeignet (bis 75 °C) | Andere Farben waschbar bis 60 °C



NEW

EXNER
Mode mit System

EX288 | 28814

Unisex Latzschürze

100% Baumwolle

80 x 70 cm (Länge x Breite)

Exner

| | |
|----------|-------|
| GRAPHITE | OLIVE |
|----------|-------|

Mit Kreuzbindung im Rücken | Breite: 70 cm / Länge: 80 cm | Mit 3 unterteilten Taschen | Zier-Öse | PU-Leder-Verzierung | Mit durgängigen Stoffbändern, austauschbar, mit Karabiner



EXNER
Mode mit System

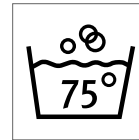
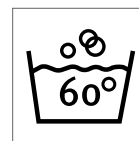

EX141 | 141

Latzschürze XXL 100 x 100 cm

65% Polyester / 35% Baumwolle (Black Pinstripe:

100% Baumwolle)

100 x 100 cm

220 g/m²

Exner

| | | |
|--------|-----------------|-------------|
| BLACK | BLACK PINSTRIPE | GRAPHITE |
| PURPLE | RED | SILVER GREY |
| TOFFEE | WHITE | |

Stoffbänder | Verstellbares Halsband | Softausstattung, bügel-leicht | Tasche auf dem rechten Oberschenkel ((B) 18 x (H) 20 cm) | Farbe Black: Industriewäsche geeignet (bis 75 °C) | Andere Farben waschbar bis 60 °C



LF011 | DE11

Jacket Staycool Raglan Sleeve

65% Polyester / 35% Baumwolle

XXS, XS, S, M, L, XL, XXL, 3XL

160 g/m²

Le Chef

XXS, XS, S, M, L, XL, XXL, 3XL

WHITE/BLACK

XS, S, M, L, XL, XXL

BLACK/BLACK

WHITE/GRIFFIN

WHITE/WHITE

Leichte Unisex-Kochjacke mit Staycool-System | Reißverschlusstasche und Stifftasche am Ärmel | Bügelleicht, knitterfreie Oberfläche | Waschbare Knöpfe



LF012 | DE12

Staycool Tunic Raglan Sleeve

65% Polyester / 35% Baumwolle

XXS, XS, S, M, L, XL, XXL, 3XL

160 g/m²

Le Chef

XXS, XS, S, M, L, XL, XXL, 3XL

WHITE/BLACK

XS, S, M, L, XL, XXL

BLACK/BLACK

WHITE/WHITE

XS, S, M, L, XL, XXL, 3XL

WHITE/GRIFFIN

Leichtes Unisex-Kochhemd | Staycool-System mit Einsätzen in der Achselhöhle und Stifftasche | Waschbare Knöpfe



LF021 | DE21

Staycool Jacket Long Sleeve

65% Polyester / 35% Baumwolle

XS, S, M, L, XL, XXL

200 g/m²

Le Chef

WHITE

Weiß, langärmelige Unisex-Jacke mit Staycool-System am Rücken | Reißverschlusstasche in Hüfthöhe und Stifftasche am linken Ärmel | Weiße abnehmbare Nylonknöpfe



LF092 | DE92

Executive Jacket

65% Polyester / 35% Baumwolle (White: 50% Baumwolle / 50% Polyester)

XXS, XS, S, M, L, XL, XXL, 3XL, 4XL, 5XL

200g/m²

Le Chef

XXS, XS, S, M, L, XL, XXL, 3XL, 4XL, 5XL

WHITE

XS, S, M, L, XL, XXL, 3XL, 4XL

BLACK

GRIFFIN

Unisex-Kochhemd mit Staycool-System, Belüftungseinsätze am Kragen und unter den Armen | Design mit abfallenden Schultern | Doppelte Stifftasche am linken Ärmel und Druckknöpfe | Umschlagmanschetten



LF092S | DE92S

Executive Jacket Short Sleeve

65% Polyester / 35% Baumwolle (White: 50% Baumwolle / 50% Polyester)

XXS, XS, S, M, L, XL, XXL, 3XL, 4XL, 5XL

200 g/m²

Le Chef

XXS, XS, S, M, L, XL, XXL, 3XL, 4XL, 5XL

WHITE

XS, S, M, L, XL, XXL, 3XL

GRIFFIN

XS, S, M, L, XL, XXL, 3XL, 4XL

BLACK

Kurzärmeliges Unisex-Kochhemd mit Staycool-System, Belüftungseinsätze am Kragen und unter den Armen | Design mit abfallenden Schultern | Doppelte Stifftasche am linken Ärmel, Reißverschlusstasche rechts auf Hüfthöhe und Druckknöpfe



LF118 | DF118

Prep Jacket Short Sleeve

50% Baumwolle / 50% Polyester

XS, S, M, L, XL, XXL

200 g/m²

Le Chef Prep

BLACK/BLACK

WHITE/BLACK

Kurzärmelige, einreihige Jacke mit Staycool-Einsatz am Rücken | Verdeckte Druckknopfleiste und neues Schürzenhaltesystem mit Schlaufen, um Reibung zu verringern | Stifttasche am Ärmel und Brusttasche



LF120F | DF120F

Ladies Prep Shirt

65% Polyester / 35% Baumwolle

XS, S, M, L, XL, XXL

115 g/m²

Le Chef Prep

STORM GREY/BLACK

WHITE

Femininer Schnitt mit Staycool-System | Extraleichtes Baumwollmischgewebe mit Dreiviertelärmeln



LF120M | DF120M

Mens Prep Shirt

65% Polyester / 35% Baumwolle

XS, S, M, L, XL, XXL

115 g/m²

Le Chef Prep

STORM GREY/BLACK

WHITE

Schmaler Schnitt mit Staycool-System | Leichtes Baumwollmischgewebe mit kurzen Ärmeln



LF022 | DF22

Le Prep Trousers

70% Polyester / 30% Baumwolle

XS, S, M, L, XL, XXL

200 g/m²

Le Chef Prep

BLACK

BLACK CROSS DYED DENIM

CAMEL BROWN

Schmal geschnittenes Bein | Fallender Schritt zur Luftzirkulation sowie Staycool-System Lüftungseinsätze | Bleichecht und knitterfrei | Tunnelzug mit Le Chef-Knebelknopf | 2 Vordertaschen und 2 Gesäßtaschen im Jeans-Stil



LF054 | DF54

Professional Trousers

65% Polyester / 35% Baumwolle

XXS, XS, S, M, L, XL, XXL, 3XL, 4XL, 5XL

200 g/m²

Le Chef

XXS, XS, S, M, L, XL, XXL, 3XL, 4XL, 5XL

BLACK

BLACK CROSS DYED DENIM

BLUE CHECK

XXS, XS, S, M, L, XL, XXL

WHITE

XXS, XS, S, M, L, XL, XXL, 3XL

GRIFFIN

Lang haltende Unisex-Hose | Selbstschließender Tunnelzug und waschfester Hosenschlitz mit Reißverschluss | 2 Seitentaschen, 1 Handytasche und 1 Gesäßtasche | Bleichecht

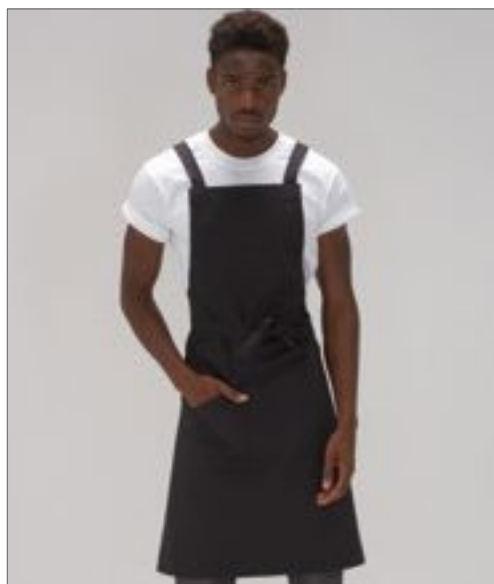

LF109C | DE109C **Statement Crossover Bib Apron**

100% Baumwolle
71 x 91 cm (Breite x Länge)
280 g/m²

Le Chef

BLACK

Am Rücken gekreuzte Latzschürze mit einer Tasche in strapazierfähiger schwarzer Baumwolle verfügbar | Am Rücken über Kreuz verlaufende Bänder verringern die Belastung im Nacken | Bleichecht



LF113 | DE113 **Le Prep Utility Apron**

65% Polyester / 35% Baumwolle
91 x 71 cm (Breite x Länge)
260 g/m²

Le Chef Prep

KHAKI

Latzschürze mit großen Taschen, die Platz für Tablets bieten | Messingösen | Modisch mit Denim



LF014 | DF14 **Staycool Skull Cap**

100% Polyester
M, L
17 g/m²

Le Chef

BLACK WHITE

Le Chef-Mütze mit Staycool-System und elastischer Rückseite



LF037 | DF37 **Le Chef Skull Cap**

65% Polyester / 35% Baumwolle
M, L
200 g/m²

Le Chef

BLACK GRIFFIN WHITE

Oval geformte Mütze mit 5 Belüftungslöchern und einem einzelnen Band | Elastische Rückseite für mehr Komfort



LF037F | DF37C **Le Chef Skull Cap Staycool**

65% Polyester / 35% Baumwolle
M, L
200 g/m²

Le Chef

BLACK WHITE

Staycool-Einsatz am Scheitelpunkt mit individuellem Band und elastischer Rückseite | Oval geschnitten zur besseren Passform



Neutral.
Certified Responsibility™

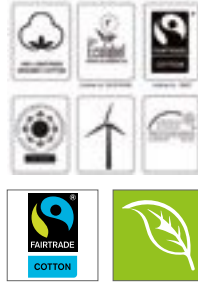

NE92003 | O92003 **Chef Apron**

100% Baumwolle
70 x 90 cm (Breite x Länge)
210 g/m²

Neutral

BLACK **WHITE**

Fairtrade-zertifizierte Baumwolle | Bio-Baumwolle | Schweres Twillgewebe | Einstellbarer Zug | Metall-Druckknöpfe | Neutral und Fairtrade-Siegel an der Seite



Neutral.
Certified Responsibility™

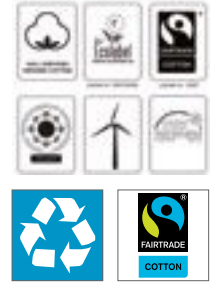

NE92021 | O92021 **Kitchen Apron**

80% Baumwolle / 20% Polyester
90 x 90 cm
210 g/m²

Neutral

BLACK **BOTTLE GREEN** **NAVY**

80 % Bio-Baumwolle/20 % recycelter Polyester (rPET) | Zertifizierte Fairtrade-Baumwolle | Twill-Webart | Innentasche auf der Brust | Federmäppchen | Verstellbarer Gurt mit Schnalle



X1007 | PH2323PES **Potholder Sublimation**

100% Polyester
23 x 23 cm
240 g/m²

Link Sublime Textiles

BLACK/WHITE

Topflappen Sublimation | In 2/1 Körper gewebt | Mit einer hitzebeständigen Polyester Füllung | Pflegeleicht | Unbedruckt waschbar bis 60°



printwear®

NT6198 **Küchen-Schürze**

100% Baumwolle
60 x 90 cm
145 g/m²

BLUE **KHAKI** **RED**

Küchen-Schürze aus Baumwolle



BEARDREAM®

BD801 | WTFI60 **Waffle Round Kitchen Towel**

100% Baumwolle
60 cm Durchmesser
250 g/m² Bear Dream

| | |
|---------------|-------|
| IVORY (BEIGE) | WHITE |
|---------------|-------|

Extra saugfähig für vielseitige Verwendungsmöglichkeiten | Angenehm zum Trocknen von Geschirr und Händen | Waffelstruktur



BEARDREAM®

BD802 | WT40X60 **Waffle Kitchen Towel 40 x 60 cm**

100% Baumwolle
40 x 60 cm
250 g/m² Bear Dream

| | |
|---------------|-------|
| IVORY (BEIGE) | WHITE |
|---------------|-------|

Extra saugfähig für vielseitige Verwendungsmöglichkeiten | Angenehm zum Trocknen von Geschirr und Händen | Waffelstruktur



BEARDREAM®

BD803 | WT50X70 **Waffle Kitchen Towel 50 x 70 cm**

100% Baumwolle
50 x 70 cm
250 g/m² Bear Dream

| | |
|---------------|-------|
| IVORY (BEIGE) | WHITE |
|---------------|-------|

Extra saugfähig für vielseitige Verwendungsmöglichkeiten | Angenehm zum Trocknen von Geschirr und Händen | Waffelstruktur



BD810 | CA40X60 **Kitchen Towel Canvas**

100% Baumwolle
40 x 60 cm
180 g/m² Bear Dream

| | | |
|---------------------------|------------------------|------------|
| ACQUA (AQUA) | ANTHRACITE GREY (GREY) | BLACK |
| BRILLIANT YELLOW (YELLOW) | IVORY (BEIGE) | LIME |
| MARINE BLUE (BLUE) | PAPRIKA RED (RED) | ROYAL BLUE |
| SUNNY ORANGE (ORANGE) | WHITE | |

Stark, saugfähig, nützlich in jeder Küche | Angenehm zum Trocknen von Geschirr und Händen | Weiche Oberfläche | Das perfekte Handtuch für die Küche



BD811 | CA50X70 **Kitchen Towel Canvas 50 x 70 cm**

100% Baumwolle
50 x 70 cm
180 g/m² Bear Dream

| | | |
|---------------------------|------------------------|------------|
| ACQUA (AQUA) | ANTHRACITE GREY (GREY) | BLACK |
| BRILLIANT YELLOW (YELLOW) | IVORY (BEIGE) | LIME |
| MARINE BLUE (BLUE) | PAPRIKA RED (RED) | ROYAL BLUE |
| SUNNY ORANGE (ORANGE) | WHITE | |

Stark, saugfähig, nützlich in jeder Küche | Angenehm zum Trocknen von Geschirr und Händen | Weiche Oberfläche | Das perfekte Handtuch für die Küche



BEARDREAM®

BD812 | CAFI70 **Round Kitchen Towel Canvas**

100% Baumwolle
70 cm Durchmesser
180 g/m² Bear Dream

| | | |
|---------------------------|------------------------|------------|
| ACQUA (AQUA) | ANTHRACITE GREY (GREY) | BLACK |
| BRILLIANT YELLOW (YELLOW) | IVORY (BEIGE) | LIME |
| MARINE BLUE (BLUE) | PAPRIKA RED (RED) | ROYAL BLUE |
| SUNNY ORANGE (ORANGE) | WHITE | |

Stark, saugfähig, nützlich in jeder Küche | Angenehm zum Trocknen von Geschirr und Händen | Weiche Oberfläche | Das perfekte Handtuch für die Küche



EXER
Mode mit System



EX152 Touchon Grubentuch

100% Baumwolle
50 x 100 cm

BLACK/GREY

Schachbrettmuster | Waschbar bis 60°C | 50 x 100 cm



KARLOWSKY



KY060 Grubentuch (10-er Pack)

100% Baumwolle
45 x 90 cm

BLUE (CHECKED)

10-er Pack | 95 g/Stück | Waschecht | Mit Aufhänger | Waschbar bis 95°C



KARLOWSKY



KY076 Geschirrtuch kariert (10-er Pack)

100% Baumwolle
50 x 70 cm

BLUE (CA. PANTONE 7687C)/WHITE | RED (CA. PANTONE 200C)/WHITE

10-er Pack | 60 g/Stück | Mit Aufhänger | Waschbar bis 95°C



Neutral.
Certified Responsibility

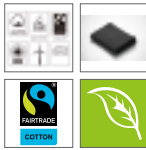

NE95010 Rib Knit Kitchen Cloth (2 Pieces)

100% Baumwolle
30 x 30 cm

BLACK | CHARCOAL | NAVY

Fairtrade-zertifizierte Baumwolle | Zertifizierte gekämmte Bio-Baumwolle | Zweifaches Rippenmuster | 2er-Pack



Neutral.
Certified Responsibility

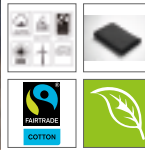

NE95011 Pearl Knit Kitchen Cloth (2 Pieces)

100% Baumwolle
30 x 30 cm

BLACK | CHARCOAL | NAVY

Fairtrade-zertifizierte Baumwolle | Zertifizierte gekämmte Bio-Baumwolle | Zweifaches Rippenmuster | 2er-Pack



printwear®

NT5360 Ofenhandschuh

Außen: 100% Polyurethan, Innen: 100% Baumwolle
One Size

BROWN/DARK GREY

Oberseite aus PU Kunstleder, Innenseite Polyester / Baumwolle | Mit Schlaufe



LINK
KITCHEN WEAR



X1002 Oven Mitt

65% Polyester / 35% Baumwolle
28 x 16 cm

BLACK | NAVY | ORANGE
RED | SAND | WHITE

In 2/1 Körper gewebt | Mit einer hitzebeständigen Polyester-Füllung | Pflegeleicht | Unbedruckt waschbar bis 60 °C | 240 g/m²



LINK
SUBLIME TEXTILES



X1005 Oven Mitt Sublimation

100% Polyester
34 x 14 cm

WHITE/SILVER GREY

Ofenhandschuhe Sublimation | In 2/1 Körper gewebt | Mit einer hitzebeständigen Polyester Füllung | Pflegeleicht | Unbedruckt waschbar bis 60°



LINK
KITCHEN WEAR



X1006 Potholder

65% Polyester / 35% Baumwolle
20 x 20 cm

BLACK | NAVY | ORANGE
SAND | WHITE

Topflappen | In 2/1 Körper gewebt | Mit einer hitzebeständigen Polyester Füllung | Pflegeleicht | Unbedruckt waschbar bis 60°



CGW9520 | 09520-13 **Kurzarm T-Shirt Taranto Man**

60% Baumwolle / 40% Polyester
S, M, L, XL, XXL, 3XL, 4XL
220 g/m²

CG Workwear

| | | |
|------------|--------|-------|
| ANTHRACITE | APEROL | BLACK |
| NATURAL | NAVY | WHITE |

Runder Ausschnitt | Figurbetont, schmale Ärmel | Strapazierfähige Doppelnähte | Seitennähte | Vorgewaschen, daher formstabil und farbecht | Hoher Anteil an gekämmter Baumwolle | Angenehm glatt und weich | Pflegeleicht | Bügelfrei | Industriewäsche- und finishertauglich | 60 °C waschbar



CGW9525 | 09525-13 **Kurzarm T-Shirt Ragusa Lady**

60% Baumwolle / 40% Polyester
XS, S, M, L, XL, XXL, 3XL, 4XL
220 g/m²

CG Workwear

| | | |
|------------|--------|-------|
| ANTHRACITE | APEROL | BLACK |
| NATURAL | NAVY | WHITE |

Runder Ausschnitt | Figurbetont, schmale Ärmel | Strapazierfähige Doppelnähte | Seitennähte | Vorgewaschen, daher formstabil und farbecht | Hoher Anteil an gekämmter Baumwolle | Angenehm glatt und weich | Pflegeleicht | Bügelfrei | Industriewäsche- und finishertauglich | 60 °C waschbar

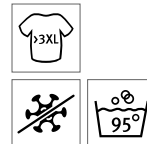

CGW700 | 00700-14 **Lucca Herrenpolo**

50% Baumwolle / 50% Polyester
S, M, L, XL, XXL, 3XL, 4XL
240 g/m²

CG Workwear

| | | |
|-------|-----------|------|
| BLACK | CHOCOLATE | NAVY |
| RED | WHITE | |

Doppelnähte und Ärmelbündchen | Piqué-Material | Industriewäsche finisher-tauglich | Mit bioactive und trevira – trägergebundenes Silber in der Faser (nicht auswaschbar) = Antibakterielles Gewebe (Verhinderung von Hautreizungen und Verminderung von Schweißgeruch) | Waschbar bis 95 °C



CGW710 | 00710-14 **Riccione Damenpolo**

50% Baumwolle / 50% Polyester
S, M, L, XL, XXL, 3XL
240 g/m²

CG Workwear

| | | |
|-------|-----------|------|
| BLACK | CHOCOLATE | NAVY |
| RED | WHITE | |

Doppelnähte und Ärmelbündchen | Piqué-Material | Industriewäsche finisher-tauglich | Mit bioactive und trevira – trägergebundenes Silber in der Faser (nicht auswaschbar) = Antibakterielles Gewebe (Verhinderung von Hautreizungen und Verminderung von Schweißgeruch) | Waschbar bis 95 °C



CGW720 | 00720-13 **Polo Iseo Man**

60% Baumwolle / 40% Polyester
S, M, L, XL, XXL, 3XL, 4XL
230 g/m²

CG Workwear

| | | |
|------------|------------|-----------|
| ANTHRACITE | APEROL | APPLE |
| BLACK | CHAMPAGNER | CHOCOLATE |
| LIGHT BLUE | NATURAL | NAVY |
| SILVER | TAUPE | WHITE |

Bis 95 °C waschbar | Kurzarm | Strick-Kragen | Doppelnähte | Ärmelbündchen | Seitlich geschlitzt | Seitenschlitze versiegelt | Drei Knöpfe mit Kreuzstich-Befestigung



CGW730 | 00730-13 **Polo Susa Lady**

60% Baumwolle / 40% Polyester
XS, S, M, L, XL, XXL, 3XL, 4XL
230 g/m²

CG Workwear

| | | |
|------------|------------|-----------|
| ANTHRACITE | APEROL | APPLE |
| BLACK | CHAMPAGNER | CHOCOLATE |
| LIGHT BLUE | NATURAL | NAVY |
| SILVER | TAUPE | WHITE |

Bis 95 °C waschbar | Kurzarm | Strick-Kragen | Doppelnähte | Ärmelbündchen | Seitlich geschlitzt | Seitenschlitze versiegelt | Offene Knopfleiste ohne Knöpfe | Vorgewaschen | Tailliert



CGW123 | 00123-01 **Bistroschürze Roma 50 x 78 cm**

65% Polyester / 35% Baumwolle
50 x 78 cm (Länge x Breite)
215 g/m²

CG Workwear

| | | | |
|-----------|-------------|-----------|----------|
| BLACK | BUGATTI | CARAMEL | CHERRY |
| CHOCOLATE | CURRY | DARK BLUE | ELEFANT |
| GRIFFIN | KHAKI | LAVA | LEAF |
| MAGENTA | NAVY | ORANGE | RAVEN |
| RED | REGENCY RED | SAND | SUNSHINE |
| TAUPE | TOFFEE | TURQUOISE | WHITE |

Made in Germany | Verstärktes Schürzenband | Doppelt gefärbt | Knitterarm und pflegeleicht | Reaktivfärbung | Bänder verriegelt | Sicherheitsnaht | Farbecht | Industriewäsche- und finishertauglich | Waschbar bis 95 °C



CGW128 | 00128-01 **Bistroschürze Pizzone Classic**

65% Polyester / 35% Baumwolle
80 x 71 cm
215 g/m²

CG Workwear

| | | | |
|-----------|---------|-------------|-----------|
| BLACK | BUGATTI | CHERRY | CHOCOLATE |
| DARK BLUE | ELEFANT | GRIFFIN | KHAKI |
| LAVA | LEAF | MARINE | PALE GREY |
| RAVEN | RED | REGENCY RED | SAND |
| SUNSHINE | TAUPE | TOFFEE | WHITE |

Bistroschürze mit zwei Ösen | Bänder mit Druckknöpfen auswechselbar | Hochveredeltes Mischgewebe | Knitterarm | Strapazierfähig | Bis 95 °C waschbar | Industriewäsche- und finishertauglich



CGW3210 | 32100-99 **Multifunktionsgürtel Asti**

100% Polyester
One Size

CG Workwear

BLACK

Passend für die Kellnertasche Napoli (CGW160) | Weitenverstellbar 60- 120 cm



CGW4111 | 04111-32 **Schlitzschürze Scanno**

65% Polyester / 35% Baumwolle
80 x 100 cm (Länge x Breite)
280 g/m²

CG Workwear

DENIM

Made in Germany | Strapazierfähiges Jeansgewebe | Braune Ziernähte | Seitlicher Schlitz | Zwei große seitliche Taschen | Zwei Stifefächer | Durchgehendes Band aus Schürzenstoff | Nahtverriegelung an Bändern und Schlitz



CGW4122 | 04122-32 **Bistroschürze Oricola**

65% Polyester / 35% Baumwolle
80 x 100 cm (Länge x Breite)
280 g/m²

CG Workwear

DENIM

Made in Germany | Strapazierfähiges Jeansgewebe | Braune Ziernähte | Zwei große seitliche Taschen | Zwei Stifefächer | Durchgehendes Band aus Schürzenstoff | Nahtverriegelung an Bändern



CGW1262 | 01262-01 **Bistroschürze Roma Bag 50 x 78 cm**

65% Polyester / 35% Baumwolle
50 x 78 cm (Länge x Breite)
215 g/m²

CG Workwear

| | | | |
|-----------|-----------|---------|-------------|
| BLACK | BUGATTI | CAMEL | CHERRY |
| CHOCOLATE | COPPER | CURRY | DARK BLUE |
| ELEFANT | EVERGREEN | GRIFFIN | KHAKI |
| LAVA | LEAF | MAGENTA | NAVY |
| ORANGE | RAVEN | RED | REGENCY RED |
| SAND | SUNSHINE | TAUPE | TOFFEE |
| TURQUOISE | WHITE | | |

Made in Germany | Indanthren gefärbt | Pflegeleicht | Farbecht | Knitterarm | Industriewäsche geeignet | Finishertauglich | Klassische Bistroschürze mit aufgesetzter Tasche (20 x 39 cm) | Waschbar bis 95 °C



CGW110 | 00110-01 **Schlitzschürze Milano 100 x 100 cm**

65% Polyester / 35% Baumwolle
100 x 100 cm (Länge x Breite)
215 g/m²

CG Workwear

| | | | |
|-----------|-----------|---------|-------------|
| BLACK | BUGATTI | CAMEL | CHERRY |
| CHOCOLATE | COPPER | CURRY | DARK BLUE |
| ELEFANT | EVERGREEN | GRIFFIN | KHAKI |
| LAVA | LEAF | MAGENTA | NAVY |
| ORANGE | RAVEN | RED | REGENCY RED |
| SAND | SUNSHINE | TAUPE | TOFFEE |
| TURQUOISE | WHITE | | |

Made in Germany | Langer Gehschlitz und durchgehendes Schürzenband | Reaktivfärbung | Bänder verriegelt | Farbecht | Knitterarm und pflegeleicht | Doppelt gefärbt | Industriewäsche- und finishertauglich | Waschbar bis 95 °C | Kellnertasche Napoli (CGW160) ist nicht im Lieferumfang enthalten



CGW160 | 00160-01 **Kellnertasche Napoli**

65% Polyester / 35% Baumwolle
15 x 23 cm (Breite x Länge)
215 g/m²

CG Workwear

| | | | |
|-----------|-----------|---------|-------------|
| BLACK | BUGATTI | CAMEL | CHERRY |
| CHOCOLATE | COPPER | CURRY | DARK BLUE |
| ELEFANT | EVERGREEN | GRIFFIN | KHAKI |
| LAVA | LEAF | MAGENTA | NAVY |
| ORANGE | RAVEN | RED | REGENCY RED |
| SAND | SUNSHINE | TAUPE | TOFFEE |
| TURQUOISE | WHITE | | |

Ton-in-Ton kombinierbar mit Schürzen und Kurzkrawatten von CG Workwear | Mit Einsteckfächern für Arbeitsutensilien (Geldbörse / Kugelschreiber / Notizblock) | Einfache Befestigung mit einer Schlaufe an dem dazu passenden Gürtel Asti (CGW3210) | Made in Germany | Hautfreundlich | Lieferung ohne Inhalt/Deko



CGW4010 | 04010-32 **Hose Ardea Lady**

65% Polyester / 35% Baumwolle
34, 36, 38, 40, 42, 44, 46, 48, 50, 52
280 g/m²

CG Workwear

| |
|-------|
| DENIM |
|-------|

Made in Germany | Strapazierfähiges Jeansgewebe | Braune Ziernähte | Gerader Schnitt | Mit Knopf und Reißverschluss | Gummieinsätze im Bund | Seitliche Eingrifftaschen mit Nieten | Zwei aufgesetzte Gesäßtaschen | Bund mit Gürtelschlaufen



CGW128M | 00128-14 **Bistroschürze Pizzone Melange**

50% Baumwolle / 50% Polyester

80 x 71 cm

140 g/m²

CG Workwear

BLUE BROWN DARK GREY LIGHT GREY

Bistroschürze mit zwei Ösen | Bänder mit Druckknöpfen auswechselbar | Besonders leichte Qualität | Elegant meliertes Gewebe | Strapazierfähig | Bis 95 °C waschbar | Industriewäsche- und finishertauglich



CGW82001 | 82001-06 **Tivoli Lady Hose**

65% Polyester / 32% Baumwolle / 3% Elastolefin

34, 36, 38, 40, 42, 44, 46, 48, 50, 52

205 g/m²

CG Workwear

BLACK CHOCOLATE DARK BLUE RAVEN

Gerade geschnittene Hose | Ohne Taschen | Mit Knopf und Reißverschluss | Bund ist ca. 3,5 cm breit und hat Gürtelschlaufen | Strapazierfähig | Farbecht | Pflegeleicht | Waschbar bis 95 °C | Industriewäsche- und finishertauglich | Hergestellt in Deutschland



CGW127 | 00127-01 **Bistroschürze Roma Classic Bag Mini**

65% Polyester / 35% Baumwolle

33 x 75 cm

215 g/m²

CG Workwear

BLACK

Made in Germany | Durchgehende Tasche über die gesamte Breite | Tasche abgeteilt in vier gleich große Fächer | Taschenhöhe ca. 15 cm | Nahtverriegelung an Bändern | Durchgehendes Band aus Schürzenstoff | Strapazierfähig | Knitterarm | 95 °C waschbar



CGW161 | 00161-01 **Gürteltasche Tollo Classic**

65% Polyester / 35% Baumwolle

34,5 x 26,5 cm

215 g/m²

CG Workwear

BLACK

Indanthren gefärbt | Gürtel mit Klickverschluss | Vier Fächer für Arbeitsmaterial | Zwei Stiftefächer | Made in Germany | Lieferung ohne Inhalt/Deko



NEW



CGW128J | 00128-32 Bistroschürze Pizzone Jeans

65% Polyester / 35% Baumwolle
80 x 71 cm
 280 g/m²

CG Workwear

DENIM

Bistroschürze mit zwei Ösen | Bänder mit Druckknöpfen auswechselbar | Strapazierfähig | Bis 75 °C waschbar | Industriegewäsche- und finishertauglich

CGW141J | 00141-32 Latzschürze Potenza X Jeans

65% Polyester / 35% Baumwolle
90 x 71 cm
 280 g/m²

CG Workwear

DENIM

Latzschürze mit vier Ösen | Bänder mit Druckknöpfen auswechselbar | Im Rücken gekreuzte Bänder zur Entlastung des Nackens und stufenlosen Verstellung | Strapazierfähig | Bis 75 °C waschbar | Industriegewäsche- und finishertauglich



CGW4127 | 04127-32 Bistroschürze Bellante

65% Polyester / 35% Baumwolle
33 x 75 cm (Länge x Breite)
280 g/m²

CG Workwear

DENIM

Made in Germany | Strapazierfähiges Jeansgewebe | Braune Ziernähte | Durchgehende Tasche mit 4 Fächern (18x20 cm) | Zwei Stifefächer | Durchgehendes Band aus Schürzenstoff | Nahtverriegelung an Bändern



CGW42128 | 42128 Pizzone Classic Bänderset

65% Polyester / 35% Baumwolle (Melange: 50% Baumwolle / 50% Polyester)
130 x 2,5 cm

CG Workwear

| | | | |
|-----------|--------------|--------------------|-------------------|
| BLACK | BLUE MELANGE | BROWN MELANGE | BUGATTI |
| CHERRY | CHOCOLATE | DARK BLUE | DARK GREY MELANGE |
| DENIM | ELEFANT | GRIFFIN | KHAKI |
| LAVA | LEAF | LIGHT GREY MELANGE | MARINE |
| PALE GREY | RAVEN | RED | REGENCY RED |
| SAND | SUNSHINE | TAUPE | TOFFEE |
| WHITE | | | |

Zwei Bänder für Bistroschürzen, je 130 cm lang und 2,5 cm breit | Mit Druckknopf zum Befestigen an der Schürzen-Öse | Hochveredeltes Mischgewebe | Knitterarm | Strapazierfähig | Bis 95 °C waschbar | Industrieräsche- und finishertauglich



CGW1261 | 01261-01 Bistroschürze Roma Bag 80 x 100 cm

65% Polyester / 35% Baumwolle
80 x 100 cm (Länge x Breite)
215 g/m²

CG Workwear

| | | | |
|-----------|-----------|---------|-------------|
| BLACK | BUGATTI | CARAMEL | CHERRY |
| CHOCOLATE | COPPER | CURRY | DARK BLUE |
| ELEFANT | EVERGREEN | GRIFFIN | KHAKI |
| LAVA | LEAF | MAGENTA | NAVY |
| ORANGE | RAVEN | RED | REGENCY RED |
| SAND | SUNSHINE | TAUPE | TOFFEE |
| TURQUOISE | WHITE | | |

Made in Germany | Indanthren gefärbt | Pflegeleicht | Farbecht | Knitterarm | Industrieräsche geeignet | Finishertauglich | Klassische Bistroschürze mit aufgesetzter Tasche (20 x 39 cm) | Waschbar bis 95 °C



CGW82010 | 82010-06 Ofena Lady Hose

65% Polyester / 32% Baumwolle / 3% Elastolefin
34, 36, 38, 40, 42, 44, 46
205 g/m²

CG Workwear

| | | | |
|-------|-----------|-----------|-------|
| BLACK | CHOCOLATE | DARK BLUE | RAVEN |
|-------|-----------|-----------|-------|

Gerade geschnittene Hose mit zwei seitlichen Eingriffstaschen | Zwei Gesäßtaschen und Gürtelschlaufen | Pflegeleicht | Waschbar bis 95 °C | Industrieräsche- und finishertauglich | Farbecht | Strapazierfähig | Hergestellt in Deutschland



CGW1511 | 01511-09 **Hosenträger Moricone**

100% Polyester
One Size

CG Workwear

| | | | |
|--------|-------|------------|---------------|
| APPLE | BLACK | BORDEAUX | GOLDEN YELLOW |
| GREY | KIWI | MAGENTA | NAVY |
| ORANGE | RED | ROYAL BLUE | |

Hosenträger aus Krawattenstoff | Leicht glänzend und mit feiner Streifenstruktur
| Breite 3,5 cm | Länge verstellbar



CGW111 | 00111-01 **Schlitzschürze Milano 80 x 100 cm**

65% Polyester / 35% Baumwolle
80 x 100 cm (Länge x Breite)
215 g/m²



CG Workwear

| | | | |
|-----------|-----------|---------|-------------|
| BLACK | BUGATTI | CARAMEL | CHERRY |
| CHOCOLATE | COPPER | CURRY | DARK BLUE |
| ELEFANT | EVERGREEN | GRIFFIN | KHAKI |
| LAVA | LEAF | MAGENTA | NAVY |
| ORANGE | RAVEN | RED | REGENCY RED |
| SAND | SUNSHINE | TAUPE | TOFFEE |
| TURQUOISE | WHITE | | |

Made in Germany | Langer Gehschlitz und durchgehendes Schürzenband | Reaktivfärbung | Bänder verriegelt | Farbecht | Knitterarm und pflegeleicht | Doppelt gefärbt | Industriewäsche- und finishertauglich | Waschbar bis 95 °C | Kellertasche Napoli (CGW160) nicht im Lieferumfang



CGW81001 | 81001-06 **Terni Man Hose**

65% Polyester / 32% Baumwolle / 3% Elastolefin
46, 48, 50, 52, 54, 56, 58
215 g/m²

CG Workwear

| | | |
|-------|-----------|-----------|
| BLACK | CHOCOLATE | DARK BLUE |
| RAVEN | | |

Gerade geschnitten | Zwei Fronttaschen mit schrägem Eingriff | Mit Knopf und Reißverschluss | Bund ist ca. 3,5 cm breit und hat Gürtelschlaufen | Strapazierfähig | Farbecht | Pflegeleicht | Waschbar bis 95 °C | Industriewäsche- und finishertauglich | Zwei aufgesetzte Gesäßtaschen | Hergestellt in Deutschland



CGW4001 | 04001-32 **Hose Mentana Man**

65% Polyester / 35% Baumwolle
44, 46, 48, 50, 52, 54, 56, 58, 60, 62, 64
280 g/m²

CG Workwear

| |
|-------|
| DENIM |
|-------|

Made in Germany | Strapazierfähiges Jeansgewebe | Braune Ziernähte | Gerader Schnitt | Mit Knopf und Reißverschluss | Seitliche Eingriffstaschen mit Nieten | Zwei aufgesetzte Gesäßtaschen | Bund mit Gürtelschlaufen



CGW4141 | 04141-32 **Latzschürze Jesi X Jeans**

65% Polyester / 35% Baumwolle
90 x 71 cm
280 g/m²

CG Workwear

| |
|-------|
| DENIM |
|-------|

Latzschürze mit vier Ösen | Bänder mit Druckknöpfen abnehmbar | Im Rücken gekreuzte Bänder zur Entlastung des Nackens und stufenlosen Verstellung | Zwei große, seitlich aufgesetzte Taschen | Zwei Stiftefächer | Strapazierfähig | Bis 75 °C waschbar | Industriewäsche- und finishertauglich



CGW1135 | 01135-01 **Schürze Vittoria Classic**

65% Polyester / 35% Baumwolle
105 x 75 cm (Länge x Breite)
215 g/m²

CG Workwear

| | | | |
|-----------|-------|--------|-------|
| AUBERGINE | BLACK | CHERRY | RAVEN |
|-----------|-------|--------|-------|

Made in Germany | Sommelierschürze | Nackenband mit 3 Druckknöpfen verstellbar | Kleine Brusttasche | Seitlich aufgesetzte Doppeltasche | Bänder aus Schürzenstoff | Nahtverriegelung an Bändern | Strapazierfähig | Knitterarm



CGW121 | 00121-01 **Bistroschürze Roma 100 x 100 cm**

65% Polyester / 35% Baumwolle
100 x 100 cm (Länge x Breite)
215 g/m²

CG Workwear

| | | | |
|-----------|-----------|---------|-------------|
| BLACK | BUGATTI | CARAMEL | CHERRY |
| CHOCOLATE | COPPER | CURRY | DARK BLUE |
| ELEFANT | EVERGREEN | GRIFFIN | KHAKI |
| LAVA | LEAF | MAGENTA | NAVY |
| ORANGE | RAVEN | RED | REGENCY RED |
| SAND | SUNSHINE | TAUPE | TOFFEE |
| TURQUOISE | WHITE | | |

Made in Germany | Doppelt gefärbt | Reaktivfärbung | Bänder verriegelt | Farbecht | Verstärktes Schürzenband | Sicherheitsnaht | Knitterarm und pflegeleicht | Industriewäsche- und finishertauglich | Waschbar bis 95 °C | Kellnertasche Napoli (CGW160) ist nicht im Lieferumfang enthalten



CGW42141 | 42141 **Potenza X Classic Bänderset**

65% Polyester / 35% Baumwolle (Melange: 50% Baumwolle / 50% Polyester)
230 x 2,5 cm

CG Workwear

| | | | |
|-----------|--------------|--------------------|-------------------|
| BLACK | BLUE MELANGE | BROWN MELANGE | BUGATTI |
| CHERRY | CHOCOLATE | DARK BLUE | DARK GREY MELANGE |
| DENIM | ELEFANT | GRIFFIN | KHAKI |
| LAVA | LEAF | LIGHT GREY MELANGE | MARINE |
| PALE GREY | RAVEN | RED | REGENCY RED |
| SAND | SUNSHINE | TAUPE | TOFFEE |
| WHITE | | | |

Zwei Bänder für Latzschürzen, je 230 cm lang und 2,5 cm breit | Mit Druckknopf zum Befestigen an der Schürzen-Öse | Im Rücken gekreuzte Bänder zur Entlastung des Nackens und stufenlosen Verstellung | Hochveredeltes Mischgewebe | Knitterarm | Strapazierfähig | Bis 95 °C waschbar | Industriewäsche- und finishertauglich



CGW122 | 00122-01 **Bistroschürze Roma 80 x 100 cm**

65% Polyester / 35% Baumwolle
80 x 100 cm (Länge x Breite)
215 g/m²

CG Workwear

| | | | |
|-----------|-----------|---------|-------------|
| BLACK | BUGATTI | CARAMEL | CHERRY |
| CHOCOLATE | COPPER | CURRY | DARK BLUE |
| ELEFANT | EVERGREEN | GRIFFIN | KHAKI |
| LAVA | LEAF | MAGENTA | NAVY |
| ORANGE | RAVEN | RED | REGENCY RED |
| SAND | SUNSHINE | TAUPE | TOFFEE |
| TURQUOISE | WHITE | | |

Made in Germany | Doppelt gefärbt | Reaktivfärbung | Bänder verriegelt | Farbecht | Verstärktes Schürzenband | Sicherheitsnaht | Knitterarm und pflegeleicht | Industriewäsche- und finishertauglich | Waschbar bis 95 °C | Kellnertasche Napoli (CGW160) nicht im Lieferumfang



CGW1260 | 01260-01 **Bistroschürze Roma Bag 100 x 100 cm**

65% Polyester / 35% Baumwolle
100 x 100 cm (Länge x Breite)
215 g/m²

CG Workwear

| | | | |
|-----------|-----------|---------|-------------|
| BLACK | BUGATTI | CARAMEL | CHERRY |
| CHOCOLATE | COPPER | CURRY | DARK BLUE |
| ELEFANT | EVERGREEN | GRIFFIN | KHAKI |
| LAVA | LEAF | MAGENTA | NAVY |
| ORANGE | RAVEN | RED | REGENCY RED |
| SAND | SUNSHINE | TAUPE | TOFFEE |
| TURQUOISE | WHITE | | |

Made in Germany | Indanthren gefärbt | Pflegeleicht | Farbecht | Knitterarm | Industriewäsche geeignet | Finishertauglich | Klassische Bistroschürze mit aufgesetzter Tasche (20 x 39 cm) | Waschbar bis 95 °C



CGW1145 | 01145-01 **Latzschürze Verona Bag 110 x 75 cm**

65% Polyester / 35% Baumwolle
110 x 75 cm (Länge x Breite)
215 g/m²

CG Workwear

| | | | |
|-----------|-----------|-----------|-------|
| BLACK | CHOCOLATE | DARK BLUE | KHAKI |
| PALE GREY | TAUPE | TOFFEE | WHITE |

Klassische Latzschürze mit aufgesetzter Tasche (20 x 39 cm) | Waschbar bis 95 °C | Indanthren gefärbt | Knitterarm | Pflegeleicht | Farbecht | Industriewäsche geeignet | Finishertauglich | Nackenband stufenlos verstellbar | Made in Germany | Hautfreundlich



CGW1146 | 01146-01 **Latzschürze Verona Classic Bag 90 x 75 cm**

65% Polyester / 35% Baumwolle
90 x 75 cm
215 g/m²

CG Workwear

| | | | |
|-----------|---------|---------|-------------|
| BLACK | BUGATTI | CHERRY | CHOCOLATE |
| DARK BLUE | ELEFANT | GRIFFIN | KHAKI |
| LAVA | LEAF | NAVY | OASIS |
| ORANGE | RAVEN | RED | REGENCY RED |
| SUNSHINE | TAUPE | TOFFEE | TURQUOISE |
| WHITE | | | |

Industriewäsche- und finishertauglich | Made in Germany | 95 °C waschbar, alle Farben | Farbecht | Nackenband stufenlos verstellbar mit verdecktem Versteller | Band aus Schürzenstoff | Taschengröße 20 x 39 cm | Strapazierfähig | Hochveredeltes Mischgewebe



CGW130 | 00130-01 **Latzschürze Verona 110 x 75 cm**

65% Polyester / 35% Baumwolle
110 x 75 cm (Länge x Breite)
215 g/m²

CG Workwear

| | | | |
|-----------|-----------|---------|-------------|
| BLACK | BUGATTI | CARAMEL | CHERRY |
| CHOCOLATE | COPPER | CURRY | DARK BLUE |
| ELEFANT | EVERGREEN | GRIFFIN | KHAKI |
| LAVA | LEAF | MAGENTA | NAVY |
| ORANGE | RAVEN | RED | REGENCY RED |
| SAND | SUNSHINE | TAUPE | TOFFEE |
| TURQUOISE | WHITE | | |

Made in Germany | Doppelt gefärbt | Reaktivfärbung | Bänder verriegelt | Farbecht | Knitterarm und pflegeleicht | Industriewäsche- und finishertauglich | Nackenband stufenlos verstellbar | Waschbar bis 95 °C



CGW131 | 00131-01 **Latzschürze Verona 90 x 75 cm**

65% Polyester / 35% Baumwolle
90 x 75 cm (Länge x Breite)
215 g/m²

CG Workwear

| | | | |
|-----------|-----------|---------|-------------|
| BLACK | BUGATTI | CARAMEL | CHERRY |
| CHOCOLATE | COPPER | CURRY | DARK BLUE |
| ELEFANT | EVERGREEN | GRIFFIN | KHAKI |
| LAVA | LEAF | MAGENTA | NAVY |
| ORANGE | RAVEN | RED | REGENCY RED |
| SAND | SUNSHINE | TAUPE | TOFFEE |
| TURQUOISE | WHITE | | |

Indanthren gefärbt | Waschbar bis 95 °C | Pflegeleicht | Farbecht | Knitterarm | Nackenband stufenlos verstellbar | Industriewäsche geeignet | Finishhertauglich | Made in Germany | Hautfreundlich



CGW141 | 00141-01 **Latzschürze Potenza X Classic**

65% Polyester / 35% Baumwolle
90 x 71 cm
215 g/m²

CG Workwear

| | | | |
|-----------|---------|-------------|-----------|
| BLACK | BUGATTI | CHERRY | CHOCOLATE |
| DARK BLUE | ELEFANT | GRIFFIN | KHAKI |
| LAVA | LEAF | MARINE | PALE GREY |
| RAVEN | RED | REGENCY RED | SAND |
| SUNSHINE | TOFFEE | WHITE | |

Latzschürze mit vier Ösen | Bänder mit Druckknöpfen auswechselbar | Im Rücken gekreuzte Bänder zur Entlastung des Nackens und stufenlosen Verstellung | Hochveredeltes Mischgewebe | Knitterarm | Strapazierfähig | Bis 95 °C waschbar | Industriewäsche- und finishhertauglich



CGW141M | 00141-14 **Latzschürze Potenza X Melange**

50% Baumwolle / 50% Polyester
90 x 71 cm
140 g/m²

CG Workwear

| | | |
|------------|-------|-----------|
| BLUE | BROWN | DARK GREY |
| LIGHT GREY | | |

Latzschürze mit vier Ösen | Bänder mit Druckknöpfen auswechselbar | Im Rücken gekreuzte Bänder zur Entlastung des Nackens und stufenlosen Verstellung | Besonders leichte Qualität | Elegant meliertes Gewebe | Strapazierfähig | Bis 95 °C waschbar | Industriewäsche- und finishhertauglich



CGW260 | 00260-01 **Schürze Corcolle**

65% Polyester / 35% Baumwolle
88 x 94 cm
215 g/m²

CG Workwear

| | | |
|-----------|---------|--------|
| BLACK | CARAMEL | CHERRY |
| CHOCOLATE | RAVEN | TOFFEE |

Made in Germany | Schürzenweste mit vier Zierknöpfen | Nackenband mit drei Knöpfen regulierbar | Schürzenbänder angenäht | Seitlich aufgesetzte Tasche (17 x 19 cm) mit zwei Fächern | Zwei aufgesetzte Schlaufen | Strapazierfähig | Knitterarm | Alle Farben bis 95 °C waschbar



CGW4131 | 04131-32 **Latzschürze Nucciano**

65% Polyester / 35% Baumwolle
90 x 75 cm (Länge x Breite)
280 g/m²

CG Workwear

| |
|-------|
| DENIM |
|-------|

Made in Germany | Strapazierfähiges Jeansgewebe | Zwei große, seitlich aufgesetzte Taschen | Zwei Stiftefächer | Nackenband mit drei Druckknöpfen verstellbar | Band aus Schürzenstoff | Nahtverriegelung an den Bändern



BESTSELLER

PREMIER®



PW158 | PR158 Colours Collection Bar Apron

65% Polyester / 35% Baumwolle

90 x 80 cm (Breite x Länge)

195 g/m²

Premier Workwear

| | | | |
|------------------------|-------------------------|------------------------|---------------------------------|
| AQUA (CA. P. 344) | BLACK | BOTTLE (CA. P. 560) | BROWN (CA. P. 476) |
| BURGUNDY (CA. P. 216) | DARK GREY (CA. P. 431) | EMERALD (CA. P. 341) | FUCHSIA (CA. P. 219) |
| HOT PINK (CA. P. 214C) | KHAKI (CA. P. 7503) | LEMON (CA. P. 127) | LIGHT BLUE (CA. P. 2708) |
| LILAC (CA. P. 264) | LIME (CA. P. 382) | MIDBLUE (CA. P. 2718) | NATURAL (CA. P. 1205) |
| NAVY (CA. P. 2766) | OLIVE (CA. P. 378) | ORANGE (CA. P. 1635) | PALE GREY (SILVER) (CA. P. 428) |
| PINK (CA. P. 1895) | PURPLE (CA. P. 269) | RED (CA. P. 200) | ROYAL (CA. P. 286) |
| SAGE (CA. P. 5497) | SUNFLOWER (CA. P. 136C) | TURQUOISE (CA. P. 312) | WHITE |

Easy-Care-Material | Fronttasche mit kombinierter Stifftasche | 90 cm Schlaufenbänder | Industriewäsche: bis 85 °C | Hauswäsche: bis 60 °C | Lieferbar in 28 Farben | Passende Farben zu Krawatte Uni-Fashion PW765 | Twill | Größe der Tasche: 26 x 28 cm (B x H) | WRAP zertifiziert



PREMIER®



PW218 | PR218 Mens Long-John Roll Sleeve Tee

82% Polyester / 14% Viskose / 4% Elasthan

XS, S, M, L, XL, XXL, 3XL

190 g/m²

Premier Workwear

| | | |
|-------|--------------------------|--------|
| BLACK | GREY MARL (COOL GREY) | INDIGO |
| WHITE | WHITE/NAVY (CA. P. 2766) | |

Krempelärmel mit Knopflasche am Oberarm | Rundhalsausschnitt und Knopfleiste mit 3 Knöpfen | Halsausschnitt und Ärmelbündchen gerippt und eingefasst | Weiches, dehnbares Material



PREMIER®



PW615 | PR615 Men's Coolchecker® Piqué Polo

100% Polyester

S, M, L, XL, XXL, 3XL, 4XL, 5XL

155 g/m²

Premier Workwear

S, M, L, XL, XXL, 3XL, 4XL, 5XL

| | | | |
|--------------------|------------------------|--------------------|------------------|
| BLACK | DARK GREY (CA. P. 431) | NAVY (CA. P. 2766) | RED (CA. P. 200) |
| ROYAL (CA. P. 286) | SILVER (CA. P. 428) | | |

S, M, L, XL, XXL, 3XL, 4XL

| | | | |
|----------------------------|------------------------|--------------------------|-----------------------------|
| AUBERGINE (CA. P. 5115) | BOTTLE (CA. P. 560) | BROWN (CA. P. 476) | BURGUNDY (CA. P. 216) |
| GREY MELANGE (CA. P. 425C) | HOT PINK (CA. P. 214C) | KELLY GREEN (CA. P. 355) | LIGHT BLUE (CA. P. 2708) |
| LIME (CA. P. 382) | NEON GREEN | NEON ORANGE | NEON PINK |
| NEON YELLOW | PURPLE (CA. P. 269) | SAPPHIRE (CA. P. 300) | STRAWBERRY RED (CA. P. 186) |
| SUNFLOWER (CA. P. 136C) | TURQUOISE (CA. P. 312) | WHITE | |

Poloshirt mit 3-Knopfleiste | Extra lang | Feuchtigkeitsregulierung | Gestrickter Ripp-Kragen | Einsätze für eine bessere Passform | WRAP zertifiziert



PREMIER®



PW616 | PR616 Ladies' Coolchecker® Piqué Polo

100% Polyester

XS, S, M, L, XL, XXL

155 g/m²

Premier Workwear

| | | | |
|--------------------------|-----------------------------|----------------------------|------------------------|
| AUBERGINE (CA. P. 5115) | BLACK | BOTTLE (CA. P. 560) | BROWN (CA. P. 476) |
| BURGUNDY (CA. P. 216) | DARK GREY (CA. P. 431) | GREY MELANGE (CA. P. 425C) | HOT PINK (CA. P. 214C) |
| KELLY GREEN (CA. P. 355) | LIGHT BLUE (CA. P. 2708) | LIME (CA. P. 382) | NAVY (CA. P. 2766) |
| NEON GREEN | NEON ORANGE | NEON PINK | NEON YELLOW |
| PURPLE (CA. P. 269) | RED (CA. P. 200) | ROYAL (CA. P. 286) | SAPPHIRE (CA. P. 300) |
| SILVER (CA. P. 428) | STRAWBERRY RED (CA. P. 186) | SUNFLOWER (CA. P. 136C) | TURQUOISE (CA. P. 312) |
| WHITE | | | |

Poloshirt mit Knopfleiste | Knopfleiste mit drei Knöpfen | Extra lang | Feuchtigkeitsregulierung | Gestrickter Ripp-Kragen | Einsätze für eine bessere Passform | WRAP zertifiziert



BESTSELLER

PREMIER®

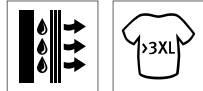

PW618 | PR618 **Men's Contrast Coolchecker® Polo**

100% Polyester
S, M, L, XL, XXL, 3XL, 4XL
155 g/m²

Premier Workwear

| | | |
|-------------------------|--|------------------------------|
| BLACK/LIME (CA. P. 382) | BLACK/ORANGE (CA. P. 1655) | BLACK/PURPLE |
| BLACK/RED (CA. P. 200) | BLACK/SUNFLOWER (CA. P. 136C) | BLACK/TURQUOISE (CA. P. 312) |
| BLACK/WHITE | DARK GREY (CA. P. 424)/SILVER (CA. P. 428) | NAVY/WHITE |
| RED (CA. P. 200)/BLACK | ROYAL (CA. P. 286)/WHITE | SUNFLOWER/RED |

Polyester-Piqué | Polo-Shirt mit zwei Kontraststreifen | Seitliche Einsätze für körpernahe Passform | Knopfleiste mit drei Knöpfen | Kragen und Ärmelabschlüsse in Ripp-Strick-Optik | Seitenschlitze | Feuchtigkeitstransportierendes Coolchecker-Gewebe



BESTSELLER

PREMIER®

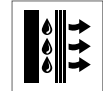

PW619 | PR619 **Ladies' Contrast Coolchecker® Polo**

100% Polyester
XS, S, M, L, XL, XXL
155 g/m²

Premier Workwear

| | | | |
|----------------------|---------------|-------------|------------|
| XS, S, M, L, XL, XXL | BLACK/PURPLE | BLACK/WHITE | NAVY/WHITE |
| | SUNFLOWER/RED | | |

S, M, L, XL, XXL

| | | |
|-------------------------------|------------------------------|--|
| BLACK/LIME (CA. P. 382) | BLACK/ORANGE (CA. P. 1655) | BLACK/RED (CA. P. 200) |
| BLACK/SUNFLOWER (CA. P. 136C) | BLACK/TURQUOISE (CA. P. 312) | DARK GREY (CA. P. 424)/SILVER (CA. P. 428) |
| RED (CA. P. 200)/BLACK | ROYAL (CA. P. 286)/WHITE | |

Polyester-Piqué | Polo-Shirt mit Kontraststreifen | Seitliche Einsätze für körpernahe Passform | Knopfleiste mit drei Knöpfen | Kragen und Ärmelabschlüsse in Ripp-Strick-Optik | Seitenschlitze | Feuchtigkeitstransportierendes Coolchecker-Gewebe



PREMIER®



PW110 | PR110 **Striped Bib Apron**

100% Baumwolle
72 x 101 cm (Breite x Länge)
240 g/m²

Premier Workwear

| | |
|-------------|------------|
| BLACK/WHITE | NAVY/WHITE |
|-------------|------------|

Aufgedruckte Streifen im „Butchers“-Stil | Stoffgleiches Nackenband | Stoffgleiche, 90 cm lange Bänder | Breite: 72 cm | Länge ab Taille: 71 cm | Gesamtlänge: 101 cm | WRAP-zertifiziert



PREMIER®



PW318 | PR318 **Womens Long-John Roll Sleeve Tee**

82% Polyester / 14% Viskose / 4% Elasthan
XS, S, M, L, XL, XXL
190 g/m²

Premier Workwear

| | |
|--------------------------|-----------------------|
| BLACK | GREY MARL (COOL GREY) |
| INDIGO (CA. P. 534) | WHITE |
| WHITE/NAVY (CA. P. 2766) | |

Krempelärmel mit Knopfleiste am Oberarm | Rundhalsausschnitt und Knopfleiste mit 3 Knöpfen | Halsausschnitt und Ärmelbündchen gerippt und eingefasst



PREMIER®



PW112 | PR112 **Latzschürze (Fairtrade Baumwolle)**

100% Baumwolle
60 x 84 cm (Breite x Länge)
200 g/m²

Premier Workwear

Fairtrade-zertifizierte Baumwolle | Nackenband aus gleichem Material mit Größenverstellung | Schlaufenbänder aus gleichem Material | Hauswäsche: 40 °C | Fronttasche



PREMIER®



PW155 | PR155 Colours Collection 3-Pocket Apron

65% Polyester / 35% Baumwolle

60 x 33 cm (Breite x Länge)

195 g/m²

Premier Workwear

| | | | |
|------------------------|-------------------------|------------------------|---------------------------------|
| AQUA (CA. P. 344) | BLACK | BOTTLE (CA. P. 500) | BROWN (CA. P. 476) |
| BURGUNDY (CA. P. 216) | DARK GREY (CA. P. 431) | EMERALD (CA. P. 341) | FUCHSIA (CA. P. 219) |
| HOT PINK (CA. P. 214C) | KHAKI (CA. P. 7503) | LEMON (CA. P. 127) | LIGHT BLUE (CA. P. 2708) |
| LILAC (CA. P. 264) | LIME (CA. P. 382) | MIDBLUE (CA. P. 2718) | NATURAL (CA. P. 1205) |
| NAVY (CA. P. 2766) | OLIVE (CA. P. 378) | ORANGE (CA. P. 1635) | PALE GREY (SILVER) (CA. P. 428) |
| PINK (CA. P. 1895) | PURPLE (CA. P. 269) | RED (CA. P. 200) | ROYAL (CA. P. 286) |
| SAGE (CA. P. 5437) | SUNFLOWER (CA. P. 136C) | TURQUOISE (CA. P. 312) | WHITE |

Drei offene Taschen | Kurz geschnitten | 90 cm Schlaufenbänder | Industriewäsche: bis 85 °C | Hauswäsche: bis 60 °C | Twill | Sechzehn Farben passend zu Krawatte Uni-Fashion PW765 | WRAP zertifiziert



PREMIER®



PW156 | PR156 Bistro Schürze mit Fronttasche

65% Polyester / 35% Baumwolle

90 x 80 cm (Breite x Länge)

195 g/m²

Premier Workwear

BLACK

Easy-Care-Material | Hauswäsche: bis 60 °C | 90 cm Schlaufenbänder | Tasche an rechter Vorderseite inkl. Stifttasche | Twill | WRAP zertifiziert



PREMIER®



PW115 | PR115 Waterproof Bib Apron

100% Polyester, Beschichtung: 100% Polyurethan

72 x 86 cm (Breite x Länge)

110 g/m²

Premier Workwear

| | | |
|-------------------|-------------------------|--------------------|
| BLACK | DARK GREY (CA. P. 425C) | NAVY (CA. P. 533C) |
| RED (CA. P. 201C) | ROYAL (CA. P. 7687C) | WHITE |

Verstellbare Schnalle am Nackenband | Wasserdicht | Bleichmittelbeständig | Eigenmaterial-Bänder



PREMIER®



PW119 | PR119 Cross Back Interchangeable Apron Straps

100% Baumwolle (Denim: 70% Baumwolle / 30% Polyester), Kunstleder: 100% Polyurethan

One Size

Premier Workwear

| | | |
|--------------------|----------------------|--------------|
| BLACK FAUX LEATHER | BLACK REVERSE DENIM | BLACK STRIPE |
| BROWN FAUX LEATHER | INDIGO REVERSE DENIM | NAVY STRIPE |

Zusätzliche Schürzenbänder für PW129 "Barista" Cross Back Apron | 1 Paar Schürzenbänder | Werden mithilfe eines Schnallenverschlusses an der Schürze befestigt | Maße: 170 x 3 cm



PREMIER®



PW701 | PR701 Clip On Trousers Braces / Suspenders

60% Polyester / 40% Elasthan

One Size

Premier Workwear

| | | |
|-------|-------|------|
| BLACK | BROWN | NAVY |
| RED | STEEL | |

Elastische Rückenbandage in Y-Form | Drei rutschfeste Steckschnallen zur Befestigung | Voll verstellbar mit Klemmschnallen | Kunstleder-detail



PREMIER®



PW620 | PR620

Herren Gastro Weste

65% Polyester / 35% Baumwolle

S, M, L, XL, XXL

195 g/m²

Premier Workwear

BLACK

Industriewäsche: bis 85 °C | Hauswäsche: bis 60 °C | Fünf Knöpfe an Frontseite | Zwei kleine Fronttaschen | Rückseite gleichfarbig | Baumwoll-Twill | WRAP zertifiziert



PREMIER®



PW127 | PR127

Domain Contrast Denim Bib Apron

70% Baumwolle / 30% Polyester

One Size

265 g/m²

Premier Workwear

BLACK DENIM (CA. P. 433)

Nackenband mit Metallschnallenverschluss zur Höhenverstellung | 36 cm breite mittige Tasche mit rückseitigem Kontrastdetail und Stiffach | Rückseitige Tasche oben mittig | Metallösen sichern die 100 cm langen Stoffbänder | 86 cm lang und 72 cm breit | Dazu passt: PR128 'Domain' Waist Apron



PREMIER®



PW621 | PR621

Damen Gastro Weste

65% Polyester / 35% Baumwolle

S, M, L, XL, XXL

195 g/m²

Premier Workwear

BLACK

Industriewäsche: bis 85 °C | Hauswäsche: bis 60 °C | Vier Knöpfe an Frontseite | Zwei kleine Fronttaschen | Twill | WRAP zertifiziert



PREMIER®



PW123 | PR123

Espresso Bib Apron

65% Polyester / 35% Baumwolle

70 x 81 cm (Breite x Länge)

195 g/m²

Premier Workwear

BLACK/BLACK

BLACK/BROWN (CA. P. 4975C)

KHAKI (CA. P. 7503)/BROWN (CA. P. 4975C)

NAVY (CA. P. 533C)/BROWN (CA. P. 4975C)

Oberer Besatz und Halsbündchen aus Kunstleder | Druckknöpfe am Halsbündchen zur Höhenverstellung | Metallösen am Besatz zur Fixierung des Halsbündchens | Zwei praktische Faltenaschen à 13 cm | 86 cm lang und 72 cm breit



PREMIER®



PW622 | PR622

Men's Lined Polyester Waistcoat

100% Polyester

XXS, XS, S, M, L, XL, XXL

185 g/m²

Premier Workwear

BLACK

Fünf Knöpfe an Frontseite | Zwei Fronttaschen | Rückenteil aus Satin | Gefüttert | Rückseitiger Verstellzug | WRAP zertifiziert



PREMIER®



PW129 | PR129

Cross Back Barista Bib Apron

100% Baumwolle (Denim: 70% Baumwolle / 30% Polyester)

One Size

320 g/m² (Denim: 265 g/m²)

Premier Workwear

| | | |
|-------------------------|----------------------------|------------------------|
| BLACK | BLACK DENIM (CA. P. 433) | DARK GREY (CA. P. 431) |
| GREY DENIM (CA. P. 425) | INDIGO DENIM (CA. P. 2767) | Khaki (CA. P. 7503) |
| NAVY (CA. P. 2766) | SILVER (CA. P. 420) | |

Inklusive Bändern aus gleichem Material | Mittel-tasche vorn mit eingearbeitetem Stifthalter | Schnallenverschlüsse im Latzhosenstil | Metallösen an der Taille zur Befestigung der Bänder | 86 cm lang und 72 cm breit | Zusätzliche austauschbare Bänder erhältlich: PW119



PREMIER®



PW130 | PR130

Calibre Heavy Cotton Canvas Bib Apron

100% Baumwolle

One Size

320 g/m²

Premier Workwear

| | | |
|-------|----------|-----------|
| BLACK | BURGUNDY | DARK GREY |
| Khaki | NATURAL | NAVY |
| RED | SILVER | |

Lange Kittelschürze, 86 cm lang und 72 cm breit | Schweres, strapazierfähiges Material | Große Metallöse für Halsbindeband | 90 cm lange Bindebänder | Dazu passt: PR133 'Calibre' Waist Apron



PREMIER®



PW623 | PR623

Ladies' Lined Polyester Waistcoat

100% Polyester

XXS (28), XS (31), S (34), M (37), L (41), XL (44), XXL (47)

185 g/m²

Premier Workwear

BLACK

Vier Knöpfe an Frontseite | Zwei Fronttaschen | Rückenteil aus Satin | Gefüttert | Rückseitiger Verstellzug | WRAP zertifiziert



PREMIER®



PW625 | PR625

Mens Herringbone Waistcoat

50% Polyester / 45% Wolle / 5% sonstige Fasern

XS, S, M, L, XL, XXL

300 g/m²

Premier Workwear

| | | |
|-------------|---------------------|--------------------|
| BROWN CHECK | CHARCOAL (CA. P. 6) | NAVY (CA. P. 2766) |
|-------------|---------------------|--------------------|

Satin-Futter an Unter- und Innenseite | Verschluss mit fünf Knöpfen | Zwei offene Vordertaschen | Reverskragen | Verstellbare Schnalle am Rücken | Abnäher vorn und hinten für optimalen Sitz



PREMIER®



PW132 | PR132

Cotton Chino Bib Apron

100% Baumwolle

One Size

235 g/m²

Premier Workwear

| | | |
|-------|-------|------|
| BLACK | Khaki | NAVY |
| STEEL | | |

Lange Kittelschürze, 72 cm breit und 86 cm lang | Im Chino-Stil genähte Taschen mit Nieten | Tasche oben mittig | Nackenbändchen mit Schnalle und verstellbarem Druckknopfverschluss | Dazu passt: PR133 'Chino' Waist Apron



PREMIER®



PW134 | PR134

District Waxed Look Denim Bib Apron

100% Baumwolle

One Size

350 g/m²

Premier Workwear

| | |
|--------------------------|----------------------------|
| BLACK DENIM (CA. P. 433) | INDIGO DENIM (CA. P. 2767) |
|--------------------------|----------------------------|

100% Baumwolle mit Acryl-Beschichtung im Waxed-Look | Strapazierfähige Wachsschichtoptik | XL-Jeantasche mit Naht- und Ösendetail | Farblich abgesetzte Taillenbänder, die mit Metallösen gesichert werden | Stoffdetails wie aufgesetzte Tasche und Spültuchhalter | 86 cm lang und 72 cm breit



PREMIER®



PW626 | PR626

Ladies Herringbone Waistcoat

50% Polyester / 45% Wolle / 5% sonstige Fasern

XS, S, M, L, XL, XXL

300 g/m²

Premier Workwear

BROWN CHECK

CHARCOAL (CA. P. 6)

NAVY (CA. P. 2766)

Satin-Futter an Unter- und Innenseite | Verschluss mit vier Knöpfen | Zwei offene Vordertaschen | Reverskragen | Verstellbare Schnalle am Rücken | Abnäher vorn und hinten für optimalen Sitz



PREMIER®



PW114 | PR114

Mid-Length Apron (Fairtrade Baumwolle)

100% Baumwolle

70 x 50 cm (Breite x Länge)

200 g/m²

Premier Workwear

BLACK

Fairtrade-zertifizierte Baumwolle | Stoffgleiche Bänder | Breite: 70 cm | Länge ab Taille: 50 cm | Normale Wäsche bei 40 °C



PREMIER®



PW136 | PR136

Division Waxed Look Denim Bib Apron With Faux Leather

100% Baumwolle

One Size

350 g/m²

Premier Workwear

BLACK DENIM (CA. P. 433)

BLACK/TAN DENIM

INDIGO DENIM (CA. P. 2767)

INDIGO/BROWN DENIM

100% Baumwolle mit Acryl-Beschichtung im Waxed-Look | Wasserabweisende Oberfläche durch Wachsbeschichtung | Farblich abgesetzte Stoffe | Kunstlederbänder und Nackenband mit verstellbarer Schnalle | 86 cm lang und 72 cm breit | Gefärbter Denim-Look durch kontrastfarbene Garne



PREMIER®



PW137 | PR137

Calibre Heavy Cotton Canvas Pocket Apron

100% Baumwolle

72 x 86 cm (Breite x Länge)

320 g/m²

Premier Workwear

BLACK

BURGUNDY (CA. P. 209C)

DARK GREY (CA. P. 425C)

KHAKI (CA. P. 7536C)

NATURAL (CA. P. 4755C)

NAVY (CA. P. 533C)

RED (CA. P. 201C)

SILVER (CA. P. 429C)

Robustes Baumwollsegeltuch | Vier genähte Taschenfächer | Genietetes Taschendetall | Übergroße Öse für das Nackenband | Schwer und strapazierfähig



PREMIER®



PW128 | PR128

Domain Contrast Denim Waist Apron

70% Baumwolle / 30% Polyester

One Size

265 g/m²

Premier Workwear

BLACK DENIM (CA. P. 433)

INDIGO DENIM (CA. P. 2767)

Mittellange Kittelschürze, 50 cm lang und 70 cm breit | 36 cm breite mittige Tasche mit Kontrastdetail und Stiftfach | Metallösen sichern die 100 cm langen Bindebänder | 50 cm lang und 70 cm breit | Dazu passt: PR127 'Domain' Bib Apron



PREMIER®



PW131 | PR131

Calibre Heavy Cotton Canvas Waist Apron

100% Baumwolle

One Size

320 g/m²

Premier Workwear

BLACK

BURGUNDY

DARK GREY

KHAKI

NATURAL

NAVY

RED

SILVER

Mittellange Kittelschürze, 50 cm lang und 70 cm breit | Schweres, strapazierfähiges Material | Metallösen sichern die 90 cm langen Bindebänder | Dazu passt: PR130 'Calibre' Bib Apron

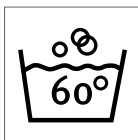

PW144 | PR144

Annex Oxford Bib Apron

100% Baumwolle
72 x 86 cm (Breite x Länge)
220 g/m²

Premier Workwear

BURGUNDY (CA. P. 239C) MOSS (CA. P. 418C) NAVY (CA. P. 2380)

Gefärbtes Baumwollgarn, Oxford-Webart | Nackenband aus Kunstleder mit höhenverstellbarer Schnalle und Nietendetail | Stoffhalter aus Kunstleder und Seitenlaschen mit Nietendetail | Tasche in der Mitte | Doppelter D-Ring-Verschluss an der Taille

BESTSELLER



PW150 | PR150

Colours Collection Bib Apron

65% Polyester / 35% Baumwolle (Denim: 70% Polyester / 30% Baumwolle)

72 x 86 cm (Breite x Länge), 91 x 102 cm (Black & White)

195 g/m² (Denim: 265 g/m²)

Premier Workwear

72 x 86 cm, 91 x 102 cm

| | |
|-------|-------|
| BLACK | WHITE |
|-------|-------|

72 x 86 cm

| | | |
|--------------------------------|-----------------------------|------------------------------|
| APPLE (CA. P. 360) | AQUA (CA. P. 344) | AUBERGINE (CA. P. 5115) |
| BLACK DENIM (CA. P. 433) | BLUE DENIM (CA. P. 2166C) | BOTTLE (CA. P. 560) |
| BROWN (CA. P. 476) | BURGUNDY (CA. P. 216) | CAMEL (CA. P. 132) |
| CHARCOAL (CA. P. 6) | CHESTNUT (CA. P. 7525) | CORNFLOWER (CA. P. 279) |
| CYAN (CA. P. CYAN C) | DARK GREY (CA. P. 431) | DUCK EGG BLUE (CA. P. 7466) |
| EMERALD (CA. P. 341) | FUCHSIA (CA. P. 219) | GREY DENIM (CA. P. 425) |
| HOT PINK (CA. P. 214C) | INDIGO DENIM (CA. P. 2767) | KELLY GREEN (CA. P. 365) |
| KHAKI (CA. P. 7503) | LATTE (CA. P. 7530) | LAVENDER (CA. P. 2573) |
| LEMON (CA. P. 127) | LIGHT BLUE (CA. P. 2708) | LILAC (CA. P. 264) |
| LIME (CA. P. 382) | MAGENTA (CA. P. MAGENTA C) | MARINE BLUE (CA. P. 281) |
| MIDBLUE (CA. P. 2710) | MOCHA (CA. P. 7505) | MUSHROOM (CA. P. 410) |
| MUSTARD (CA. P. 7405) | NATURAL (CA. P. 1205) | NAVY (CA. P. 2766) |
| OASIS GREEN (CA. P. 371) | OLIVE (CA. P. 378) | ORANGE (CA. P. 1655) |
| PALE GREY(SILVER) (CA. P. 426) | PEACOCK (CA. P. 7477) | PINK (CA. P. 1895) |
| PISTACHIO (CA. P. 578) | PURPLE (CA. P. 269) | RASPBERRY CRUSH (CA. P. 234) |
| RED (CA. P. 200) | RICH VIOLET (CA. P. 2587) | ROYAL (CA. P. 286) |
| SAGE (CA. P. 5497) | SALSA (CA. P. 187) | SAPPHIRE (CA. P. 300) |
| STEEL (CA. P. 7545) | STRAWBERRY RED (CA. P. 186) | SUNFLOWER (CA. P. 136C) |
| TEAL (CA. P. 3155) | TERRACOTTA (CA. P. 159) | TURQUOISE (CA. P. 312) |
| YELLOW (CA. P. YELLOW C) | | |

Klassische Premier-Schürze in 60 verschiedenen Farben | Pflegeleicht | Waschbar bei 60 °C | Verstellbare Schnalle am Nackenband | Ausschnitt aus dem gleichen Stoff wie Hauptstoff | 90 cm lange Bindebänder aus dem gleichen Stoff wie Hauptstoff | In Black & White jetzt auch in XL erhältlich

BESTSELLER

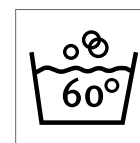
PW154 | PR154

Colours Collection Bib Apron with Pocket

65% Polyester / 35% Baumwolle

72 x 86 cm (Breite x Länge)

195 g/m²

Premier Workwear

| | | |
|-----------------------|--------------------------------|---------------------------|
| APPLE (CA. P. 360) | AQUA (CA. P. 344) | AUBERGINE (CA. P. 5115) |
| BLACK | BOTTLE (CA. P. 560) | BROWN (CA. P. 476) |
| BURGUNDY (CA. P. 216) | CHESTNUT (CA. P. 7525) | DARK GREY (CA. P. 431) |
| EMERALD (CA. P. 341) | FUCHSIA (CA. P. 219) | HOT PINK (CA. P. 214C) |
| KHAKI (CA. P. 7503) | LEMON (CA. P. 127) | LIGHT BLUE (CA. P. 2708) |
| LILAC (CA. P. 264) | LIME (CA. P. 382) | MARINE BLUE (CA. P. 281) |
| MIDBLUE (CA. P. 2710) | MOCHA (CA. P. 7505) | NATURAL (CA. P. 1205) |
| NAVY (CA. P. 2766) | OASIS GREEN (CA. P. 371) | OLIVE (CA. P. 378) |
| ORANGE (CA. P. 1655) | PALE GREY(SILVER) (CA. P. 426) | PINK (CA. P. 1895) |
| PURPLE (CA. P. 269) | RED (CA. P. 200) | RICH VIOLET (CA. P. 2587) |
| ROYAL (CA. P. 286) | SAGE (CA. P. 5497) | SAPPHIRE (CA. P. 300) |
| STEEL (CA. P. 7545) | STRAWBERRY RED (CA. P. 186) | SUNFLOWER (CA. P. 136C) |
| TEAL (CA. P. 3155) | TERRACOTTA (CA. P. 159) | TURQUOISE (CA. P. 312) |
| WHITE | | |

Gleichfarbige und verstellbare Umhängeschlaufe | Waschbar bis 60 °C | Lieferbar in 40 Farben | Fronttasche | WRAP zertifiziert



PREMIER®



PW162 | PR162

Colours Collection Contrast Bib Apron

65% Polyester / 35% Baumwolle

72 x 86 cm (Breite x Länge)

195 g/m²

Premier Workwear

| | |
|--|------------------------------|
| BLACK/DARK GREY (CA. P. 431) | BLACK/HOT PINK (CA. P. 214C) |
| BLACK/LIME (CA. P. 382) | BLACK/PURPLE (CA. P. 269) |
| BLACK/RED (CA. P. 200) | BLACK/TURQUOISE (CA. P. 312) |
| BROWN (CA. P. 476)/NATURAL (CA. P. 1205) | |

Latzschürze mit kontrastfarbenem Einsatz | Gleichfarbige Bänder und Nacken | Waschbar bis 60 °C | Verstellbare Schnalle | Zwei Fronttaschen mit abgeschrägter Öffnung | WRAP zertifiziert



NEW

PREMIER®



PW138 | PR138

Metro Utility Hip Apron

100% Baumwolle (Denim: 70% Baumwolle / 30% Polyester)

31 x 32 (Länge x Breite)

320 g/m²

Premier Workwear

| | | |
|----------------------|---------------------------|-----------------------------|
| BLACK | BLACK DENIM (CA. P. 426C) | INDIGO DENIM (CA. P. 2269C) |
| KHAKI (CA. P. 7536C) | | |

Robustes Baumwollsegeltuch | Denim aus 30 % Polyester-Twill | Tablet-freundliche Jeans-Tasche mit Nieten | Tasche mit Reißverschluss | Eigenmaterial-Bund mit Karabinerverschluss | Abgerundeter unterer Saum



PREMIER®



PW165 | PR165

Essential Bib Apron

65% Polyester / 35% Baumwolle (Black:

80% Polyester / 20% Baumwolle)

67 x 78 cm (Breite x Länge)

170 g/m²

Premier Workwear

| | | |
|-------------------|-------------------------|--------------------|
| BLACK | DARK GREY (CA. P. 425C) | NAVY (CA. P. 533C) |
| RED (CA. P. 201C) | ROYAL (CA. P. 7607C) | WHITE |

Gleichfarbiges Umhängeband | Waschbar bis 60 °C | WRAP zertifiziert

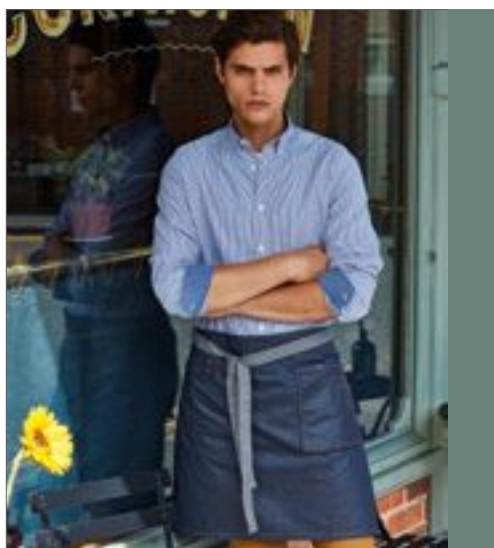

PREMIER®



PW135 | PR135

Division Waxed Look Denim Waist Apron

100% Baumwolle

One Size

350 g/m²

Premier Workwear

| | | |
|--------------------------|-----------------|----------------------------|
| BLACK DENIM (CA. P. 433) | BLACK/TAN DENIM | INDIGO DENIM (CA. P. 2767) |
| INDIGO/BROWN DENIM | | |

100% Baumwolle mit Acryl-Beschichtung im Waxed-Look | Strapazierfähige Wachsschichtoptik | XL-Jeantaste mit Naht- und Ösendedetail | Farblich abgesetzte Taillenzonen, die mit Metallösen gesichert werden | Stoffdetails wie aufgesetzte Tasche und Spültuchhalter | 70 cm lang und 50 cm breit



BESTSELLER

PREMIER®



PW151 | PR151

Colours Collection Mid Length Apron

65% Polyester / 35% Baumwolle

70 x 50 cm (Breite x Länge)

195 g/m²

Premier Workwear

| | | | |
|---------------------------|--------------------------|-----------------------------|-------------------------|
| APPLE (CA. P. 360) | AQUA (CA. P. 344) | AUBERGINE (CA. P. 5115) | BLACK |
| BOTTLE (CA. P. 580) | BROWN (CA. P. 476) | BURGUNDY (CA. P. 216) | CHESTNUT (CA. P. 7525) |
| DARK GREY (CA. P. 431) | EMERALD (CA. P. 341) | RUCHSIA (CA. P. 219) | HOT PINK (CA. P. 214C) |
| KHAKI (CA. P. 7503) | LEMON (CA. P. 127) | LIGHT BLUE (CA. P. 2708) | LILAC (CA. P. 263C) |
| LIME (CA. P. 382) | MARINE BLUE (CA. P. 281) | MIDBLUE (CA. P. 2718) | MOCHA (CA. P. 7505) |
| NATURAL (CA. P. 1205) | NAVY (CA. P. 2766) | OASIS GREEN (CA. P. 371) | OLIVE (CA. P. 370) |
| ORANGE (CA. P. 1655) | PINK (CA. P. 1895) | PURPLE (CA. P. 269) | RED (CA. P. 200) |
| RICH VIOLET (CA. P. 2507) | ROYAL (CA. P. 286) | SAGE (CA. P. 5497) | SAPPHIRE (CA. P. 300) |
| SILVER (CA. P. 428) | STEEL (CA. P. 7545) | STRAWBERRY RED (CA. P. 186) | SUNFLOWER (CA. P. 136C) |
| TEAL (CA. P. 3155) | TERRACOTTA (CA. P. 159) | TURQUOISE (CA. P. 312) | WHITE |

Lieferbar in 40 Farben | 90 cm Schlaufenbänder | Hauswäsche: bis 60 °C | Baumwoll-Twill | WRAP zertifiziert



KY012 | BWF1 **Damenweste Basic**
100% Polyester
XS, S, M, L, XL, XXL
170 g/m² Karlowsky

BLACK (CA. P. BLACK 6 C)

Leinwandgewebe, 170 g/m² (Oberstoff), 60 g/m² (Futterstoff) | Damenweste in lockerer Passform | Wiener Nähte | 2 seitliche Paspeltaschen | 1 Innentasche | 3 Knöpfe | Waschbar bis 30°C



KY013 | BWM1 **Herrenweste Basic**
100% Polyester
S, M, L, XL, XXL, 3XL
170 g/m² Karlowsky

BLACK (CA. P. BLACK 6 C)

Leinwandgewebe, 170 g/m² (Oberstoff), 60 g/m² (Futterstoff) | Herrenweste in lockerer Passform, Abnäher | 2 seitliche Paspeltaschen | 1 Paspeltasche auf Brusthöhe | 1 Innentasche | 4 Knöpfe | Waschbar bis 30°C



KY034 | WF2 **Damenweste Lena**
65% Polyester / 35% Baumwolle
34, 36, 38, 40, 42, 44, 46, 48, 50, 52
215 g/m² Karlowsky

BLACK (CA. P. BLACK 6 C) BORDEAUX (CA. P. 209C) NAVY (CA. P. 2767C)

Köpergewebe, 215 g/m² | Hochveredelt, gekrumpft, waschecht, pflegeleicht | Damenweste in körpernaher Passform | Wiener Nähte | Hinteres Taillenband durch Druckknöpfe verstellbar | 2 seitliche, imitierte Leistentaschen | 4 Druckknöpfe an Verschlussleiste | Industriewäschetauglich | Waschbar bis 95°C



KY035 | WM2 **Herrenweste Kai**
65% Polyester / 35% Baumwolle
46, 48, 50, 52, 54, 56, 58, 60, 62, 64
215 g/m² Karlowsky

BLACK (CA. P. BLACK 6 C) BORDEAUX (CA. P. 209C) NAVY (CA. P. 2767C)

Köpergewebe, 215 g/m² | Hochveredelt, gekrumpft, waschecht, pflegeleicht | Herrenweste mit körpernaher Passform, Abnäher | Hinteres Taillenband durch Druckknöpfe verstellbar | 2 seitliche, imitierte Leistentaschen | 4 Druckknöpfe an Verschlussleiste | Industriewäschetauglich | Waschbar bis 95°C



KY066 | BRF1 **Kellnerrock Basic**
100% Polyester
XS, S, M, L, XL, XXL
Karlowsky

BLACK (CA. P. BLACK 6 C)

Leinwandgewebe, 170 g/m² (Oberstoff), 60 g/m² (Futterstoff) | Damenkellnerrock mit verstellbarer Bundweite durch Gummiband mit Knopf | 2 seitliche Eingrifftaschen | Schlitz in der hinteren Mitte, ca. 15cm Länge | Waschbar bis 30°C



KY067 | BHF1 **Kellnerhose Basic Damen**
100% Polyester
XS, S, M, L, XL, XXL
Karlowsky

BLACK (CA. P. BLACK 6 C)

Leinwandgewebe, 170 g/m² (Oberstoff), Fischgratköper, 60 g/m² (Futterstoff) | Damenkellnerhose mit 2 seitlichen Eingrifftaschen | Gürtelschlaufen und Bügelfalten | 2 seitliche Eingrifftaschen | 1 Gesäßleistentasche rechts | Waschbar bis 30°C



KARLOWSKY®



KY068 | BHM2

Kellnerhose Basic Herren

100% Polyester
S, M, L, XL, XXL, 3XL

Karlowsky

BLACK (CA. P. BLACK 6 C)

Leinwandgewebe, 170 g/m² (Oberstoff), Fischgratkörper, 60 g/m² (Futterstoff) | Herrenkellnerhose mit 2 seitlichen Eingriffstaschen | Gürtelschlaufen und Bügelfalten | 1 Gesäßleistentasche rechts | Waschbar bis 30°C



KARLOWSKY®



KY004 | KA1

Kassierhalfter

65% Polyester / 35% Baumwolle
16 x 24 cm (Breite x Länge)
215 g/m²

Karlowsky

BLACK (CA. P. BLACK 6 C)

Körperstoff, 215 g/m² | Hochveredelt, gekrumpft, waschecht, pflegeleicht | 2 Einsteckfächer und 1 Stifsfach | Mit Gürteldurchzug zum einfachen Anbringen an Schürze und Gürtel | Waschbar bis 95°C | Lieferung ohne Inhalt/Deko



KARLOWSKY®



KY097 | KZB29

Kellnerbörse

18,2 x 10 x 4,5 cm (Breite x Länge x Tiefe)

Karlowsky

BLACK (CA. P. BLACK 6 C)

18,2 x 10 x 4,5 cm (Breite x Länge x Tiefe) | Synthetik | 5 Scheinfächer | Geldschütze | 1 Reißverschlussfach | Leiterschloss | Bedruckbar | Waschbar bis 60°C | Lieferung ohne Inhalt/Deko

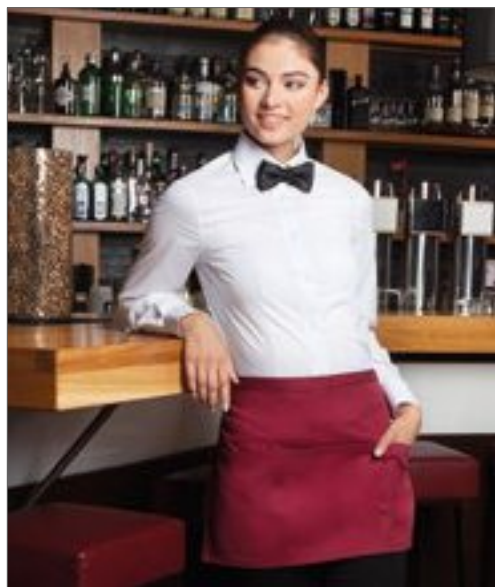

KARLOWSKY®



KY101 | BVS 3

Vorbinder Basic mit Tasche

65% Polyester / 35% Baumwolle
60 x 35 cm (Breite x Länge)
215 g/m²

Karlowsky

| | | | |
|--------------------------|--------------------------|------------------------|---------------------|
| ANTHRACITE (CA. P. 432C) | BLACK (CA. P. BLACK 6 C) | BORDEAUX (CA. P. 209C) | NAVY (CA. P. 2767C) |
| RED (CA. P. 200C) | WHITE | | |

Körpergewebe, 215 g/m² | Funktionaler Vorbinder mit durchgehendem Band aus Schürzenstoff | Zusätzliche Strapazierfähigkeit durch Nahtverriegelung an den Schürzenbändern | Aufgesetzte Tasche (60 x 22 cm) auf ganzer Schürzenbreite mit 3 praktischen Fächern (jeweils 20 x 22 cm) | Waschbar bis 60°C



KARLOWSKY®



KY005 | BSS3

Bistroschürze Ibiza

65% Polyester / 35% Baumwolle
110 x 90 cm (Breite x Länge)
215 g/m²

Karlowsky

| | | | |
|----------------------------|----------------------------|--------------------------|-----------------------------|
| ANTHRACITE (CA. P. 432C) | APPLE (CA. P. 7486C) | BLACK (CA. P. BLACK 6 C) | BLUE (CA. P. 7807C) |
| BORDEAUX (CA. P. 209C) | CREAM (CA. P. 4685C) | DARK BROWN (CA. P. 438C) | FOREST GREEN (CA. P. 3435C) |
| LIGHT BROWN (CA. P. 2322C) | LIGHT GREEN (CA. P. 2276C) | LILAC (CA. P. 7662C) | NAVY (CA. P. 2767C) |
| ORANGE (CA. P. 1655C) | PINK (CA. P. 7638C) | RED (CA. P. 200C) | SAND (CA. P. 7528C) |
| WHITE | YELLOW (CA. P. 122C) | | |

Körpergewebe, 215 g/m² | Hochveredelt, gekrumpft, waschecht, pflegeleicht | Bistroschürze mit durchgehendem Band aus Schürzenstoff, mit Nahtsicherung | Industriegewäschetauglich | Waschbar bis 95°C



KARLOWSKY®



KY114 | VS 11 Vorbinder Urban Casual-Style

100% Baumwolle
70 x 50 cm (Breite x Länge)
273 g/m²

Karlowsky

| | | | |
|----------------------------|--------------------------|--------------------------|-----------------------|
| BEIGE (CA. P. 7529 C) | BLACK (CA. P. BLACK 6 C) | CHOCOLATE (CA. P. 440 C) | KHAKI (CA. P. 7497 C) |
| STONE GREY (CA. P. 2332 C) | | | |

Köpergewebe, 273 g/m² | Waschecht | Vorbinder in Twill-Optik mit Bändern aus Schürzenstoff | Bronzierte Nieten und kontrastfarbige Steppnähte | Praktische Stoffschlaufe auf der rechten Seite zum Befestigen eines Kassierhalfters oder Geschirrtuchs | Linksseitig, aufgesetzte Tasche (19 x 21 cm) | Waschbar bis 60°C



KARLOWSKY®

BESTSELLER



KY011 | BBSS1 Bistroschürze Basic

65% Polyester / 35% Baumwolle
100 x 75 cm (Breite x Länge)
215 g/m²

Karlowsky

| | | | |
|----------------------------|-------------------------|----------------------------|-----------------------------|
| ANTHRACITE (CA. P. 432C) | AUBERGINE (CA. P. 209C) | BASALT GREY (CA. P. 4276C) | BLACK (CA. P. BLACK 6 C) |
| BLUE (CA. P. 7687C) | BORDEAUX (CA. P. 209C) | CAMEL (CA. P. 2318C) | FOREST GREEN (CA. P. 3435C) |
| LIGHT BROWN (CA. P. 2322C) | LIME (CA. P. 2303C) | MOSS GREEN (CA. P. 4228C) | MUSTARD (CA. P. 146C) |
| NAVY (CA. P. 2167C) | PINE GREEN | PINK (CA. P. 7638C) | RASPBERRY (CA. P. 1797C) |
| RED (CA. P. 208C) | SAND (CA. P. 7528C) | SUN YELLOW (CA. P. 127C) | TURQUOISE (CA. P. 639C) |
| WHITE | | | |

Köpergewebe, 215 g/m² | Bistroschürze mit durchgehendem Band aus Schürzenstoff, mit Nahtsicherung | Waschbar bis 60°C



KARLOWSKY®



KY048 | BBSS2 Bistroschürze Basic

100% Baumwolle
100 x 75 cm (Breite x Länge)
185 g/m²

Karlowsky

| | |
|--------------------------|-------|
| BLACK (CA. P. BLACK 6 C) | WHITE |
|--------------------------|-------|

Köpergewebe, 185 g/m² | Bistroschürze mit durchgehendem Band aus Schürzenstoff, mit Nahtsicherung | Waschbar bis 60°C



KARLOWSKY®



KY098 | BSS 9 Bistroschürze Jeans-Style mit Tasche

65% Polyester / 35% Baumwolle
105 x 90 cm (Breite x Länge)
195 g/m²

Karlowsky

| | |
|-------------------------------------|-----------------------------|
| VINTAGE BLACK (CA. P. COOL GREY11C) | VINTAGE BLUE (CA. P. 2108C) |
|-------------------------------------|-----------------------------|

Köpergewebe, 195 g/m² | Hochveredelt, gekrumpft, waschecht, pflegeleicht | Bistroschürze in Jeans-Optik mit durchgehendem Band aus Schürzenstoff | Kontrastfarbige Steppnähte | Zusätzliche Strapazierfähigkeit durch Nahtverriegelung an den Schürzenbändern | Funktionelle, aufgesetzte Tasche (17,5 x 19 cm) links | Industriewäschetauglich | Waschbar bis 95°C





KARLOWSKY®



KY112 | BSS 3 Bistroschürze Basic mit Tasche

65% Polyester / 35% Baumwolle
70 x 70 cm (Breite x Länge)
215 g/m²

Karlowsky

| | | | |
|--------------------------|--------------------------|------------------------|---------------------|
| ANTHRACITE (CA. P. 432C) | BLACK (CA. P. BLACK 6 C) | BORDEAUX (CA. P. 209C) | NAVY (CA. P. 2767C) |
| RED (CA. P. 200C) | WHITE | | |

Köpergewebe, 215 g/m² | Bistroschürze mit durchgehendem Band aus Schürzenstoff | Nahtverriegelung an den Schürzenbändern sorgt für zusätzliche Strapazierfähigkeit | Aufgesetzte Tasche (40 x 20 cm) mit 2 praktischen Fächern | Waschbar bis 60 °C



KARLOWSKY®



KY026 | LS7 Latzschürze Denmark

65% Polyester / 35% Baumwolle
75 x 95 cm (Breite x Länge)
215 g/m²

Karlowsky

| | | | |
|----------------------------|----------------------------|--------------------------|-----------------------------|
| ANTHRACITE (CA. P. 432C) | APPLE (CA. P. 7486C) | BLACK (CA. P. BLACK 6 C) | BLUE (CA. P. 7807C) |
| BORDEAUX (CA. P. 209C) | CREAM (CA. P. 4685C) | DARK BROWN (CA. P. 439C) | FOREST GREEN (CA. P. 3435C) |
| LIGHT BROWN (CA. P. 2322C) | LIGHT GREEN (CA. P. 2276C) | LILAC (CA. P. 7662C) | NAVY (CA. P. 2767C) |
| ORANGE (CA. P. 1655C) | PINK (CA. P. 7638C) | RED (CA. P. 200C) | SAND (CA. P. 7528C) |
| WHITE | YELLOW (CA. P. 122C) | | |

Köpergewebe, 215 g/m² | Hochveredelt, gekrumpft, waschecht, pflegeleicht | Latzschürze mit Bändern aus Schürzenstoff, mit Nahtsicherung | Latzbandlänge ca. 60 cm | Aufgesetzte Tasche mit 2 Fächern, 40 x 20 cm | Industriewäschetauglich | Waschbar bis 95°C



KARLOWSKY®



KY006 | LS5 Latzschürze Faro

65% Polyester / 35% Baumwolle
75 x 95 cm (Breite x Länge)
215 g/m²

Karlowsky

| | | |
|----------------------------|-----------------------------|----------------------------|
| ANTHRACITE (CA. P. 432C) | APPLE (CA. P. 7486C) | BLACK (CA. P. BLACK 6 C) |
| BLUE (CA. P. 7807C) | BORDEAUX (CA. P. 209C) | CREAM (CA. P. 4685C) |
| DARK BROWN (CA. P. 439C) | FOREST GREEN (CA. P. 3435C) | LIGHT BROWN (CA. P. 2322C) |
| LIGHT GREEN (CA. P. 2276C) | LILAC (CA. P. 7662C) | NAVY (CA. P. 2767C) |
| ORANGE (CA. P. 1655C) | PINK (CA. P. 7638C) | RED (CA. P. 200C) |
| SAND (CA. P. 7528C) | WHITE | YELLOW (CA. P. 122C) |

Köpergewebe, 215 g/m² | Hochveredelt, gekrumpft, waschecht, pflegeleicht | Latzschürze mit Bändern aus Schürzenstoff, mit Nahtsicherung | Latzbandlänge ca. 60 cm | Industriewäschetauglich | Waschbar bis 95°C



KARLOWSKY®



KY010 | BLS1 Latzschürze Basic

100% Baumwolle
75 x 100 cm (Breite x Länge)
185 g/m²

Karlowsky

| | |
|--------------------------|-------|
| BLACK (CA. P. BLACK 6 C) | WHITE |
|--------------------------|-------|

Köpergewebe, 185 g/m² | Latzschürze mit Bändern aus Schürzenstoff, mit Nahtsicherung | Latzbandlänge ca. 60 cm | Waschbar bis 60°C



KARLOWSKY®



KY028 | LS11 Latzschürze Carlo

100% Baumwolle
70 x 90 cm (Breite x Länge)
185 g/m²

Karlowsky

| | | |
|--------------------------|------------------------|---------------------|
| BLACK (CA. P. BLACK 6 C) | BORDEAUX (CA. P. 209C) | NAVY (CA. P. 2767C) |
|--------------------------|------------------------|---------------------|

Köpergewebe, 185 g/m² | Hochveredelt, gekrumpft, farbig bedruckt, weiße Nadelstreifen | Latzschürze mit Bändern aus Schürzenstoff, mit Nahtsicherung | Latzband mit Schnalle zum stufenlosen Einstellen der Länge bis 70 cm | Aufgesetzte Tasche mit 2 Fächern, 34 x 18 cm | Waschbar bis 40°C



KARLOWSKY®

**KY044 | BLS5 Latzschürze Basic mit Tasche und Schnalle**

65% Polyester / 35% Baumwolle
75 x 90 cm (Breite x Länge)
 215 g/m²

Karlowsky

| | | | |
|----------------------------|-------------------------|----------------------------|-----------------------------|
| ANTHRACITE (CA. P. 432C) | AUBERGINE (CA. P. 209C) | BASALT GREY (CA. P. 4276C) | BLACK (CA. P. BLACK 6 C) |
| BLUE (CA. P. 7687C) | BORDEAUX (CA. P. 209C) | CAMEL (CA. P. 2318C) | FOREST GREEN (CA. P. 3435C) |
| LIGHT BROWN (CA. P. 2322C) | LIME (CA. P. 2303C) | MOSS GREEN (CA. P. 4229C) | MUSTARD (CA. P. 146C) |
| NAVY (CA. P. 2767C) | PINE GREEN | PINK (CA. P. 7636C) | RASPBERRY (CA. P. 1797C) |
| RED (CA. P. 200C) | SAND (CA. P. 7528C) | SUN YELLOW (CA. P. 127C) | TURQUOISE (CA. P. 639C) |
| WHITE | | | |

Köpergewebe, 215 g/m² | Latzschürze mit Bändern aus Schürzenstoff, mit Nahtsicherung | Latzband mit Schnalle zum stufenlosen Einstellen der Länge bis 70 cm | Aufgesetzte Tasche mit 2 Fächern (40 x 20 cm) | Waschbar bis 60°C



KARLOWSKY®

**KY045 | BLS3 Basic Latzschürze**

65% Polyester / 35% Baumwolle
75 x 100 cm (Breite x Länge)
 215 g/m²

Karlowsky

| | | | |
|----------------------------|----------------------------|---------------------|------------------------|
| ANTHRACITE (CA. P. 432C) | BLACK (CA. P. BLACK 6 C) | BLUE (CA. P. 7687C) | BORDEAUX (CA. P. 209C) |
| LIGHT BROWN (CA. P. 2322C) | LIGHT GREEN (CA. P. 2276C) | NAVY (CA. P. 2767C) | RED (CA. P. 200C) |
| SAND (CA. P. 7528C) | WHITE | | |

Köpergewebe, 215 g/m² | Latzschürze mit Bändern aus Schürzenstoff, mit Nahtsicherung | Latzbandlänge ca. 60 cm | Waschbar bis 60°C



KARLOWSKY®

**KY049 | BLS4 Latzschürze Basic mit Schnalle**

65% Polyester / 35% Baumwolle
75 x 90 cm (Breite x Länge)
 215 g/m²

Karlowsky

| | | | |
|----------------------------|-------------------------|----------------------------|-----------------------------|
| ANTHRACITE (CA. P. 432C) | AUBERGINE (CA. P. 209C) | BASALT GREY (CA. P. 4276C) | BLACK (CA. P. BLACK 6 C) |
| BLUE (CA. P. 7687C) | BORDEAUX (CA. P. 209C) | CAMEL (CA. P. 2318C) | FOREST GREEN (CA. P. 3435C) |
| LIGHT BROWN (CA. P. 2322C) | LIME (CA. P. 2303C) | MOSS GREEN (CA. P. 4229C) | MUSTARD (CA. P. 146C) |
| NAVY (CA. P. 2767C) | PINE GREEN | PINK (CA. P. 7636C) | RASPBERRY (CA. P. 1797C) |
| RED (CA. P. 200C) | SAND (CA. P. 7528C) | SUN YELLOW (CA. P. 127C) | TURQUOISE (CA. P. 639C) |
| WHITE | | | |

Köpergewebe, 215 g/m² | Latzschürze mit Bändern aus Schürzenstoff, mit Nahtsicherung | Latzband mit Schnalle zum stufenlosen Einstellen der Länge bis 70 cm | Waschbar bis 60°C



KARLOWSKY®

**KY072 | LS14 Latzschürze Santorini**

65% Polyester / 35% Baumwolle
75 x 95 cm
 215 g/m²

Karlowsky

| | | | |
|----------------------------|----------------------------|--------------------------|-----------------------------|
| ANTHRACITE (CA. P. 432C) | APPLE GREEN | BLACK (CA. P. BLACK 6 C) | BLUE (CA. P. 7687C) |
| BORDEAUX (CA. P. 209C) | CREAM (CA. P. 4685C) | DARK BROWN (CA. P. 439C) | FOREST GREEN (CA. P. 3435C) |
| LIGHT BROWN (CA. P. 2322C) | LIGHT GREEN (CA. P. 2276C) | LILAC (CA. P. 7662C) | NAVY (CA. P. 2767C) |
| ORANGE (CA. P. 1655C) | PINK (CA. P. 7636C) | RED (CA. P. 200C) | SAND (CA. P. 7528C) |
| WHITE | YELLOW (CA. P. 122C) | | |

Köpergewebe, 215 g/m² | Hochveredelt, gekrumpft, waschecht, pflegeleicht | Latzschürze mit Bändern aus Schürzenstoff, mit Nahtsicherung | Latzband mit Druckknopf zum Einstellen der Länge in 3 verschiedenen Stufen | Industriewäschetauglich | Waschbar bis 95°C



KARLOWSKY®



KY100 | LS 22

Latzschürze Jeans-Style mit Tasche

65% Polyester / 35% Baumwolle
71 x 95 cm (Breite x Länge)
195 g/m²

Karlowsky

VINTAGE BLACK (CA. P. COOL GREY11C) VINTAGE BLUE (CA. P. 2108C)

Köpergewebe, 195 g/m² | Hochveredelt, gekrumpft, waschecht, pflegeleicht | Latzschürze in Jeans-Optik mit Bändern aus Schürzenstoff | Kontrastfarbige Steppnähte | Zusätzliche Strapazierfähigkeit durch Nahtverriegelung an den Schürzenbändern | Latzbandlänge einstellbar mit 3 Druckknöpfen | Aufgesetzte Tasche (40 x 20 cm) mit 2 Fächern (jeweils 20 x 20 cm) | Industrieräschetauglich | Waschbar bis 95°C



KARLOWSKY®



KY115 | LS 27

Latzschürze 2in1 Urban X-Style

100% Baumwolle
68 x 80 cm (Breite x Länge)
273 g/m²

Karlowsky

NIGHT BLUE (CA. P. 333 C)/FOG GREY (COOLGRAY 7) NOUGAT (CA. P. 7518 C)/ROSE (2444 C)

Köpergewebe, 273 g/m² | Waschecht | Latzschürze zum Wenden durch abnehmbare Bänder | Unterschiedliche Farbe je Schürzenseite (2in1) | Entlastung des Nackens durch funktionelle Kreuzträger | Einfaches Abnehmen und Befestigen aller Bänder mithilfe von Karabinerverschlüssen | Längenverstellbar mithilfe von Schnallen | Taillenband zum Abnehmen und Regulieren der Weite | Bänder aus Echtleder | Praktische Taschen auf beiden Schürzenseiten | Waschbar bis 60°C



KARLOWSKY®



KY117 | LS 28

Latzschürze Denim X-Style

100% Baumwolle
68 x 80 cm (Breite x Länge)
260 g/m²

Karlowsky

DENIM BLUE (CA. P. 533 C)

Köpergewebe, 330 g/m² | Waschecht | Denim Latzschürze mit abnehmbaren Kreuzträgern | Karabinerverschlüsse | Stufenloses Einstellen der Länge | Taillenband | Bronzierte Nieten und kontrastfarbige Steppnähte | Bänder aus Echtleder | Stifftasche auf Brusthöhe | 2 seitliche Eingriffstaschen (16 x 20 cm) | Waschbar bis 40°C



KARLOWSKY®



KY116 | LS 25

Latzschürze Urban X-Style

100% Baumwolle
68 x 80 cm (Breite x Länge)
273 g/m²

Karlowsky

BEIGE (CA. P. 7529 C) BLACK (CA. P. BLACK 6 C) CHOCOLATE (CA. P. 440 C) KHAKI (CA. P. 7497 C) STONE GREY (CA. P. 2332 C)

Köpergewebe, 273 g/m² | Waschecht | Latzschürze in Twill-Optik mit Kreuzträgern zur Entlastung des Nackens | Einfaches Abnehmen und Befestigen aller Bänder mithilfe von Karabinerverschlüssen | Schnallen zum stufenlosen Einstellen der Länge | Zusätzliches Taillenband zum Regulieren der Weite | Bronzierte Nieten und kontrastfarbige Steppnähte | Funktionale Bänder aus Echtleder | Praktische Stoffschlaufe auf der rechten Seite zum Befestigen eines Kassierhalfters oder Geschirrtuchs | Linksseitige Tasche (16 x 24 cm) und Stiftfach auf Brusthöhe | Waschbar bis 60°C



KARLOWSKY®



KY113 | LS 29

Latzschürze Urban Casual-Style

100% Baumwolle
68 x 80 cm (Breite x Länge)
273 g/m²

Karlowsky

BEIGE (CA. P. 7529 C) BLACK (CA. P. BLACK 6 C) CHOCOLATE (CA. P. 440 C) KHAKI (CA. P. 7497 C) STONE GREY (CA. P. 2332 C)

Köpergewebe, 273 g/m² | Waschecht | Latzschürze in Twill-Optik mit Bändern aus Schürzenstoff | Latzband mit Schnalle zum stufenlosen Einstellen der Länge | Bronzierte Nieten und kontrastfarbige Steppnähte | Praktische Stoffschlaufe auf der rechten Seite zum Befestigen eines Kassierhalfters oder Geschirrtuchs | Linksseitige Tasche (19 x 21 cm) | Waschbar bis 60°C

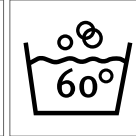
KARLOWSKY®

KY123 | BLS6

Kurze Latzschürze Basic mit Schnalle und Tasche

65% Polyester / 35% Baumwolle

75 x 60 cm

215 g/m²

Karlowsky

| | | |
|--------------------------|-----------------------------|----------------------------|
| ANTHRACITE (CA. P. 432C) | AUBERGINE (CA. P. 209C) | BASALT GREY (CA. P. 4276C) |
| BLACK (CA. P. BLACK 6 C) | BLUE (CA. P. 7687C) | BORDEAUX (CA. P. 209C) |
| CAMEL (CA. P. 2318C) | FOREST GREEN (CA. P. 3435C) | LIGHT BROWN (CA. P. 2322C) |
| LIME (CA. P. 2303C) | MOSS GREEN (CA. P. 4229C) | MUSTARD (CA. P. 146C) |
| NAVY (CA. P. 2767C) | PINE GREEN | PINK (CA. P. 7636C) |
| RASPBERRY (CA. P. 1797C) | RED (CA. P. 200C) | SAND (CA. P. 7528C) |
| SUN YELLOW (CA. P. 127C) | TURQUOISE (CA. P. 639C) | WHITE |

Maße: 75 x 60 cm (Breite x Länge) | Köpergewebe, 65% Polyester / 35% Baumwolle, 215 g/m² | Kurze Latzschürze mit Bändern aus Schürzenstoff | Zusätzliche Strapazierfähigkeit durch Nahtsicherung an den Schürzenbändern | Latzbandlänge kann einfach und flexibel durch eine Schnalle eingestellt werden (Länge bis 70 cm) | Funktionelle, aufgesetzte Tasche mit zwei Fächern (40 x 20 cm)

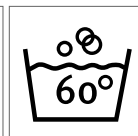
KARLOWSKY®

KY118 | LS 36

Asymmetrische Latzschürze Classic mit Tasche

65% Polyester / 35% Baumwolle

70 x 90 cm

215 g/m²

Karlowsky

| | | |
|--------------------------|--------------------------|---------------------|
| ANTHRACITE (CA. P. 432C) | BLACK (CA. P. BLACK 6 C) | NAVY (CA. P. 2767C) |
|--------------------------|--------------------------|---------------------|

Maße: 70 x 90 cm (Breite x Länge) | Köpergewebe, 65% Polyester / 35% Baumwolle, 215g/m² | Waschecht, pflegeleicht | Stilvoll, elegante Latzschürze in asymmetrischer Form | Alle Bänder bestehen aus Schürzenstoff und sind flexibel abnehmbar | Stufenloses Einstellen der Länge durch Schnalle am Latzband | Stiftschleife auf Brusthöhe | Angeschrägte Tasche (19 x 16/26 cm) auf rechter Seite

KARLOWSKY®

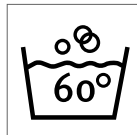

KARLOWSKY®
PASSION



KY119 | LS 38

Latzschürze Urban-Look mit Kreuzbändern und Tasche

65% Polyester / 35% Baumwolle

70 x 85 cm

215 g/m²

Karlowsky

| | | |
|-------------------------|---------------------------|---------------------------|
| AUBERGINE (CA. P. 209C) | CINNAMON (CA. P. 2321C) | MOSS GREEN (CA. P. 4229C) |
| PEBBLE (CA. P. 4268C) | STEEL BLUE (CA. P. 2380C) | |

Maße: 70 x 85 cm (Breite x Länge) | Köpergewebe, 65% Polyester / 35% Baumwolle, 215g/m² | Waschecht, pflegeleicht | Latzschürze mit abnehmbaren, kontrastfarbigen Bändern | Trendbewusste Kombination aus elegantem Look und coolem Streetwear-Style | Kontrastbänder in natureller Optik | Alle Bänder können einfach und schnell mithilfe von Druckknöpfen angebracht und abgenommen werden | Beide Schürzenbänder werden über den Schultern getragen und entlasten so den Nackenbereich | Funktionaler Verschluss: die Träger werden auf der Rückseite gekreuzt, anschließend durch die Schnallen gezogen und dann verknötet (flexibel längen- und höhenverstellbar) | Modern, angeschrägte Kanten an den Schürzenenden | Stiftschlaufe auf der rechten Brustseite | Linksseitige Tasche (19 x 21 cm) mit kontrastfarbiger Schlaufe zum Befestigen von Stiften, Geschirrtüchern oder anderer Küchenutensilien



KARLOWSKY®

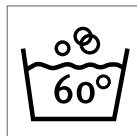

KARLOWSKY®
PASSION



KY120 | LS 39

Latzschürze Urban-Nature mit Kreuzbändern und großer Tasche

65% Polyester / 35% Baumwolle

70 x 85 cm

215 g/m²

Karlowsky

| | | |
|-------------------------|---------------------------|---------------------------|
| AUBERGINE (CA. P. 209C) | CINNAMON (CA. P. 2321C) | MOSS GREEN (CA. P. 4229C) |
| PEBBLE (CA. P. 4268C) | STEEL BLUE (CA. P. 2380C) | |

Maße: 70 x 85 cm (Breite x Länge) | Köpergewebe, 65% Polyester / 35% Baumwolle, 215g/m² | Waschecht, pflegeleicht | Latzschürze mit abnehmbaren, kontrastfarbigen Bändern | Unverwechselbare Charakteristik aus klassischem Charme und urbanem Look | Besondere Eyecatcher sind die Kreuzträger mit natureller Optik | Beide Schürzenbänder werden über den Schultern getragen und entlasten so den Nackenbereich | Funktionaler Verschluss: die Träger werden auf der Rückseite gekreuzt, anschließend durch die Ösen gezogen und dann verknötet (flexibel längen- und höhenverstellbar) | Beide Bänder sind einfach abnehmbar und können separat gewaschen werden | Mittig, aufgesetzte Taschen inklusive: 1 zentrales Großraumfach (39 x 20 cm), 2 seitliche Stiffächer und 1 kleine, aufgesetzte Tasche (17 x 11 cm)





CGW500 | 00500-12 Hemd Altino Man

100% Baumwolle
XS, S, M, L, XL, XXL, 3XL, 4XL
120 g/m²

CG Workwear

BLACK BLUE WHITE

Hemd aus reiner Baumwolle | Hochwertige, bügelfreie Qualität | Modischer Schnitt mit Kentkragen | Aufgesetzte Brusttasche | Pflegeleicht | Hoher Tragekomfort

CGW501 | 00501-12 Bluse Elise Lady

100% Baumwolle
XS, S, M, L, XL, XXL, 3XL, 4XL
120 g/m²

CG Workwear

BLACK BLUE WHITE

Bluse aus reiner Baumwolle | Hochwertige, bügelfreie Qualität | Modisch taillierter Schnitt | Pflegeleicht | Hoher Tragekomfort



CGW540 | 00540-14 Hemd San Buono Man

50% Baumwolle / 50% Polyester
S, M, L, XL, XXL, 3XL, 4XL
140 g/m²

CG Workwear

DARK GREY LIGHT GREY

Slim Fit | Stehkragen | Fein meliertes Gewebe | Waschbar bis 95 °C | Industriewäsche- und finishertauglich

CGW550 | 00550-14 Bluse Pacentro Lady

50% Baumwolle / 50% Polyester
XS, S, M, L, XL, XXL, 3XL, 4XL
140 g/m²

CG Workwear

DARK GREY LIGHT GREY

Slim Fit | Stehkragen | Fein meliertes Gewebe | Waschbar bis 95 °C | Industriewäsche- und finishertauglich



CGW560 | 00560-14 Hemd Borello Man

50% Baumwolle / 50% Polyester
S, M, L, XL, XXL, 3XL, 4XL
140 g/m²

CG Workwear

DARK GREY LIGHT GREY

Slim Fit | Kentkragen | Fein meliertes Gewebe | Waschbar bis 95 °C | Industriewäsche- und finishertauglich

CGW570 | 00570-14 Bluse Meri Lady

50% Baumwolle / 50% Polyester
XS, S, M, L, XL, XXL, 3XL, 4XL
140 g/m²

CG Workwear

DARK GREY LIGHT GREY

Slim Fit | Kentkragen | Fein meliertes Gewebe | Waschbar bis 95 °C | Industriewäsche- und finishertauglich



CGW655 | 00655-12 Hemd Prizzi Man

100% Baumwolle
S, M, L, XL, XXL, 3XL, 4XL
120 g/m²

CG Workwear

BLUE BROWN RED

Gerader Schnitt | Abgerundeter Saum | Button-down-Kragen | Aufgesetzte Brusttasche | Hautfreundlich | Pflegeleicht | 60 °C waschbar



CGW665 | 00665-12 Bluse Locati Lady

100% Baumwolle
XS, S, M, L, XL, XXL, 3XL, 4XL
120 g/m²

CG Workwear

BLUE BROWN RED

Modisch tailliert | Abgerundeter Saum | Offener Button-down-Kragen | Aufgesetzte Brusttasche | Doppelknöpfe an den Manschetten | Hautfreundlich | Pflegeleicht | 60 °C waschbar



CGW580 | 00580-15 Hemd Pretoro Man

49% Baumwolle / 49% Polyester / 2% Elastolefin
S, M, L, XL, XXL, 3XL, 4XL, 5XL
125 g/m²

CG Workwear

WHITE

Slim Fit | Stehkragen | Langarm | Hoher Tragekomfort durch Stretchanteil | Waschbar bis 95 °C | Bügelfrei | Industriegewäsche- und finishertauglich



CGW590 | 00590-15 Bluse Corvara Lady

49% Baumwolle / 49% Polyester / 2% Elastolefin
XS, S, M, L, XL, XXL, 3XL, 4XL, 5XL
125 g/m²

CG Workwear

WHITE

Slim Fit | Stehkragen | Langarm | Hoher Tragekomfort durch Stretchanteil | Waschbar bis 95 °C | Bügelfrei | Industriegewäsche- und finishertauglich



CGW600 | 00600-15 Bluse Troina Lady

49% Baumwolle / 49% Polyester / 2% Elastolefin
XS, S, M, L, XL, XXL, 3XL, 4XL, 5XL
125 g/m²

CG Workwear

BLACK WHITE

Comfort fit | Kentkragen | 3/4 Arm | Hoher Tragekomfort durch Stretchanteil | Waschbar bis 95 °C | Bügelfrei | Industriegewäsche- und finishertauglich



CGW615 | 00615-15 Hemd Navelli Man

49% Baumwolle / 49% Polyester / 2% Elastolefin
S, M, L, XL, XXL, 3XL, 4XL, 5XL
125 g/m²

CG Workwear

BLACK WHITE

Comfort fit | Kentkragen | Brusttasche | Hoher Tragekomfort durch Stretchanteil | Waschbar bis 95 °C | Bügelfrei | Industriegewäsche- und finishertauglich



CGW625 | 00625-15 **Bluse Scerni Lady**

49% Baumwolle / 49% Polyester / 2% Elastolefin

XS, S, M, L, XL, XXL, 3XL, 4XL, 5XL

125 g/m²

CG Workwear

BLACK WHITE

Comfort fit | Kentkragen | Langarm | Hoher Tragekomfort durch Stretchanteil | Waschbar bis 95 °C | Bügelfrei | Industriewäsche- und finishertauglich



CGW630 | 00630-15 **Hemd Pesaro Man**

49% Polyester / 49% Baumwolle / 2% Elastolefin

S, M, L, XL, XXL

125 g/m²

CG Workwear

BLACK CHAMPAGNER CHOCOLATE
RED WHITE

Qualitativ hochwertiges Stretchhemd | Slim Fit | Hochveredeltes Mischgewebe | Doppelte Nähte aus strapazierfähigen Alterfil-Garnen | Waschbar bis 95 °C

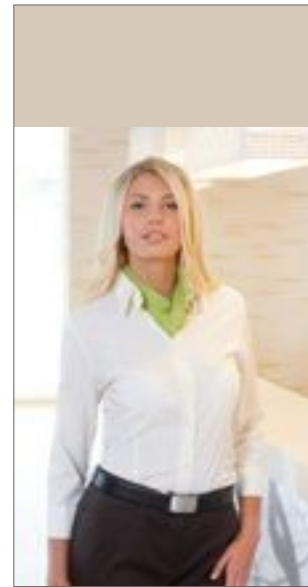

CGW640 | 00640-15 **Bluse Ferrara Lady**

49% Polyester / 49% Baumwolle / 2% Elastolefin

S, M, L, XL, XXL

125 g/m²

CG Workwear

BLACK CHAMPAGNER CHOCOLATE
RED WHITE

Etwas längerer Schnitt | Hervorragende Trageeigenschaften durch Stretchanteil | Knöpfe mit Kreuzstichbefestigung | EOL (Stretch) hochveredeltes Mischgewebe | Stark tailliert | Waschbar bis 95 °C



KUSTOM KES
bargear



K740 | KK740

**Women's Tailored Fit
Bar Shirt Mandarin
Collar Long Sleeve**

57% Baumwolle / 40% Polyester / 3% Elasthan

34 (XS/8), 36 (S/10), 38 (M/12), 40 (L/14), 42 (XL/16), 44 (XXL/18), 46 (3XL/20)

120 g/m²

Bargear

BLACK

Stretchmaterial für angenehmen Tragekomfort | Leicht verstärkter Asia-Kragen | Verdeckte Knopfleiste | Seitenschlitze



KUSTOM KES
bargear



K738 | KK738

**Women's Tailored Fit
Bar Shirt Long Sleeve**

57% Baumwolle / 40% Polyester / 3% Elasthan

34 (XS/8), 36 (S/10), 38 (M/12), 40 (L/14), 42 (XL/16), 44 (XXL/18), 46 (3XL/20)

120 g/m²

Bargear

BLACK

Stretchmaterial für angenehmen Tragekomfort | Körperbetont geschnitten | Leicht verstärkter Kragen | Verstellbare Manschetten mit zwei Knöpfen



KUSTOM KES
bargear



K736 | KK736

**Women's Tailored Fit
Bar Shirt Mandarin
Collar Short Sleeve**

57% Baumwolle / 40% Polyester / 3% Elasthan

34 (XS/8), 36 (S/10), 38 (M/12), 40 (L/14), 42 (XL/16), 44 (XXL/18), 46 (3XL/20)

120 g/m²

Bargear

BLACK

Stretchmaterial für angenehmen Tragekomfort | Leicht verstärkter Asia-Kragen | Verdeckte Knopfleiste | Seitenschlitze



KUSTOM KIT
bargear



STRETCH

K735 | KK735

Women's Tailored Fit Bar Shirt Short Sleeve

57% Baumwolle / 40% Polyester / 3% Elasthan

34 (XS/8), 36 (S/10), 38 (M/12), 40 (L/14), 42 (XL/16), 44 (XXL/18), 46 (3XL/20)
120 g/m²

Bargear

BLACK

Stretchmaterial für angenehmen Tragekomfort | Leicht taillierter Schnitt | Leicht verstärkter Kragen | Verdeckte Knopfleiste | Gewebtes Label



KUSTOM KIT
bargear



STRETCH

K123 | KK123

Men's Tailored Fit Bar Shirt Mandarin Collar Long Sleeve

57% Baumwolle / 40% Polyester / 3% Elasthan

37 (S/14H), 38/40 (M/15-15H), 41/42 (L/16-16H), 43/44 (XL/17-17H), 45/47 (XXL/18-18H)
120 g/m²

Bargear

BLACK

Stretchmaterial für angenehmen Tragekomfort | Leicht verstärkter Asia-Kragen | Verdeckte Knopfleiste | Zwei Plisseefalten auf dem Rücken



KUSTOM KIT
bargear



STRETCH

K122 | KK122

Men's Tailored Fit Bar Shirt Mandarin Collar Short Sleeve

57% Baumwolle / 40% Polyester / 3% Elasthan

37 (S/14H), 38/40 (M/15-15H), 41/42 (L/16-16H), 43/44 (XL/17-17H), 45/47 (XXL/18-18H)
120 g/m²

Bargear

BLACK

Stretchmaterial für angenehmen Tragekomfort | Leicht verstärkter Asia-Kragen | Verdeckte Knopfleiste | Sattelnäht | Längeres Rückenteil | Doppelt gelegte Seiten- und Ärmelnähte



KUSTOM KIT
bargear



STRETCH

K121 | KK121

Men's Tailored Fit Bar Shirt Long Sleeve

57% Baumwolle / 40% Polyester / 3% Elasthan

37 (S/14H), 38/40 (M/15-15H), 41/42 (L/16-16H), 43/44 (XL/17-17H), 45/47 (XXL/18-18H)
120 g/m²

Bargear

BLACK

Stretchmaterial für angenehmen Tragekomfort | Verstärkter Kragen | Verstellbare Manschetten | Längeres Rückenteil | Keine Rückenfalten | Doppelt gelegte Seitennähte | Weblabel im Nacken | Ersatzknopf



KUSTOM KIT
bargear



STRETCH

K120 | KK120

Men's Tailored Fit Bar Shirt Short Sleeve

57% Baumwolle / 40% Polyester / 3% Elasthan

37 (S/14H), 38/40 (M/15-15H), 41/42 (L/16-16H), 43/44 (XL/17-17H), 45/47 (XXL/18-18H)
120 g/m²

Bargear

BLACK

Stretchmaterial für angenehmen Tragekomfort | Modisch kurz und körperbetont geschnitten | Verstärkter Kragen | Doppelnähte an Ärmeln und Seiten | Längeres Rückenteil | Ersatzknopf



KUSTOM KIT



EASY

3XL

K729 | KK729

Women's Classic Fit Workforce Shirt Long Sleeve

65% Polyester / 35% Baumwolle

34 (XS/8), 36 (S/10), 38 (M/12), 40 (L/14), 42 (XL/16), 44 (XXL/18), 46 (3XL/20), 48 (4XL/22), 50 (5XL/24), 52 (6XL/26), 54 (7XL/28)
115 g/m²

Kustom Kit

BLACK

LIME

WHITE

Figurbetonter Schnitt | Bügelleicht | Verstärkter Kragen | Abgerundeter Saum | Rücken-Passe | Abnäher vorne und hinten | Einzelnäht an den Ärmelausschnitten | Optionale Brusttasche



KUSTOM KIT.



K728 | KK728

Women's Classic Fit Workforce Poplin Shirt Short Sleeve

65% Polyester / 35% Baumwolle

34 (XS/8), 36 (S/10), 38 (M/12), 40 (L/14), 42 (XL/16), 44 (XXL/18), 46 (3XL/20), 48 (4XL/22), 50 (5XL/24), 52 (6XL/26), 54 (7XL/28)

115 g/m²

Kustom Kit

BLACK **LIME** **WHITE**

Popeline-Bluse | Leicht tailliert | Bügelleicht | Leicht verstärkter Kragen | Abgerundeter Saum | Doppelnähte an den Ärmeln und Seiten | Rückenpasse | Abnäher vorn und hinten | Mit beigelegter Brusttasche zum nachträglichen Annähen



KUSTOM KIT.



K140 | KK140

Men's Classic Fit Workforce Shirt Long Sleeve

65% Polyester / 35% Baumwolle

37 (S/14H), 38/40 (M/15-15H), 41/42 (L/16-16H), 43/44 (XL/17-17H), 45/47 (XXL/18-18H), 49/50 (3XL/19H)

115 g/m²

Kustom Kit

BLACK **LIME** **WHITE**

Bügelleicht | Abgerundeter Saum | Button-Down-Kragen | Verstärkter Kragen | Doppelnahtverarbeitung an den Ärmeln und Seiten | Einzelnäht am Ärmelausschnitt | Rückenpasse | Ersatzknopf | Optionale Brusttasche beigelegt



KUSTOM KIT.



K100 | KK100

Men's Classic Fit Workforce Shirt Short Sleeve

65% Polyester / 35% Baumwolle

37 (S/14H), 38/40 (M/15-15H), 41/42 (L/16-16H), 43/44 (XL/17-17H), 45/47 (XXL/18-18H), 49/50 (3XL/19H)

115 g/m²

Kustom Kit

BLACK **LIME** **WHITE**

Popeline-Hemd | Bügelleicht | Button-Down-Kragen | Mit beigelegter Brusttasche zum nachträglichen Annähen | Ersatzknopf



KARLOWSKY®



KY111 | JM 28

Kochhemd Jeans-Style

65% Polyester / 35% Baumwolle

46, 48, 50, 52, 54, 56, 58, 60, 62, 64

145 g/m²

Karlowsky

VINTAGE BLACK (CA. P. COOL GREY11C) **VINTAGE BLUE (CA. P. 2108C)**

Leinwandgewebe, 145 g/m² | Hochveredelt, gekrumpft, waschecht, pflegeleicht, knitterarm | Kochhemd im Denim-Look aus besonders leichtem Stoff | Kontrastfarbige Steppnähte | Modischer Stehkragen und Zierriegel an den Schultern | Gekrempelte Hemdärmel mit zusätzlichen Befestigungsriegeln | Brusttasche | Zwei Stiftfächer direkt neben der Brusttasche | Mit bronzierten Druckknöpfen | Industriewäschetauglich | Waschbar bis 95°C

NEW



KY124 | BM7/BM8/BM9 Herren KaroheMD Urban

65% Polyester / 35% Baumwolle
S, M, L, XL, XXL, 3XL
110 g/m²

Karlovscky

BLACK (CA. P. BLACK 6 C) | NAVY (CA. PANTONE 2767C) | SAHARA (CA. PANTONE 467C)

Köpergewebe, 65% Polyester / 35% Baumwolle, 110 g/m² | Pflegeleicht | Urbanes Herrenhemd im angesagten Karo-Design | Optimale Kombination aus klassischem Charme und coolem Streetwear-Style | Weicher Stoff für ein angenehmes Tragegefühl auf der Haut | Hohe Waschbarkeit gegen hartnäckige Verschmutzungen | Passform: Slim-Fit (tailliert geschnitten) | Rückenpasse | Kentkragen | Lange Ärmel | Abgerundete Sportmanschette mit zwei nebeneinander angeordneten Knöpfen zum Einstellen des Manschettenumfangs | Abgerundeter Saum

KY125 | BF7/BF8/BF9 Damen KaroheMD Urban

65% Polyester / 35% Baumwolle
XS, S, M, L, XL, XXL
110 g/m²

Karlovscky

BLACK (CA. P. BLACK 6 C) | NAVY (CA. PANTONE 2767C) | SAHARA (CA. PANTONE 467C)

Köpergewebe, 65% Polyester / 35% Baumwolle, 110 g/m² | Pflegeleicht | Urbane Damenbluse im angesagten Karo-Design | Optimale Kombination aus klassischem Charme und coolem Streetwear-Style | Weicher Stoff für ein angenehmes Tragegefühl auf der Haut | Hohe Waschbarkeit gegen hartnäckige Verschmutzungen | Passform: Slim-Fit (tailliert geschnitten) | Rückenpasse | Kentkragen | Lange Ärmel | Abgerundete Sportmanschette mit zwei nebeneinander angeordneten Knöpfen zum Einstellen des Manschettenumfangs | Abgerundeter Saum



PREMIER®



PW252 | PR252

Maxton Check Mens Long Sleeve Shirt

65% Polyester / 35% Baumwolle

S, M, L, XL, XXL, 3XL

110 g/m²

Premier Workwear

| | |
|--------------------------------|--------------------------------------|
| BLACK/RED (CA. PANTONE 201C) | LIGHT BLUE (CA. PANTONE 2707C)/WHITE |
| NAVY (CA. PANTONE 533C)/WHITE | SILVER (CA. PANTONE 429C)/WHITE |
| STEEL (CA. PANTONE 431C)/WHITE | |

Gefärbtes Baumwollgarn | Knopf und Lasche für Roll-Sleeve-Option | Ein-Knopf-Manschette und Ärmelschutz | Verdeckter Button-Down-Kragen | Pflegeleichtes Material



PREMIER®



PW352 | PR352

Maxton Check Womens Long Sleeve Shirt

65% Polyester / 35% Baumwolle

XS, S, M, L, XL, XXL

110 g/m²

Premier Workwear

| | |
|--------------------------------|--------------------------------------|
| BLACK/RED (CA. PANTONE 201C) | LIGHT BLUE (CA. PANTONE 2707C)/WHITE |
| NAVY (CA. PANTONE 533C)/WHITE | SILVER (CA. PANTONE 429C)/WHITE |
| STEEL (CA. PANTONE 431C)/WHITE | |

Gefärbtes Baumwollgarn, Popeline | Ein-Knopf-Manschette und Ärmelschutz | Verdeckter Button-Down-Kragen | Pflegeleichtes Material



PREMIER®



PW222 | PR222

Men's Jeans Stitch Denim Shirt

100% Baumwolle

XS, S, M, L, XL, XXL, 3XL

155 g/m²

Premier Workwear

| | |
|--------------------------|----------------------------|
| BLACK DENIM (CA. P. 433) | INDIGO DENIM (CA. P. 2767) |
|--------------------------|----------------------------|

Jeanshemd aus 100% Baumwolle | Kontrastnähte | Brusttasche links | Manschettenknöpfe und geknöpfter Ärmelschutz | Gebogener Saum



PREMIER®



PW250 | PR250

Men's Mulligan Check Cotton Long Sleeve Shirt

100% Baumwolle

S, M, L, XL, XXL, 3XL

115 g/m²

Premier Workwear

| | |
|------------------------------|------------|
| CAMEL (CA. PANTONE 132)/NAVY | RED/NAVY |
| STEEL/BLACK | WHITE/NAVY |

Krempelärmel mit Knopfverschluss am Oberarm | Knopfmanschetten für die langärmelige Variante | Schmale Softabschlüsse | Halbtaillierte Passform für Herren | Attraktives Karomuster



PREMIER®



PW254 | PR254

Ginmill Check Mens Long Sleeve Cotton Shirt

100% Baumwolle

S, M, L, XL, XXL, 3XL

115 g/m²

Premier Workwear

| |
|-------------|
| BLACK/WHITE |
|-------------|

Gefärbtes Baumwollgarn, Popeline | Roll-Sleeve-Option mit Knopf- und Laschenverschluss am Oberarm | Schmale Softkragen-Optik | Halb taillierte Passform | Knöpfbarer Ärmelabschluss für Long-Sleeve-Option



PREMIER®



PW256 | PR256

Sidehill Check Mens Long Sleeve Cotton Shirt

100% Baumwolle

S, M, L, XL, XXL, 3XL

115 g/m²

Premier Workwear

| |
|--------------------------------------|
| NAVY (CA. P. 533C)/RED (CA. P. 201C) |
|--------------------------------------|

Gefärbtes Baumwollgarn, Popeline | Roll-Sleeve-Option mit Knopf- und Laschenverschluss am Oberarm | Schmale Softkragen-Optik | Halb taillierte Passform | Knöpfbarer Ärmelabschluss für Long-Sleeve-Option



PW220 | PR220

Men's Microcheck (Gingham) Long Sleeve Cotton Shirt

100% Baumwolle
XS, S, M, L, XL, XXL, 3XL
115 g/m²

Premier Workwear

BLACK/WHITE | LIGHT BLUE (CA. PANTONE 7451)/WHITE | NAVY (CA. PANTONE 2766)/WHITE | RED (CA. PANTONE 200)/WHITE

Popeline-Gewebe aus gefärbtem Baumwollgarn | Beliebtes Vichy-Karomuster | Taillierter Schnitt | Weicher Kragen | Doppelt geknöpfte Ärmelabschlüsse

PW320 | PR320

Ladies' Microcheck (Gingham) Long Sleeve Cotton Shirt

100% Baumwolle
XS, S, M, L, XL, XXL, 3XL
115 g/m²

Premier Workwear

BLACK/WHITE | LIGHT BLUE (CA. PANTONE 7451)/WHITE | NAVY (CA. PANTONE 2766)/WHITE | RED (CA. PANTONE 200)/WHITE

Popeline-Gewebe aus gefärbtem Baumwollgarn | Beliebtes Vichy-Karomuster | Taillierter Schnitt | Brust- und Rückenabnäher | Abgerundeter Saum | Weicher Kragen | Doppelt geknöpfte Ärmelabschlüsse



PREMIER



PW322 | PR322

Ladies` Jeans Stitch Denim Shirt

100% Baumwolle
XS, S, M, L, XL, XXL, 3XL
155 g/m²

Premier Workwear

BLACK DENIM (CA. P. 433)

INDIGO DENIM (CA. P. 2767)

Jeanshemd aus 100% Baumwolle | Kontrastnähte | Zwei Brusttaschen | Manschettenknöpfe und geknöpfter Ärmelschutz | Gebogener Saum

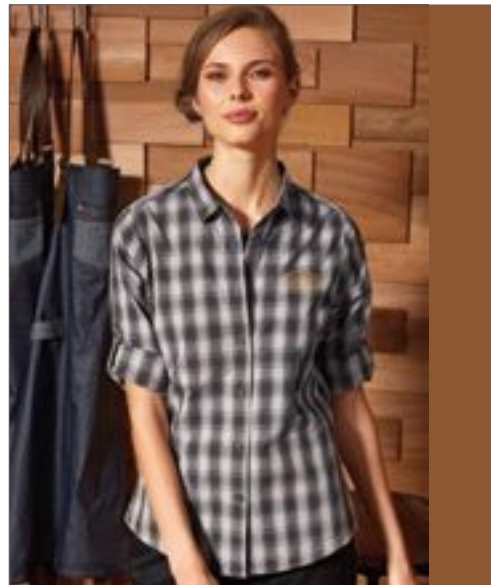

PREMIER



PW350 | PR350

Ladies` Mulligan Check Cotton Long Sleeve Shirt

100% Baumwolle
XS, S, M, L, XL, XXL
115 g/m²

Premier Workwear

CAMEL (CA. PANTONE 132)/NAVY

RED/NAVY

STEEL/BLACK

WHITE/NAVY

Krempelärmel mit Knopflasche am Oberarm | Schmäler Softabschluss | Halbtaillierte Passform für Damen | Attraktives Karomuster



PREMIER



PW354 | PR354

Ginmill Check Womens Long Sleeve Cotton Shirt

100% Baumwolle
XS, S, M, L, XL, XXL
115 g/m²

Premier Workwear

BLACK/WHITE

Roll-Sleeve-Option mit Knopf- und Laschenverschluss am Oberarm | Doppelknopf-Ärmelabschluss für Long-Sleeve-Option | Schmale Softkragen-Optik | Brustabnäher und Abnäher hinten



PREMIER



PW356 | PR356

Sidehill Check Womens Long Sleeve Cotton Shirt

100% Baumwolle
XS, S, M, L, XL, XXL
115 g/m²

Premier Workwear

NAVY (CA. P. 533C)/RED (CA. P. 201C)

Gefärbtes Baumwollgarn, Popeline | Roll-Sleeve-Option mit Knopf- und Laschenverschluss am Oberarm | Doppelknopf-Ärmelabschluss für Long-Sleeve-Option | Schmale Softkragen-Optik | Brustabnäher und Abnäher hinten



PREMIER



PW221 | PR221

Men's Microcheck (Gingham) Short Sleeve Cotton Shirt

100% Baumwolle
XS, S, M, L, XL, XXL, 3XL
115 g/m²

Premier Workwear

| | |
|-------------|------------------|
| BLACK/WHITE | LIGHT BLUE/WHITE |
| NAVY/WHITE | RED/WHITE |

Beliebtes Vichy-Muster | Halbtaillierte Passform | Softabschlüsse | Langarm-Version: PR220



PREMIER



PW306 | PR306

Ladies' Roll-Sleeve Poplin-Bluse

65% Polyester / 35% Baumwolle
XS (34), S (36), M (40), L (44), XL (48), XXL (52)
105 g/m²

Premier Workwear

BLACK

Variable Armlängenverstellung von Lang- auf Kurzarmluse mittels Schlaufe/Knopf-System am Oberarm | Brusttasche links | Verstärkter Kragen | Easy-Care-Ausführung | Femininer Schnitt | WRAP zertifiziert



PREMIER



PW321 | PR321

Ladies' Microcheck (Gingham) Short Sleeve Cotton Shirt

100% Baumwolle
XS, S, M, L, XL, XXL, 3XL
115 g/m²

Premier Workwear

| | |
|-------------|------------------|
| BLACK/WHITE | LIGHT BLUE/WHITE |
| NAVY/WHITE | RED/WHITE |

Beliebtes Vichy-Muster | Taillierte Passform | Abnäher an Brust und Rücken | Gebogener Saum | Weiches Kragendesign



TEE JAYS



TJ4021 | 4021

Luxury Shirt Slim Fit

100% Baumwolle
S, M, L, XL, XXL
133 g/m²

Tee Jays

| | | |
|-------|------------|-----------------|
| BLACK | LIGHT BLUE | LIGHT BLUE/BLUE |
| WHITE | WHITE/BLUE | |

Leichter Haifischkragen | Kragen und Bündchen nahtgeschweißt | Rückenpasse | Abnäher am Rücken | Abgerundeter Saum | Bügelleicht | Andersfarbige Knöpfe



TEE JAYS



TJ4025 | 4025

Womens Stretch Luxury Shirt

96% Baumwolle / 4% Elasthan
XS, S, M, L, XL, XXL, 3XL
113 g/m²

Tee Jays

| | | |
|-------|------------|-------|
| BLACK | LIGHT BLUE | WHITE |
|-------|------------|-------|

Leicht taillierte Passform | Kragen und Bündchen nahtgeschweißt | Rückenpasse mit zwei Kellerfalten | Abnäher am Rücken | Abgerundeter Saum | Bügelleicht

Tee Jays®



TJ4020 | 4020

Luxury Shirt Comfort Fit

100% Baumwolle
S, M, L, XL, XXL, 3XL, 4XL
133 g/m²

Tee Jays

| | |
|-----------------|------------|
| BLACK | LIGHT BLUE |
| LIGHT BLUE/BLUE | WHITE |
| WHITE/BLUE | |

Leichter Haifischkragen | Kragen und Bündchen nahtgeschweißt | Rückenpasse | Abnäher am Rücken | Abgerundeter Saum | Bügelleicht | Andersfarbige Knöpfe



HENBURY



W592 | H592 **Men's Mandarin Shirt Roll Tab Sleeve**

100% Polyester
XS, S, M, L, XL, XXL
115 g/m²

Henbury

BLACK

Mandarinkragen | Aufrollbare Ärmel mit Lasche | Feuchtigkeitsaufnehmendes Cofrex/PUFY®-Garn | Antibakteriell | Ausschneid-Markenetikett | Normale Passform | DTM-Knöpfe | Verstellbare Ärmelabschlüsse, Ärmelschildchen | UV-Schutzfaktor > 50 | Schnell trocknend | Pflegeleicht | Ausgezeichnete Farbbeständigkeit

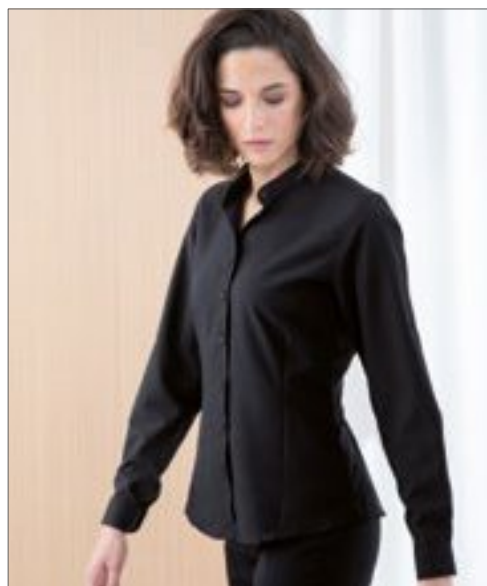

HENBURY



W593 | H593 **Ladies' Mandarin Shirt Roll Tab Sleeve**

100% Polyester
XS, S, M, L, XL, XXL
115 g/m²

Henbury

BLACK

Mandarinkragen | Aufrollbare Ärmel mit Lasche | Feuchtigkeitsaufnehmendes Cofrex/Pufy®-Garn | Antibakteriell | Ausschneid-Markenetikett | Normale Passform, DTM-Knöpfe | Verstellbare Ärmelabschlüsse | UV-Schutzfaktor > 50 | Schnell trocknend | Pflegeleicht | Ausgezeichnete Farbbeständigkeit



JAMES & NICHOLSON



JN637 | JN637 **Ladies' Traditional Shirt**

100% Baumwolle
XS, S, M, L, XL, XXL
100 g/m²

James+Nicholson

GREEN/WHITE
ROYAL/WHITE

PURPLE/WHITE

RED/WHITE

Damen-Bluse im klassischen Trachtenlook | Hochwertige, bügelleichte Popeline-Qualität mit Easy-Care Finish | Ärmel zum Hochkrempeln mit Lasche und Knopf | Abgerundeter Saum | Trachtenknöpfe aus Horn-Imitat | Taillierter, femininer Schnitt



JAMES & NICHOLSON



JN638 | JN638 **Men's Traditional Shirt**

100% Baumwolle
S, M, L, XL, XXL, 3XL
100 g/m²

James+Nicholson

GREEN/WHITE

RED/WHITE

ROYAL/WHITE

Herren-Hemd im klassischen Trachtenlook | Hochwertige, bügelleichte Popeline-Qualität mit Easy-Care Finish | Ärmel zum Hochkrempeln mit Lasche und Knopf | Abgerundeter Saum | Trachtenknöpfe aus Horn-Imitat | Classic fit | Leicht tailliert | Brusttasche | Zwei Rückenfallen



BCSMP41 | SMP41 **Poplin Shirt Heritage Long Sleeve / Men**

100% Baumwolle
S, M, L, XL, XXL, 3XL, 4XL
White 120 g/m², Coloured 125 g/m² B&C

| | | |
|-------|-----------|----------|
| BLACK | BLUE CHIP | DEEP RED |
| WHITE | | |

Gekämmte Baumwolle | Cutaway-Kragen | Knöpfe mit Perlmutter-Effekt | Gerade Manschetten und quadratisch geformte Stulpen | Option für Umschlagmanschette: Zusätzliche Knopflöcher für Manschettenknöpfe | Mit exklusivem B&C Tie-Fix® | Brusttasche links | Passe hinten mit zwei seitlichen, doppelt genähten Falten



BCSWP43 | SWP43 **Poplin Shirt Heritage Long Sleeve / Women**

100% Baumwolle
XS (34), S (36), M (38), L (40), XL (42), XXL (44), 3XL (46), 4XL (48)
120 g/m² B&C

| | | |
|-------|-----------|----------|
| BLACK | BLUE CHIP | DEEP RED |
| WHITE | | |

Gekämmte Baumwolle | Weicher Damenkragen | Knöpfe mit Perlmutter-Effekt | Gerade Manschetten mit zwei Knöpfen und dünnen, quadratisch geformten Stulpen | Option für Umschlagmanschette | Abnäher im Brust- und Rückenbereich für eine weibliche Silhouette | Horizontales letztes Knopfloch



BCSMP21 | SMP21 **Poplin Shirt Black Tie Long Sleeve / Men**

97% Baumwolle / 3% Elasthan
S, M, L, XL, XXL, 3XL, 4XL
135 g/m² B&C

| | | |
|-------|-------------|---------------|
| BLACK | COFFEE BEAN | LUXURIOUS RED |
| WHITE | | |

97% gekämmte Baumwolle / 3% Elasthan | Cutaway-Kragen mit zwei Knöpfen | Knöpfe mit Perlmutter-Effekt | Verstellbare, eckige Manschetten mit zwei Knöpfen und quadratisch geformten Stulpen | Zusätzliche Knopflöcher für Manschettenknöpfe | Kürzere Länge, kann auch über dem Hosenbund getragen werden | Abnäher am Rückenteil



BCSMP22 | SMP22 **Poplin Shirt Black Tie Short Sleeve / Men**

97% Baumwolle / 3% Elasthan
S, M, L, XL, XXL, 3XL, 4XL
135 g/m² B&C

| | | |
|-------|-------------|---------------|
| BLACK | COFFEE BEAN | LUXURIOUS RED |
| WHITE | | |

97% gekämmte Baumwolle / 3% Elasthan | Cutaway-Kragen | Knöpfe mit Perlmutter-Effekt | Eckig geformte und seitliche Verstärkung am Hemdsaum unten | Geschwungener Saum unten | Kürzere Länge, kann auch über dem Hosenbund getragen werden | Abnäher am Rückenteil



BCSWP23 | SWP23 **Poplin Shirt Black Tie Long Sleeve / Women**

97% Baumwolle / 3% Elasthan
XS (34), S (36), M (38), L (40), XL (42), XXL (44), 3XL (46), 4XL (48)
135 g/m² B&C

| | | |
|-------|-------------|---------------|
| BLACK | COFFEE BEAN | LUXURIOUS RED |
| WHITE | | |

97% gekämmte Baumwolle / 3% Elasthan | Weicher Damenkragen | Knöpfe mit Perlmutter-Effekt | Verstellbare, eckige Manschetten mit zwei Knöpfen und dünnen, quadratisch geformten Stulpen | Zusätzliche Knopflöcher für Manschettenknöpfe | Abnäher im Brust- und Rückenbereich für eine weibliche Silhouette



BCSWP24 | SWP24 **Poplin Shirt Black Tie Short Sleeve / Women**

97% Baumwolle / 3% Elasthan
XS (34), S (36), M (38), L (40), XL (42), XXL (44), 3XL (46), 4XL (48)
135 g/m² B&C

| | | |
|-------|-------------|---------------|
| BLACK | COFFEE BEAN | LUXURIOUS RED |
| WHITE | | |

97% gekämmte Baumwolle / 3% Elasthan | Weicher Damenkragen | Im Kreuzstich angenähte, passende Knöpfe mit Perlmutter-Effekt | Doppelte Ärmelmanschette | Abnäher im Brust- und Rückenbereich für eine weibliche Silhouette | Horizontales letztes Knopfloch | Baumwoll-Elasthan-Popeline | B&C Collection ist Mitglied der Fair Wear Foundation



BESTSELLER

RUSSELL SINCE 1882
COLLECTION



Z917 | R-917M-0 **Men's Short Sleeve Classic Twill Shirt**

100% Baumwolle

S (37/38), **M** (39/40), **L** (41/42), **XL** (43/44), **XXL** (45/46), **3XL** (47/48), **4XL** (49/50)

130 g/m²

Russell Collection

| | | | |
|-------|-------------|-------|-------|
| BLACK | FRENCH NAVY | KHAKI | WHITE |
| ZINC | | | |

Baumwoll-Twill (gekämmte Baumwolle) | Weiches, gepeachtes Material | Leichter Button-Down-Kragen | Brusttasche links | Farblich passendes Nackenband mit Fischgrätmuster | Dekorative Stoff-Lasche an Schulterpasse und Seitensaumnaht | Abgerundeter Saum | Ersatzknopf | Klassischer Schnitt

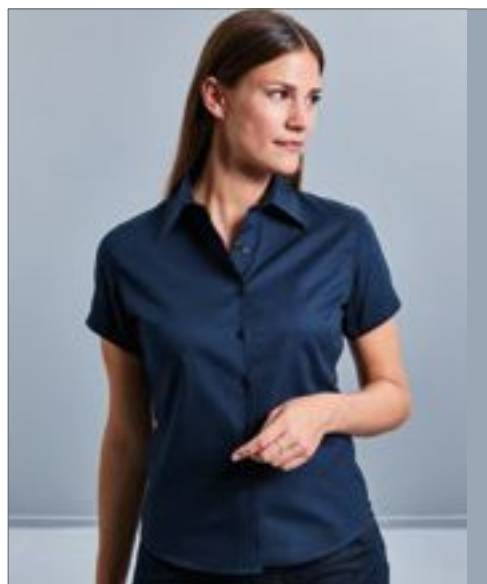

RUSSELL SINCE 1882
COLLECTION

Z917F | R-917F-0 **Ladies' Short Sleeve Classic Twill Shirt**

100% Baumwolle

XS (34), **S** (36), **M** (38), **L** (40), **XL** (42), **XXL** (44)

130 g/m²

Russell Collection

| | | | |
|-------|-------------|-------|-------|
| BLACK | FRENCH NAVY | KHAKI | WHITE |
| ZINC | | | |

Baumwoll-Twill (gekämmte Baumwolle) | Weiches, gepeachtes Material | Großzügig geschnittener Kragen | Farblich passendes Nackenband mit Fischgrätmuster | Dekorative Stoff-Lasche an Schulterpasse und Seitensaumnaht | Abgerundeter Saum | Ersatzknopf | Klassischer Schnitt



RUSSELL SINCE 1882
COLLECTION



Z973 | R-973M-0 **Men's Short Sleeve Tailored Coolmax® Shirt**

70% Baumwolle / 30% Polyester

S (37/38), **M** (39/40), **L** (41/42), **XL** (43/44), **XXL** (45/46), **3XL** (47/48), **4XL** (49/50)

White 110 g/m², Coloured 105 g/m²

Russell Collection

| | |
|------------|-------|
| LIGHT BLUE | WHITE |
|------------|-------|

70% Baumwolle / 30% Coolmax®-Polyester | Pflegeleicht (Easy Care) | Stäbchen-verstärkter New Kent-Kragen | Atmungsaktive und feuchtigkeitsregulierende Coolmax®-Faser | Strapazierfähiges Mikro-Twill | Edle Chambray-Optik in Light Blue | Hohe Waschbeständigkeit und Farbechtheit | Rückenpasse mit zwei Seitenfalten | Brusttasche links | Abgerundeter Saum



RUSSELL SINCE 1882
COLLECTION



Z973F | R-973F-0 **Ladies' Short Sleeve Tailored Coolmax® Shirt**

70% Baumwolle / 30% Polyester

XS, **S**, **M**, **L**, **XL**, **XXL**, **3XL**, **4XL**

White 110 g/m², Coloured 105 g/m²

Russell Collection

| | |
|------------|-------|
| LIGHT BLUE | WHITE |
|------------|-------|

70% Baumwolle / 30% Coolmax®-Polyester | Pflegeleicht (Easy Care) | Schlichter, moderner Kragen | Atmungsaktive und feuchtigkeitsregulierende Coolmax®-Faser | Strapazierfähiges Mikro-Twill | Edle Chambray-Optik in Light Blue | Hohe Waschbeständigkeit und Farbechtheit | Abnäher vorn und hinten für eine taillierte Passform | Abgerundeter Saum



R RUSSELL
SINCE 1902
russell COLLECTION

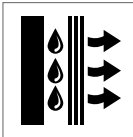
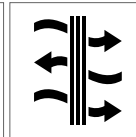

Z972F | R-972F-0

**Ladies' Long Sleeve Tailored
Coolmax® Shirt**

70% Baumwolle / 30% Polyester

XS, S, M, L, XL, XXL, 3XL, 4XL

White 110 g/m², Coloured 105 g/m²

Russell Collection

LIGHT BLUE

WHITE

70% Baumwolle / 30% Coolmax®-Polyester | Pflegeleicht (Easy Care) | Schlichter, moderner Kragen | Atmungsaktive und feuchtigkeitsregulierende Coolmax®-Faser | Strapazierfähiges Mikro-Twill | Edle Chambray-Optik in Light Blue | Hohe Waschbeständigkeit und Farbechtheit | Abnäher vorn und hinten für eine taillierte Passform | Abgeschrägte, mit zwei Knöpfen verstellbare Manschetten | Abgerundeter Saum



R RUSSELL
SINCE 1902
russell COLLECTION

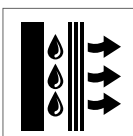
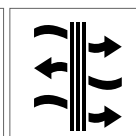

Z972 | R-972M-0

**Men's Long Sleeve Tailored
Coolmax® Shirt**

70% Baumwolle / 30% Polyester

S (37/38), M (39/40), L (41/42), XL (43/44), XXL (45/46), 3XL (47/48), 4XL (49/50)

White 110 g/m², Coloured 105 g/m²

Russell Collection

LIGHT BLUE

WHITE

70% Baumwolle / 30% Coolmax®-Polyester | Pflegeleicht (Easy Care) | Stäbchen-verstärkter New Kent-Kragen | Atmungsaktive und feuchtigkeitsregulierende Coolmax®-Faser | Strapazierfähiges Mikro-Twill | Edle Chambray-Optik in Light Blue | Hohe Waschbeständigkeit und Farbechtheit | Rückenpasse mit zwei Seitenfalten | Brusttasche links | Abgeschrägte, mit zwei Knöpfen verstellbare Manschetten | Abgerundeter Saum

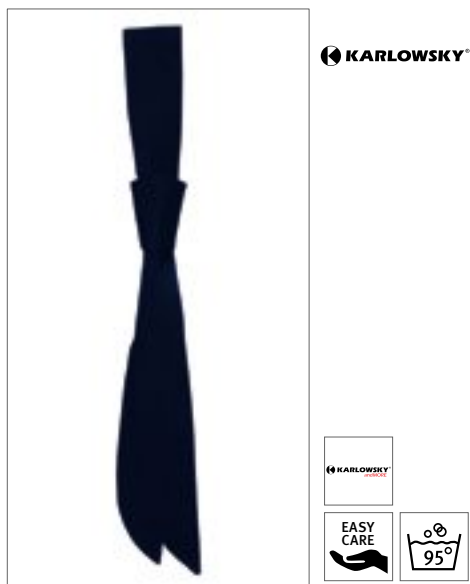

KY001 | AK3 **Serviceschleife**
65% Polyester / 35% Baumwolle
94 x 5 cm (Länge x Breite)
215 g/m² Karlowsky

| | | |
|----------------------------|-----------------------------|----------------------------|
| ANTHRACITE (CA. P. 432C) | APPLE (CA. P. 7486C) | BLACK (CA. P. BLACK 6 C) |
| BLUE (CA. P. 7687C) | BORDEAUX (CA. P. 209C) | CREAM (CA. P. 4685C) |
| DARK BROWN (CA. P. 439C) | FOREST GREEN (CA. P. 3435C) | LIGHT BROWN (CA. P. 2322C) |
| LIGHT GREEN (CA. P. 2276C) | LILAC (CA. P. 7662C) | NAVY (CA. P. 2767C) |
| ORANGE (CA. P. 1655C) | PINK (CA. P. 7636C) | RED (CA. P. 200C) |
| SAND (CA. P. 7528C) | WHITE | YELLOW (CA. P. 122C) |

Köpergewebe, 215 g/m² | Hochveredelt, gekrumpft, waschecht, pflegeleicht | Kein Binden | Einfache Handhabung durch Fixierschleife | Industriewäsche-tauglich | Waschbar bis 95°C



KY050 | AK4 **Krawatte**
65% Polyester / 35% Baumwolle
148 x 6,5 cm (Länge x Breite)
215 g/m² Karlowsky

| | | |
|----------------------------|---------------------------|----------------------------|
| ANTHRACITE (CA. P. 432C) | APPLE (CA. P. 7486C) | BLACK (CA. P. BLACK 6 C) |
| BLUE (CA. P. 7687C) | BORDEAUX (CA. P. 209C) | CREAM (CA. P. 4685C) |
| DARK BROWN (CA. P. 439C) | DARK GREEN (CA. P. 3435C) | LIGHT BROWN (CA. P. 2322C) |
| LIGHT GREEN (CA. P. 2276C) | LILAC (CA. P. 7662C) | NAVY (CA. P. 2767C) |
| ORANGE (CA. P. 1655C) | PINK (CA. P. 7636C) | RED (CA. P. 200C) |
| SAND (CA. P. 7528C) | WHITE | YELLOW (CA. P. 122C) |

Hochveredelt, gekrumpft, waschecht, pflegeleicht | Moderne schmale Form | Industriewäsche-tauglich | Waschbar bis 95°C



KY109 | AK 11 **Serviceschleife Jeans-Style**
65% Polyester / 35% Baumwolle
94 x 5 cm (Breite x Länge)
195 g/m² Karlowsky

| | |
|-------------------------------------|-----------------------------|
| VINTAGE BLACK (CA. P. COOL GREY11C) | VINTAGE BLUE (CA. P. 2108C) |
|-------------------------------------|-----------------------------|

Köpergewebe, 195 g/m² | Hochveredelt, gekrumpft, waschecht, pflegeleicht | Serviceschleife in Jeans-Optik mit funktionaler Schlaufe zum Fixieren | Kein Binden notwendig | Industriewäsche-tauglich | Waschbar bis 95 °C



KY110 | AK 12 **Krawatte Jeans-Style**
65% Polyester / 35% Baumwolle
148 x 6,5 cm (Breite x Länge)
195 g/m² Karlowsky

| | |
|-------------------------------------|-----------------------------|
| VINTAGE BLACK (CA. P. COOL GREY11C) | VINTAGE BLUE (CA. P. 2108C) |
|-------------------------------------|-----------------------------|

Köpergewebe, 195 g/m² | Hochveredelt, gekrumpft, waschecht, pflegeleicht | Krawatte zum Binden in Jeans-Optik | Moderne, schmale Form | Industriewäsche-tauglich | Waschbar bis 95 °C



CGW1360 | 01360-01 **Krawatte Messina**
65% Polyester / 35% Baumwolle
One Size / 120 cm lang
215 g/m² CG Workwear

| | | |
|-----------|-------------|---------|
| BLACK | BUGATTI | CAMEL |
| CHERRY | CHOCOLATE | COPPER |
| CURRY | DARK BLUE | ELEFANT |
| EVERGREEN | GRIFFIN | KHAKI |
| LAVA | LEAF | MAGENTA |
| NAVY | ORANGE | RAVEN |
| RED | REGENCY RED | SAND |
| SUNSHINE | TAUPE | TOFFEE |
| TURQUOISE | WHITE | |

Mit Fixierschleife, ohne Binden | Doppelt gefärbt | Reaktivfärbung | Geschütztes Design | Waschbar bis 95 °C |



CGW150 | 00150-01 **Kurzkravatte Siena**
65% Polyester / 35% Baumwolle
One Size
215 g/m² CG Workwear

| | | |
|-----------|-------------|---------|
| BLACK | BUGATTI | CAMEL |
| CHERRY | CHOCOLATE | COPPER |
| CURRY | DARK BLUE | ELEFANT |
| EVERGREEN | GRIFFIN | KHAKI |
| LAVA | LEAF | MAGENTA |
| NAVY | ORANGE | RAVEN |
| RED | REGENCY RED | SAND |
| SUNSHINE | TAUPE | TOFFEE |
| TURQUOISE | WHITE | |

Mit Fixierschleife, ohne Binden | Waschbar bis 95 °C | Doppelt gefärbt | Reaktivfärbung | Industriewäsche- und finishertauglich



CGW4150 | 04150-32 **Krawatte Atri**
65% Polyester / 35% Baumwolle
One Size
280 g/m²
CG Workwear
DENIM

Made in Germany | Strapazierfähiges Jeansgewebe | Kurzkrawatte | Schmäler Schnitt | Mit Durchziehschleufe (ohne Binden)



CGW4170 | 04170-32 **Fliege Livo**
65% Polyester / 35% Baumwolle
One Size
280 g/m²
CG Workwear
DENIM

Made in Germany | Strapazierfähiges Jeansgewebe | Klassische Fliege | Praktischer Klettverschluss



CGW4350 | 04350-32 **Krawatte Frisa Lady**
65% Polyester / 35% Baumwolle
100 cm
280 g/m²
CG Workwear
DENIM

Made in Germany | Strapazierfähiges Jeansgewebe | Kurzkrawatte | Breiter Schnitt | Mit Durchziehschleufe (ohne Binden)



CGW4360 | 04360-32 **Krawatte Frisa Man**
65% Polyester / 35% Baumwolle
120 cm
280 g/m²
CG Workwear
DENIM

Made in Germany | Strapazierfähiges Jeansgewebe | Kurzkrawatte | Breiter Schnitt | Mit Durchziehschleufe (ohne Binden)



TT904 | TT904 **Satin Bow Tie**
100% Polyester
One Size
165 g/m²
TYTO

BLACK BURGUNDY NAVY

Wunderbar glatt | Satin-Textur | Verschluss mit Haken und Stift | Maschinenwaschbar | Einzeln in Geschenkbox verpackt



MB6524 | MB6524 **Triangular Scarf**
97% Polyester / 3% Baumwolle
One Size
Myrtle beach

| | | |
|-------------|------------|------------|
| BLACK | DARK GREEN | DARK GREY |
| GOLD YELLOW | KHAKI | LIGHT GREY |
| LIME GREEN | NAVY | OLIVE |
| ORANGE | PETROL | PINK |
| PURPLE | RED | ROYAL |
| SUN YELLOW | TURQUOISE | WHITE |

Multifunktionales Dreieck-Tuch | Größe: ca. 85 x 40 cm



PW750 | PR750 **Colours Collection Satin Tie**

100% Polyester
144 x 8,5 cm

Premier Workwear

| | | | |
|---------------------------|--------------------------|-----------------------------|-------------------------|
| APPLE (CA. P. 360) | AQUA (CA. P. 344) | AUBERGINE (CA. P. 5115) | BLACK |
| BOTTLE (CA. P. 560) | BROWN (CA. P. 476) | BURGUNDY (CA. P. 216) | CHESTNUT (CA. P. 7525) |
| DARK GREY | EMERALD (CA. P. 341) | FUCHSIA (CA. P. 219) | HOT PINK (CA. P. 214C) |
| KHAKI (CA. P. 7503) | LEMON (CA. P. 127) | LIGHT BLUE (CA. P. 2708) | LILAC (CA. P. 264) |
| LIME (CA. P. 382) | MARINE BLUE (CA. P. 281) | MIDBLUE (CA. P. 2718) | MOCHA (CA. P. 7505) |
| NATURAL (CA. P. 1205) | NAVY (CA. P. 2766) | OASIS GREEN (CA. P. 371) | OLIVE (CA. P. 378) |
| ORANGE (CA. P. 1655) | PINK (CA. P. 1895) | PURPLE (CA. P. 269) | RED (CA. P. 200) |
| RICH VIOLET (CA. P. 2587) | ROYAL (CA. P. 286) | SAGE (CA. P. 5497) | SAPPHIRE (CA. P. 300) |
| SILVER (CA. P. 428) | STEEL (CA. P. 7545) | STRAWBERRY RED (CA. P. 186) | SUNFLOWER (CA. P. 136C) |
| TEAL (CA. P. 3155) | TERRACOTTA (CA. P. 159) | TURQUOISE (CA. P. 312) | WHITE |

Glänzende Satin-Krawatte | Waschbar

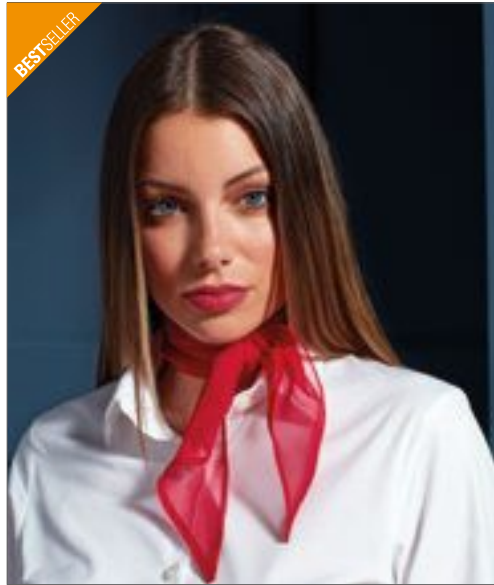

PW740 | PR740 **Women's Colours Collection Chiffon Scarf**

100% Polyester
98 x 16,5 cm
40 g/m²

Premier Workwear

| | | | |
|---------------------------|--------------------------|-----------------------------|-------------------------|
| APPLE (CA. P. 360) | AQUA (CA. P. 344) | AUBERGINE (CA. P. 5115) | BLACK |
| BOTTLE (CA. P. 560) | BROWN (CA. P. 476) | BURGUNDY (CA. P. 216) | CHESTNUT (CA. P. 7525) |
| DARK GREY (CA. P. 431) | EMERALD (CA. P. 341) | FUCHSIA (CA. P. 219) | HOT PINK (CA. P. 214C) |
| KHAKI (CA. P. 7503) | LEMON (CA. P. 127) | LIGHT BLUE (CA. P. 2708) | LILAC (CA. P. 264) |
| LIME (CA. P. 382) | MARINE BLUE (CA. P. 281) | MIDBLUE (CA. P. 2718) | MOCHA (CA. P. 7505) |
| NATURAL (CA. P. 1205) | NAVY (CA. P. 2766) | OASIS GREEN (CA. P. 371) | OLIVE (CA. P. 378) |
| ORANGE (CA. P. 1655) | PINK (CA. P. 1895) | PURPLE (CA. P. 269) | RED (CA. P. 200) |
| RICH VIOLET (CA. P. 2587) | ROYAL (CA. P. 286) | SAGE (CA. P. 5497) | SAPPHIRE (CA. P. 300) |
| SILVER (CA. P. 428) | STEEL (CA. P. 7545) | STRAWBERRY RED (CA. P. 186) | SUNFLOWER (CA. P. 136C) |
| TEAL (CA. P. 3155) | TERRACOTTA (CA. P. 159) | TURQUOISE (CA. P. 312) | WHITE |

Leichter und schimmernder Chiffon-Schal | Einheitsgröße | Handwäsche | Passt zu PW750



PW710 | PR710 **'Clip-on' Krawatte**

100% Polyester
One Size

Premier Workwear

| | | |
|--------------------|---------------------|-----------------------|
| BLACK | BOTTLE (CA. P. 560) | BURGUNDY (CA. P. 216) |
| NAVY (CA. P. 2766) | RED (CA. P. 200) | ROYAL (CA. P. 286) |

Ebene Oberfläche | Metallclip

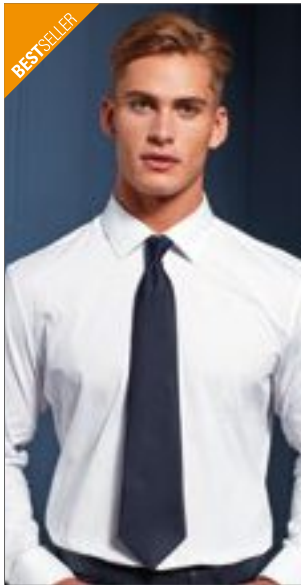

PW765 | PR765 **Colours Originals Fashion Tie**

100% Polyester
144 x 10 cm (Länge x Breite)

Premier Workwear

| | | |
|------------------------|-----------------------------------|--------------------------|
| BLACK | BOTTLE (CA. P. 5467C) | BROWN (CA. P. 476C) |
| BURGUNDY (CA. P. 200C) | EMERALD (CA. P. 7734C) | GOLD (CA. P. 7499C) |
| GRASS (CA. P. 7761C) | GREY (CA. P. 431C) | KHAKI (CA. P. 452C) |
| LIME (CA. P. 617C) | MIDBLUE (CA. P. 657C) | NAVY (CA. P. 533C) |
| ORANGE (CA. P. 1495C) | PALE GREY (SILVER) (CA. P. 420 C) | PURPLE (CA. P. 518C) |
| RED (CA. P. 199C) | ROYAL (CA. P. 661C) | TURQUOISE (CA. P. 7710C) |

Klassisches Uni-Design | Große Farbauswahl | Maschinenwaschbar | Passende Farben zu Schürzen von Premier Workwear



PWB30 | PR730 **Damenhalstuch uni**

100% Polyester
140 x 25 cm

Premier Workwear

| | | |
|------------------------|-------------------------|-------------------------|
| BLACK | BOTTLE (CA. P. 7729C) | BURGUNDY (CA. P. 7427C) |
| EMERALD (CA. P. 7741C) | FUCHSIA (CA. P. 1905C) | GOLD (CA. P. 7499C) |
| GREY (CA. P. 431C) | KHAKI (CA. P. 7500C) | MAGENTA (CA. P. 514C) |
| MIDBLUE (CA. P. 284C) | NAVY (CA. P. 533C) | ORANGE (CA. P. 137C) |
| PURPLE (CA. P. 5185C) | RED (CA. P. 200C) | ROYAL (CA. P. 293C) |
| SILVER (CA. P. 427C) | TURQUOISE (CA. P. 638C) | WHITE |

Uni-Halstuch in klassischen Farben | Einheitsgröße | Passend zu Artikel PW765 sowie zum Schürzenprogramm von Premier Workwear



S9200 | ST9200

James Organic Crew Neck

100% Baumwolle
S, M, L, XL, XXL
155 g/m²

Stedman®

| | | |
|--------------|---------------|--------------|
| BLACK OPAL | DENIM BLUE | EARTH GREEN |
| FROSTED BLUE | INDIAN YELLOW | PACIFIC BLUE |
| PEPPER RED | SOFT GREY | WHITE |
| WINTER WHITE | | |

Bio-Baumwolle | Verstärkte Schulternaht | Schmäler Ripp-Kragen mit Elasthan | Schulter-Nackenband | Kleines Größenetikett im Nacken | Pflegeetikett in der Seitennaht | Seitennähte | Normal Fit | Waschbar bis 40 °C



S9300 | ST9300

Janet Organic Crew Neck Women

100% Baumwolle
S, M, L, XL
155 g/m²

Stedman®

| | | |
|---------------|-----------------|--------------|
| BLACK OPAL | DENIM BLUE | EARTH GREEN |
| INDIAN YELLOW | LAVENDER PURPLE | PEPPER RED |
| SOFT GREY | WHITE | WINTER WHITE |

Bio-Baumwolle | Verstärkte Schulternaht | Schmäler Ripp-Kragen mit Elasthan | Schulter-Nackenband | Kleines Größenetikett im Nacken | Pflegeetikett in der Seitennaht | Seitennähte | Normal Fit | Waschbar bis 40 °C



S9430 | ST9430

Shawn Henley T-Shirt

100% Baumwolle
S, M, L, XL, XXL
140 g/m²

Stedman®

| | | |
|------------|--------------------|-------|
| BLACK OPAL | SLATE GREY (SOLID) | WHITE |
|------------|--------------------|-------|

Ringspinn-Baumwolle aus Slub-Garn | Single-Jersey | Breite Knopfleiste | Ripp-Kragen | Vordere Passe | Zickzack-Stiche an Nähten | Drei Metallknöpfe (nickelfrei) | Nackenband | Seitennähte | Kleines Größenetikett im Nacken | Pflegeetikett in der Seitennaht | Waschbar bei 40 °C



S9460 | ST9460

Shawn Henley Long Sleeve

100% Baumwolle
S, M, L, XL, XXL
140 g/m²

Stedman®

| | | |
|------------|--------------------|-------|
| BLACK OPAL | SLATE GREY (SOLID) | WHITE |
|------------|--------------------|-------|

Weiche Baumwolle aus Slub-Garn mit individueller Knötchenstruktur | Drei Metallknöpfe (nickelfrei) | Breite Knopfleiste | Zickzack-Stiche an Nähten | Nackenband | Ripp-Kragen | Vordere Passe | Kleines Größenetikett im Nacken | Pflegeetikett in der Seitennaht | Seitennähte | Waschbar bei 40°C



S9530 | ST9530

Sharon Henley T-Shirt Women

100% Baumwolle
S, M, L, XL
140 g/m²

Stedman®

| | |
|------------|-------|
| BLACK OPAL | WHITE |
|------------|-------|

100% ringgesponnene Baumwolle | Slub Garn | Single-Jersey | Zickzack-Stiche an Nähten | Ripp-Kragen | Drei Metallknöpfe (nickelfrei) | Moderne, schmale Knopfleiste | Nackenband | Seitennähte | Kleines Größenetikett im Nacken | Pflegeetikett in der Seitennaht

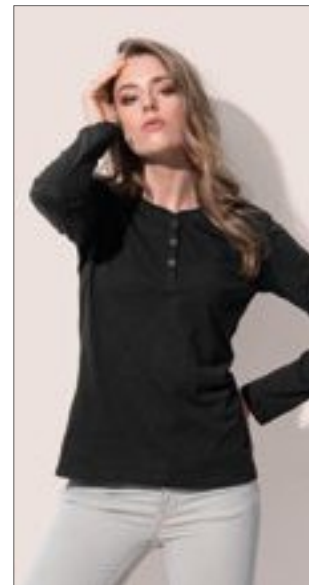

S9580 | ST9580

Sharon Henley Long Sleeve Women

100% Baumwolle
S, M, L, XL
140 g/m²

Stedman®

| | |
|------------|-------|
| BLACK OPAL | WHITE |
|------------|-------|

100% Ringspinn-Baumwolle | Slub Garn | Single-Jersey | Zickzack-Stiche an Nähten | Ripp-Kragen | Drei Metallknöpfe (nickelfrei) | Moderne, schmale Knopfleiste | Nackenband | Seitennähte | Kleines Größenetikett im Nacken | Pflegeetikett in der Seitennaht



TEE JAYS



TJ8007 | 8007

Long Sleeve Fashion Sof Tee

100% Baumwolle
S, M, L, XL, XXL, 3XL, 4XL, 5XL
185 g/m²

Tee Jays

BLACK **WHITE**

100% ringgesponnene, gekämmte Baumwolle | 2-Schicht-Kragen mit Elasthan | Nackenband von Schulter zu Schulter | Einlaufvorbehandelt | Doppelt genäht | Ärmelbündchen mit Elasthan



TEE JAYS



TJ457 | 457

Womens Fashion Stretch Long Sleeve Extra Lenght

92% Baumwolle / 8% Elasthan
XS, S, M, L, XL, XXL
175 g/m²

Tee Jays

BLACK **WHITE**

Ringgesponnene, gekämmte Baumwolle | Feminin geschnitten | Seitennähte | Länger geschnitten | Enzymgewaschen | Kragen mit Elasthan-Anteil



TEE JAYS



TJ460 | 460

Womens Stretch 3/4 Sleeve Tee

90% Baumwolle / 10% Elasthan
S, M, L, XL, XXL, 3XL
195 g/m²

Tee Jays

BLACK **DARK GREY (SOLID)** **LIGHT BLUE**
NAVY **WHITE**

Gekämmte, ringgesponnene Baumwolle | Doppelnähte | Elasthan-Anteil im Kragen | Einlaufvorbehandelt | Verstärkte Schulternähte | Modisch geschnitten



TEE JAYS



NEW
COLOR



TJ520 | 520

Interlock Tee

100% Baumwolle
S, M, L, XL, XXL, 3XL
220 g/m²

Tee Jays

| | | | |
|-----------------|--------------------|--------------------------|--------------------|
| AZURE | BLACK | DARK GREY (SOLID) | DARK OLIVE |
| DEEP RED | FLINT STONE | FOREST GREEN | INDIGO |
| MANDARIN | NAVY | OLIVE | POWDER GREY |
| STONE | WHITE | WINE | |

Gekämmte, ringgesponnene Baumwolle / Interlock | Silikongewaschen | Doppelnähte | Kragen mit Elasthan-Anteil



TEE JAYS



NEW
COLOR



TJ580N | 580

Womens Interlock Tee

100% Baumwolle
S, M, L, XL, XXL, 3XL
220 g/m²

Tee Jays

| | | | |
|-----------------|--------------------|--------------------------|--------------------|
| AZURE | BLACK | DARK GREY (SOLID) | DARK OLIVE |
| DEEP RED | FLINT STONE | FOREST GREEN | INDIGO |
| MANDARIN | NAVY | OLIVE | POWDER GREY |
| ROSE | STONE | WHITE | WINE |

Gekämmte, ringgesponnene Baumwolle | Einlaufvorbehandelt | Doppelnähte | Schmalere, modischer Kragen | Enzym- und silikongewaschen

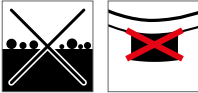

HRM101 | 101 Men's Luxury Roundneck Tees
100% Baumwolle (Grey Melange: 90% Baumwolle / 10% Viskose)
S, M, L, XL, XXL, 3XL, 4XL, 5XL
160 g/m² HRM

| | | | |
|-------|----------|------------|--------------|
| BLACK | BORDEAUX | DARK GREY | GREY MELANGE |
| NAVY | RED | ROYAL BLUE | WHITE |

Ringgesponnene, gekämmte Bio-Baumwolle | Single Jersey | Rundhals | Modischer, körperbetonter Schnitt | Seitennähte | Schulter-zu-Schulter Nackenband, verstärkt durch Doppelnähte | Labelfrei | Gewebtes Fair4All Flaglabel in der linken Seitennaht | Waschbar bis 60 °C und für Industriewäsche geeignet | Einlaufvorbehandelt und Antipilling | BSCI zertifizierte Produktion



HRM201 | 201 Women's Luxury Roundneck Tees
100% Baumwolle (Grey Melange: 90% Baumwolle / 10% Viskose)
XS, S, M, L, XL, XXL, 3XL, 4XL, 5XL
160 g/m² HRM

| | | | |
|-------|----------|------------|--------------|
| BLACK | BORDEAUX | DARK GREY | GREY MELANGE |
| NAVY | RED | ROYAL BLUE | WHITE |

Ringgesponnene, gekämmte Bio-Baumwolle | Single Jersey | Rundhals | Modischer, körperbetonter Schnitt (leicht tailliert) | Seitennähte | Schulter-zu-Schulter Nackenband, verstärkt durch Doppelnähte | Labelfrei | Gewebtes Fair4All Flaglabel in der linken Seitennaht | Waschbar bis 60 °C und für Industriewäsche geeignet | Einlaufvorbehandelt und Antipilling | BSCI zertifizierte Produktion

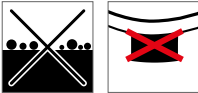

HRM102 | 102 Men's Luxury V-Neck Tees
100% Baumwolle (Grey Melange: 90% Baumwolle / 10% Viskose)
S, M, L, XL, XXL, 3XL, 4XL, 5XL
160 g/m² HRM

| | | | |
|-------|----------|------------|--------------|
| BLACK | BORDEAUX | DARK GREY | GREY MELANGE |
| NAVY | RED | ROYAL BLUE | WHITE |

Ringgesponnene, gekämmte Bio-Baumwolle | Single Jersey | V-Ausschnitt | Modischer, körperbetonter Schnitt | Seitennähte | Schulter-zu-Schulter Nackenband, verstärkt durch Doppelnähte | Labelfrei | Gewebtes Fair4All Flaglabel in der linken Seitennaht | Waschbar bis 60 °C und für Industriewäsche geeignet | Einlaufvorbehandelt und Antipilling | BSCI zertifizierte Produktion

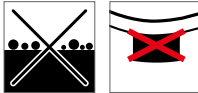

HRM202 | 202 Women's Luxury V-Neck Tees
100% Baumwolle (Grey Melange: 90% Baumwolle / 10% Viskose)
XS, S, M, L, XL, XXL, 3XL, 4XL, 5XL
160 g/m² HRM

| | | | |
|-------|----------|------------|--------------|
| BLACK | BORDEAUX | DARK GREY | GREY MELANGE |
| NAVY | RED | ROYAL BLUE | WHITE |

Ringgesponnene, gekämmte Bio-Baumwolle | Single Jersey | V-Ausschnitt | Modischer, körperbetonter Schnitt (leicht tailliert) | Seitennähte | Schulter-zu-Schulter Nackenband, verstärkt durch Doppelnähte | Labelfrei | Gewebtes Fair4All Flaglabel in der linken Seitennaht | Waschbar bis 60 °C und für Industriewäsche geeignet | Einlaufvorbehandelt und Antipilling | BSCI zertifizierte Produktion



K124 | KK124 **Fashion Fit Bar Polo Shirt**

100% Baumwolle
S, M, L, XL, XXL
160 g/m²

Bargear

BLACK

Polohemd aus Jersey-Strick mit Webkragen und Knopfleiste | Knopfleiste mit drei Knöpfen | Versiegelte Schulternähte | Abgesetzte, angesetzte, doppelte Ärmelbündchen | Seitliche Schlitz mit Webband hinten | Gerader Saum | Ersatzknopf | Gewebtes Bargear®-Halsetikett | Waschbar bis 40 °C



KUSTOM KIT.

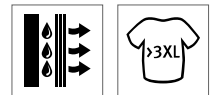

K444 | KK444 **Regular Fit Cooltex® Plus Pique Polo**

100% Polyester
XS, S, M, L, XL, XXL, 3XL, 4XL
180 g/m²

Kustom Kit

XS, S, M, L, XL, XXL, 3XL, 4XL

BLACK NAVY

XS, S, M, L, XL, XXL, 3XL

BRIGHT BLUE CHARCOAL

HEATHER GREY

RED

ROYAL WHITE

Ripp-Strick-Kragen | Doppelknopfleiste | Knopfleiste oben abgeschrägt | Versiegelter Nacken und Krageninnenseite | Versiegelte Schulternähte | Saum und offenes Ärmelbündchen mit Doppelnaht | Seitenschlitze | Ärmelöcher und Schultern mit Doppelnaht | Ersatzknopf | Gewebtes Kustom Kit®-Halsetikett | Cooltex® Plus für optimale Feuchtigkeitsregulierung



Neutral
Certified Responsibility™



NE20080 | O20080 **Men's Classic Polo**

100% Baumwolle
XS, S, M, L, XL, XXL, 3XL, 4XL, 5XL
235 g/m²

Neutral

XS, S, M, L, XL, XXL, 3XL, 4XL, 5XL

BLACK NAVY SPORTS GREY WHITE

XS, S, M, L, XL, XXL, 3XL

| | | | |
|----------|--------------|--------------|--------------|
| BORDEAUX | BOTTLE GREEN | DARK HEATHER | DUSTY INDIGO |
| GREEN | LIGHT BLUE | LIME | MILITARY |
| ORANGE | PURPLE | RED | ROYAL |
| SAPPHIRE | YELLOW | | |

Fairtrade-zertifizierte Baumwolle | Gekämmte Bio-Baumwolle | Piqué-Material | Ripp-Strick an Kragen und Ärmeln | Knöpfe aus gepresster Baumwolle | Schlitz unten



Neutral
Certified Responsibility™



NE22980 | O22980 **Ladies' Classic Polo**

100% Baumwolle
XS, S, M, L, XL, XXL
235 g/m²

Neutral

| | | | |
|--------------|----------|--------------|--------------|
| BLACK | BORDEAUX | BOTTLE GREEN | DARK HEATHER |
| DUSTY INDIGO | GREEN | LIGHT BLUE | LIME |
| MILITARY | NAVY | ORANGE | PURPLE |
| RED | ROYAL | SAPPHIRE | SPORTS GREY |
| WHITE | YELLOW | | |

Fairtrade-zertifizierte Baumwolle | Gekämmte Bio-Baumwolle | Piqué-Material | Ripp-Strick an Kragen und Ärmeln | Knöpfe aus gepresster Baumwolle | Schlitz unten

BESTSELLER

HENBURY

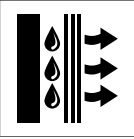

W476 | H476 **Ladies` Coolplus Wicking Polo Shirt**
100% Polyester
XS, S, M, L, XL, XXL, 3XL
180 g/m²
Henbury

| | | | |
|-------------|------------------|---------------|---------------------|
| BLACK | BOTTLE | BRIGHT JADE | BRIGHT ORANGE |
| BRIGHT PINK | BRIGHT PURPLE | BURGUNDY | CHARCOAL |
| CLASSIC RED | HEATHER CHARCOAL | HEATHER GREY | HEATHER NAVY |
| KELLY GREEN | LAVENDER | LIGHT BLUE | LIME GREEN |
| MID BLUE | NAVY | OLIVE | OXFORD NAVY |
| RED | ROYAL | SAPPHIRE BLUE | SILVER GREY (SOLID) |
| TURQUOISE | WHITE | YELLOW | |

Set-In-Ärmel | Seitenschlitze | Coolplus®-Polyester für optimalen Schweißtransport | Mikro-Piqué | Femininer Schnitt | Flachstrick-Kragen und -Bündchen | Easy Care | Knopfleiste mit zwei DTM-Knöpfen

W475 | H475 **Men`s Coolplus Wicking Polo Shirt**
100% Polyester
XXS, XS, S, M, L, XL, XXL, 3XL, 4XL, 5XL
180 g/m²
Henbury

| | | | |
|--|---------------|---------------------|------------------|
| XXS, XS, S, M, L, XL, XXL, 3XL, 4XL, 5XL | | | |
| BLACK | CLASSIC RED | NAVY | OXFORD NAVY |
| ROYAL | WHITE | | |
| XS, S, M, L, XL, XXL, 3XL | | | |
| BOTTLE | BRIGHT JADE | BRIGHT ORANGE | BRIGHT PINK |
| BRIGHT PURPLE | BURGUNDY | CHARCOAL | HEATHER CHARCOAL |
| HEATHER GREY | HEATHER NAVY | KELLY GREEN | LAVENDER |
| LIGHT BLUE | LIME GREEN | MID BLUE | OLIVE |
| RED | SAPPHIRE BLUE | SILVER GREY (SOLID) | TURQUOISE |
| YELLOW | | | |

Set-In-Ärmel | Seitenschlitze | Coolplus®-Polyester für optimalen Schweißtransport | Mikro-Piqué | Flachstrick-Kragen und -Bündchen | Easy Care | Knopfleiste mit zwei DTM-Knöpfen

HENBURY



W460 | H460

Men's Slim Fit Stretch Polo Shirt + Wicking Finish

98% Polyester / 2% Elasthan

XS, S, M, L, XL, XXL, 3XL

White 200 g/m², Coloured 180 g/m²

Henbury

XS, S, M, L, XL, XXL, 3XL

| | | |
|-------|------|-------------|
| BLACK | NAVY | OXFORD NAVY |
| WHITE | | |

S, M, L, XL, XXL

| | | |
|-------------------|---------------|----------|
| BOTTLE | BRIGHT PURPLE | BURGUNDY |
| DARK GREY (SOLID) | RED | ROYAL |
| SAPPHIRE BLUE | TURQUOISE | |

Modern geschnittenes, feuchtigkeitsabweisendes Herren-Polo-shirt mit zusätzlichen Stretchfasern | Leichtes Micro-Piqué mit kurzem Kragen, eng anliegenden Ärmeln und Bündchen | Passe vorne und hinten an der Schulter | Micro-Piqué ist ideal zum Bedrucken und Besticken | 2-Knopf-Leiste mit DTM-Knöpfen | Henbury cut out Back Nacken-Label



HENBURY



W461 | H461

Ladies' Slim Fit Stretch Polo Shirt + Wicking Finish

98% Polyester / 2% Elasthan

XS, S, M, L, XL, XXL

White 200 g/m², Coloured 180 g/m²

Henbury

XS, S, M, L, XL, XXL

| | | |
|-------|------|-------------|
| BLACK | NAVY | OXFORD NAVY |
| WHITE | | |

S, M, L, XL, XXL

| | | |
|-------------------|---------------|----------|
| BOTTLE | BRIGHT PURPLE | BURGUNDY |
| DARK GREY (SOLID) | RED | ROYAL |
| SAPPHIRE BLUE | TURQUOISE | |

Modern geschnittenes, feuchtigkeitsabweisendes Damen-Polo-shirt mit zusätzlichen Stretchfasern | Leichtes Micro-Piqué mit kurzem Kragen, eng anliegenden Ärmeln und Bündchen | Passe vorne und hinten an der Schulter | Micro-Piqué ist ideal zum Bedrucken und Besticken | 2-Knopf-Leiste mit DTM-Knöpfen | Henbury cut out Back Nacken-Label





W473 | H473 **Cooltouch Textured Stripe Polo**

100% Polyester
S, M, L, XL, XXL
180 g/m²

Henbury

| | | |
|-------|-------------|-------|
| BLACK | BRIGHT NAVY | WHITE |
|-------|-------------|-------|

Flachstrick-Kragen | Seitenschlitze für bessere Beweglichkeit | Ton-in-Ton Knöpfe | Strapazierfähiges Garn für längere Haltbarkeit | Hervorragende Farbbeständigkeit | Pflegeleicht | Cooltouch®



JN715 | JN715 **Ladies' Traditional Polo**

100% Baumwolle
S, M, L, XL, XXL
195 g/m²

James+Nicholson

| | |
|-----------------------------|-------------------|
| LIME GREEN/LIME GREEN/WHITE | NAVY/RED/WHITE |
| RED/RED/WHITE | ROYAL/ROYAL/WHITE |
| WHITE/PURPLE/WHITE | WHITE/RED/WHITE |

Feine Piqué-Qualität | Karo-Muster in Kragensteg, Knopfleiste innen und Seitenschlitzen | Trachtenknöpfe aus Horn-Imitat | Halbmond Ton in Ton | Konfektionierter Kragen | 4-Knopfleiste | Taillierter Schnitt



JN716 | JN716 **Men's Traditional Polo**

100% Baumwolle
S, M, L, XL, XXL, 3XL
195 g/m²

James+Nicholson

| | |
|-----------------------------|-------------------|
| LIME GREEN/LIME GREEN/WHITE | NAVY/RED/WHITE |
| RED/RED/WHITE | ROYAL/ROYAL/WHITE |
| WHITE/RED/WHITE | |

Feine Piqué-Qualität | Karo-Muster in Kragensteg, Knopfleiste innen und Seitenschlitzen | Trachtenknöpfe aus Horn-Imitat | Halbmond Ton-in-Ton | Konfektionierter Button-down-Kragen | 3-Knopfleiste



SF440 | SK440 **Women's Fashion Polo**

100% Baumwolle
XS, S, M, L, XL
190 g/m²

SF Women

| | |
|-------|-------|
| BLACK | WHITE |
|-------|-------|

Entfernbares SF (Skinnifit) Label | Schmäler, langer Sitz | Schmäler, abgesetzt eingefasster Kragen mit farblich abgestimmter 3-Knopfleiste | Nackenband | Doppelte Nähte an Saum und Ärmeln | Single Jersey



SFM440 | SF440 **Men's Fashion Polo**

100% Baumwolle
S, M, L, XL, XXL
180 g/m²

SF Men

| | | |
|-------|------|-------|
| BLACK | NAVY | WHITE |
|-------|------|-------|

Entfernbares SF (Skinnifit) Label | Schmäler, langer Sitz | Schmäler, abgesetzt eingefasster Kragen mit farblich abgestimmter 3-Knopfleiste | Nackenband | Doppelte Nähte an Saum und Ärmeln | Single Jersey



BESTSELLER



Z539F | R-539F-0 Ladies' Classic Polycotton Polo

65% Polyester / 35% Baumwolle

XS, S, M, L, XL, XXL, 3XL, 4XL

White 210 g/m², Coloured 215 g/m²

Russell

XS, S, M, L, XL, XXL, 3XL, 4XL

BOTTLE GREEN BRIGHT ROYAL FRENCH NAVY

XS, S, M, L, XL, XXL

BLACK BRIGHT RED CLASSIC RED

CONVOY GREY (SOLID) LIGHT OXFORD (HEATHER) SKY

WHITE

Ringgesponnene Baumwolle | Einzigartige Doppelgarn-Konstruktion | Seitenschlitze für hohe Bequemlichkeit | Nackenband | Verstärkte Schulternaht | Ersatzknopf in der Seitennaht | Doppelnäht am Bund | 2-Knopfleiste mit farblich abgestimmten Knöpfen | Gerade Ärmel mit Stoßkantenverstärkung (Zweinadel-technik) | Feiner Piquéstoff für hervorragende Veredelung

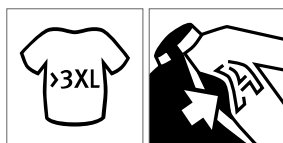

BESTSELLER



Z539 | R-539M-0 Men's Classic Polycotton Polo

65% Polyester / 35% Baumwolle

XS, S, M, L, XL, XXL, 3XL, 4XL, 5XL, 6XL

White 210 g/m², Coloured 215 g/m²

Russell

XS, S, M, L, XL, XXL, 3XL, 4XL, 5XL, 6XL

BLACK BRIGHT ROYAL FRENCH NAVY

WHITE

XS, S, M, L, XL, XXL

BRIGHT RED BURGUNDY CONVOY GREY (SOLID)

PURE GOLD PURPLE SKY

WINTER EMERALD YELLOW

XS, S, M, L, XL, XXL, 3XL, 4XL

BOTTLE GREEN CLASSIC RED LIGHT OXFORD (HEATHER)

Ringgesponnene Baumwolle | Einzigartige Doppelgarn-Konstruktion | Flachstrick-Kragen und -Bündchen | Nackenband | Verstärkte Schulternaht | Ersatzknopf in der Seitennaht | Doppelnäht am Bund | Exzellente Produkteigenschaften auch nach häufigem Waschen und Tragen | Feiner Piquéstoff für hervorragende Veredelung

BESTSELLER



SOL'S
the fair spirit

NEW
COLOUR



L527 | 00571 **Men's Polo Shirt Prime**
65% Polyester / 35% Baumwolle
S, M, L, XL, XXL, 3XL, 4XL, 5XL
200 g/m² SOL'S

| | | |
|---------------|-------------|-------------------|
| APPLE GREEN | AQUA | ARMY |
| ASH (HEATHER) | BLACK | BOTTLE GREEN |
| BURGUNDY | CHOCOLATE | DARK GREY (SOLID) |
| DARK PURPLE | FRENCH NAVY | GOLD |
| GREY MELANGE | KELLY GREEN | ORANGE |
| PURE GREY | RED | ROYAL BLUE |
| SAND | SKY BLUE | WHITE |

65% Polyester / 35% ringgesponnene Baumwolle | Ärmelbündchen und Kragen aus 1x1 Ripp | Verstärktes Nackenband | Kurze Ärmel | Knopfleiste mit drei gleichfarbigen Knöpfen | Verstärkte Schulternaht | Ersatzknöpfe an der Innennaht

BESTSELLER



SOL'S
the fair spirit

NEW
COLOUR



L528 | 00573 **Women's Polo Shirt Prime**
65% Polyester / 35% Baumwolle
S, M, L, XL, XXL, 3XL
200 g/m² SOL'S

| | | |
|---------------|-------------|-------------------|
| APPLE GREEN | AQUA | ARMY |
| ASH (HEATHER) | BLACK | BOTTLE GREEN |
| BURGUNDY | CHOCOLATE | DARK GREY (SOLID) |
| DARK PURPLE | FRENCH NAVY | GOLD |
| GREY MELANGE | KELLY GREEN | ORANGE |
| PURE GREY | RED | ROYAL BLUE |
| SAND | SKY BLUE | WHITE |

65% Polyester / 35% ringgesponnene Baumwolle | Ärmelbündchen und Kragen aus 1x1 Ripp | Verstärktes Nackenband | Pflegeleicht | Kurze Ärmel | Knopfleiste mit drei gleichfarbigen Knöpfen | Verstärkte Schulternaht | Ersatzknöpfe an der Innennaht



Z041M | R-041M-0 **Men's Smart Softshell Gilet**

100% Polyester
XS, S, M, L, XL, XXL, 3XL
315 g/m²

Russell

BLACK CLASSIC RED CONVOY GREY (SOLID) FRENCH NAVY

Hohe Atmungsaktivität | Wasserabweisende Du Pont™ Teflon® DWR-Beschichtung | Verschweißtes Microfleece-Innenfutter | Zwei Reißverschluss-Taschen | Verlängertes Rückenteil | Nackenband | Eingefasste Innennähte am Reißverschluss | Innenseitige Kopfhörerführung | Gestricktes Softshell-Material

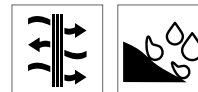

Z041F | R-041F-0 **Ladies' Smart Softshell Gilet**

100% Polyester
XS, S, M, L, XL, XXL, 3XL
315 g/m²

Russell

BLACK CLASSIC RED CONVOY GREY (SOLID) FRENCH NAVY

Hohe Atmungsaktivität | Wasserabweisende Du Pont™ Teflon® DWR-Beschichtung | Verschweißtes Microfleece-Innenfutter | Zwei Reißverschluss-Taschen | Verlängertes Rückenteil | Nackenband | Eingefasste Innennähte am Reißverschluss | Innenseitige Kopfhörerführung | Gestricktes Softshell-Material

SOL'S
the fair spirit

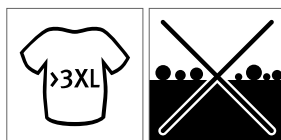

L741 | 51000 **Unisex Fleeceweste Norway**

100% Polyester
XS, S, M, L, XL, XXL, 3XL, 4XL, 5XL
320 g/m²

SOL'S

XS, S, M, L, XL, XXL, 3XL, 4XL, 5XL

BLACK NAVY NEON YELLOW

XS, S, M, L, XL, XXL, 3XL

BURGUNDY CHARCOAL GREY (SOLID) FIR GREEN

LIME ORANGE RED

ROYAL BLUE

Antipilling | Polyester/Elasthan-Jersey Saumband an Armausschnitten und Kragen sowie Reißverschluss-Kanten und Bund | Drei Reißverschluss-Taschen | Flatlock-Nähte





BEARDREAM®

BD820 | CAA60X80 **Apron with Pocket Canvas**

100% Baumwolle
60 x 80 cm
220 g/m²

Bear Dream

| | | |
|---------------------------|------------------------|------------|
| ACQUA (AQUA) | ANTHRACITE GREY (GREY) | BLACK |
| BRILLIANT YELLOW (YELLOW) | IVORY (BEIGE) | LIME |
| MARINE BLUE (BLUE) | PAPRIKA RED (RED) | ROYAL BLUE |
| SUNNY ORANGE (ORANGE) | WHITE | |

Angenehm zur Verwendung in der Innen- und Außenküche | Perfekte Passform für jeden: sehr schlank, schlank, mittel, stark, klein, groß mit verstellbaren Bändern für Nacken und Taille | Vielseitige und praktische Einsatzmöglichkeiten im Alltag | Für jeden, der kocht, putzt, bewirtet oder kreativ aktiv ist

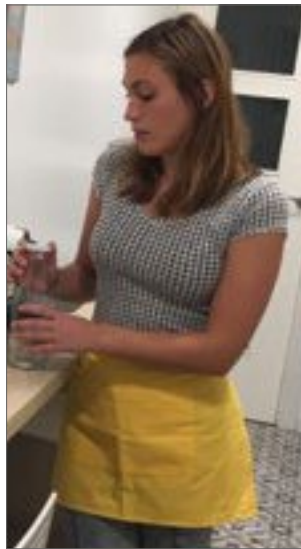

BEARDREAM®

BD821 | CAW60X35 **Waist Apron Lady with Pocket Canvas**

100% Baumwolle
60 x 35 cm
220 g/m²

Bear Dream

| | | |
|---------------------------|------------------------|------------|
| ACQUA (AQUA) | ANTHRACITE GREY (GREY) | BLACK |
| BRILLIANT YELLOW (YELLOW) | IVORY (BEIGE) | LIME |
| MARINE BLUE (BLUE) | PAPRIKA RED (RED) | ROYAL BLUE |
| SUNNY ORANGE (ORANGE) | WHITE | |

Angenehm zur Verwendung in der Innen- und Außenküche | Perfekte Passform für jeden: sehr schlank, schlank, mittel, stark, klein, groß mit verstellbaren Bändern für Nacken und Taille | Vielseitige und praktische Einsatzmöglichkeiten im Alltag | Für jeden, der kocht, putzt, bewirtet oder kreativ aktiv ist



BEARDREAM®

BD822 | CAW60X80 **Waist Apron Man with Pocket Canvas**

100% Baumwolle
60 x 80 cm
220 g/m²

Bear Dream

| | | |
|---------------------------|------------------------|------------|
| ACQUA (AQUA) | ANTHRACITE GREY (GREY) | BLACK |
| BRILLIANT YELLOW (YELLOW) | IVORY (BEIGE) | LIME |
| MARINE BLUE (BLUE) | PAPRIKA RED (RED) | ROYAL BLUE |
| SUNNY ORANGE (ORANGE) | WHITE | |

Angenehm zur Verwendung in der Innen- und Außenküche | Perfekte Passform für jeden: sehr schlank, schlank, mittel, stark, klein, groß mit verstellbaren Bändern für Nacken und Taille | Vielseitige und praktische Einsatzmöglichkeiten im Alltag | Für jeden, der kocht, putzt, bewirtet oder kreativ aktiv ist



EX100 | 10020 **Schürze 80 x 45 cm**

65% Polyester / 35% Baumwolle
80 x 45 cm
220 g/m²

Exner

| | | | |
|------------|-------------|--------------|-------------|
| BLACK | BORDEAUX | BOTTLE GREEN | GRAPHITE |
| HOT PINK | LEMON GREEN | NAVY | PURPLE |
| RED | ROYAL BLUE | SAND | SILVER GREY |
| TERRACOTTA | TOFFEE | TURQUOISE | WHITE |
| YELLOW | | | |

Schürze mit durchgehendem Stoffband | Farbe Black: Industrielwäsche geeignet (bis 75 °C) | Andere Farben waschbar bis 60 °C

EXNER
Mode mit System

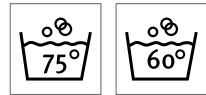

EX118 | 118 **Gürteltasche**

65% Polyester / 35% Baumwolle (White, Pinstripe: 100% Baumwolle)
15,5 x 24 cm (Breite x Höhe)

Exner

| | | | |
|-------------|-----------------|-------------|--------------|
| BLACK | BLACK PINSTRIPE | BORDEAUX | BOTTLE GREEN |
| GRAPHITE | HOT PINK | LEMON GREEN | NAVY |
| PURPLE | RED | ROYAL BLUE | SAND |
| SILVER GREY | TERRACOTTA | TOFFEE | TURQUOISE |
| WHITE | YELLOW | | |

Bügelleicht- und Softausstattung | Ohne Gürtel | Passend zu allen Schürzen | Zwei Taschen und ein Kugelschreiberhalter | Farben aus Baumwolle: 230 g/m², Farben aus Mischgewebe: 220 g/m² | Lieferung ohne Inhalt/Deko

EXNER
Mode mit System



SERVICE & CATERING (SCHÜRZEN & ACCESSOIRES)



EXNER
Mode mit System

EX1004 | 10049 **Vorbinder 80 x 45 cm**

100% Polyester

80 x 45 cm (Breite x Länge)

220 g/m²

Exner

BLACK **WHITE**

Mit durchgehenden Stoffbändern | 80 x 45 cm



EXNER
Mode mit System

EX1014 | 1014910/1014920 **Vorbinder 90 x 60 cm**

100% Polyester

90 x 60 cm (Breite x Länge)

220 g/m²

Exner

BLACK **WHITE**

Mit durchgehenden Stoffbändern | 90 x 60 cm

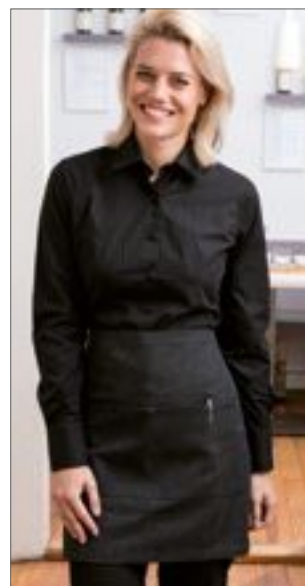

EXNER
Mode mit System

EX197 | 19706 **Vorbinder Canvas 80 x 45 cm**

65% Baumwolle / 35% Polyester

80 x 45 cm

330 g/m²

Exner

BLACK WASHED **OLIVE WASHED**

Vorbinder mit durchgehenden Stoffbändern | Aufgesetzte Tasche mit zwei Fächern und Nieten | Tasche ca. 40 x 18 cm (BxH) | Exner-Label am Saum | Waschbar bis 30 °C



EXNER
Mode mit System



EX102 | 10220 **Schürze 100 x 80 cm**

65% Polyester / 35% Baumwolle

100 x 80 cm

220 g/m²

Exner

| | | | |
|------------|-------------|--------------|-------------|
| BLACK | BORDEAUX | BOTTLE GREEN | GRAPHITE |
| HOT PINK | LEMON GREEN | NAVY | PURPLE |
| RED | ROYAL BLUE | SAND | SILVER GREY |
| TERRACOTTA | TOFFEE | TURQUOISE | WHITE |
| YELLOW | | | |

Schürze mit durchgehendem Stoffband | Farbe Black: Industriewäsche geeignet (bis 75 °C) | Andere Farben waschbar bis 60 °C



EXNER
Mode mit System

EX1024 | 10249 **Vorbinder 100 x 80 cm**

100% Polyester

100 x 80 cm (Breite x Länge)

220 g/m²

Exner

BLACK **WHITE**

Mit durchgehenden Stoffbändern | 100 x 80 cm



EXNER
Mode mit System



EX103 | 10320 **Schürze 100 x 100 cm**

65% Polyester / 35% Baumwolle
100 x 100 cm
220 g/m²

Exner

| | | | |
|------------|-------------|--------------|-------------|
| BLACK | BORDEAUX | BOTTLE GREEN | GRAPHITE |
| HOT PINK | LEMON GREEN | NAVY | PURPLE |
| RED | ROYAL BLUE | SAND | SILVER GREY |
| TERRACOTTA | TOFFEE | TURQUOISE | WHITE |
| YELLOW | | | |

Schürze mit durchgehendem Stoffband | Farbe Black: Industrierwäsche geeignet (bis 75 °C) | Andere Farben waschbar bis 60 °C



EXNER
Mode mit System

EX1034 | 10349 **Vorbinder 100 x 100 cm**

100% Polyester
100 x 100 cm
220 g/m²

Exner

| | |
|-------|-------|
| BLACK | WHITE |
|-------|-------|

Mit durchgehenden Stoffbändern | 100 x 100 cm



EXNER
Mode mit System



EX198 | 19806 **Latzschürze Canvas 75 x 100 cm**

65% Baumwolle / 35% Polyester
75 x 100 cm
330 g/m²

Exner

| | |
|--------------|--------------|
| BLACK WASHED | OLIVE WASHED |
|--------------|--------------|

Latzschürze mit durchgehenden Stoffbändern | Verstellbares Kunstleder-Nackenband mit je zwei Druckknöpfen | Aufgesetzte Tasche mit zwei Fächern und Nieten | Tasche ca. 40 x 18 cm (BxH) | Exner-Label am Saum | Waschbar bis 30 °C



EXNER
Mode mit System

EX283 | 2830731 **Latzschürze Denim**

100% Baumwolle
80 x 70 cm (Länge x Breite)

Exner

| |
|------|
| NAVY |
|------|

Mit Kreuzbindung im Rücken | Breite: 70 cm / Länge: 80 cm | Mit fünf Taschen | PU-Leder-Verzierung | Nackenband mit Karabiner



EXNER
Mode mit System

EX285 | 28514 **Latzschürze Canvas mit Zier-Label**

100% Baumwolle
80 x 70 cm (Länge x Breite)

Exner

| | |
|----------|-------|
| GRAPHITE | OLIVE |
|----------|-------|

Mit Kreuzbindung im Rücken | Breite: 70 cm / Länge: 80 cm | Mit einer großen, unterteilten Tasche | Mit durchgängigen Stoffbändern, austauschbar, mit je zwei Druckknöpfen | Zier-Label aus PU-Leder auf Brusthöhe links, bedruckbar, abnehmbar



EX134 | 13417

Jeans-Vorbinder 2-farbig 80 x 45 cm

100% Baumwolle

80 x 45 cm

290 g/m²

Exner

NAVY/LIGHT BLUE

Schürze mit durchgehenden Stoffbändern | Aufgesetzte Tasche mit drei Fächern in Kontrasfarbe | Tasche ca. 80 x 20 cm (BxH) | Exner-Label am Saum | Waschbar bis 30 °C

EX127 | 12717

Jeans-Latzschürze 2-farbig 75 x 100 cm

100% Baumwolle

75 x 100 cm

290 g/m²

Exner

NAVY/LIGHT BLUE

Schürze mit durchgehenden Stoffbändern | Aufgesetzte Tasche auf ganzer Schürzenbreite mit zwei Fächern | Tasche ca. 40 x 18 cm (BxH) | Exner-Label am Saum | Waschbar bis 30 °C



EX286 | 28614 **Latzschürze Canvas**
100% Baumwolle
80 x 70 cm (Länge x Breite)
Exner

GRAPHITE OLIVE

Mit Kreuzbindung im Rücken | Breite: 70 cm | Länge: 80 cm | Mit drei Taschen | Mit durchgängigen Stoffbändern, austauschbar, mit Karabiner



X976 | BS5090PES **Baker's Apron Sublimation**
100% Polyester
90 x 50 cm (Breite x Länge)
240 g/m²
Link Sublime Textiles

WHITE

In 2/1 Körper gewebt | Verstärkte Nähte | Geeignet für Sublimationsdruck | Durchgehender Bund aus Schürzenstoff | Waschbar bis 60 °C



X991 | CS3060JNS/5330 **Jeans Cocktail Apron**
80% Baumwolle / 20% Polyester
60 x 30 cm (Breite x Länge)
300 g/m²
Link Kitchen Wear

BLACK DENIM

Drei offene Taschen | Verstärkte Nähte | Durchgehender Bund in Schürzenstoff | In 2/1 Körper gewebt | Pflegeleicht | Waschbar bis 60 °C



X983 | CS3060 **Cocktail Apron**
80% Polyester / 20% Baumwolle (Natural: 100% Baumwolle)
60 x 30 cm (Breite x Länge)
200 g/m²
Link Kitchen Wear



X961 | FS100120 **Bistro Apron XL**
65% Polyester / 35% Baumwolle (Natural: 100% Baumwolle)
120 x 100 cm (Breite x Länge)
240 g/m²
Link Kitchen Wear



| | | | |
|----------------------------|-----------------------------|---------------------------------|------------------------|
| APPLE (CA. P. 360) | AUBERGINE (CA. P. 5115) | BLACK | BOTTLE (CA. P. 560) |
| BROWN (CA. P. 476) | BURGUNDY (CA. P. 216) | DARK GREY (CA. P. 431) | EMERALD (CA. P. 341) |
| FUCHSIA (CA. P. 219) | HOT PINK (CA. P. 241C) | KHAKI (CA. P. 7503) | LEMON (CA. P. 127) |
| LIGHT BLUE (CA. P. 2708) | LIME (CA. P. 382) | MIDBLUE (CA. P. 2718) | NAVY (CA. P. 2766) |
| OLIVE (CA. P. 378) | ORANGE (CA. P. 1655) | PALE GREY (SILVER) (CA. P. 428) | PINK (CA. P. 1895) |
| POSTMAN GREY (CA. P. 7545) | PURPLE (CA. P. 269) | RED (CA. P. 200) | ROYAL (CA. P. 286) |
| SAGE (CA. P. 5497) | STRAWBERRY RED (CA. P. 186) | SUNFLOWER (CA. P. 136C) | TURQUOISE (CA. P. 312) |
| WHITE | | | |

| | | | |
|--------|------------|-----------------------|-------|
| BLACK | BORDEAUX | BOTTLE | BROWN |
| KHAKI | MOUSE GREY | NATURAL (CA. P. 7499) | NAVY |
| ORANGE | RED | ROYAL | WHITE |
| YELLOW | | | |

Easy-Care-Material | Vorgeschrumpft | In 2/1 Körperbindung | Verstärkte Nähte | Durchgehender Bund in Schürzenstoff | Reaktiv gefärbt | Drei offene Taschen | Waschbar bis 60 °C

Klassische Bistroschürze wie Artikel X968 in breiterer Ausführung (120 cm) | Vorgeschrumpft | Pflegeleichtes Mischgewebe | Farbecht | Bänder aus Schürzenstoff | Verstärkte Nähte | Waschbar bis 60 °C



X961T | FS100120 Z **Bistro Apron XL with Front Pocket**

65% Polyester / 35% Baumwolle (Natural: 100% Baumwolle)

120 x 100 cm (Breite x Länge)

240 g/m²

Link Kitchen Wear

| | | | |
|--------|------------|-----------------------|--------------------------|
| BLACK | BORDEAUX | BOTTLE | BROWN |
| KHAKI | MOUSE GREY | NATURAL (CA. P. 7499) | NAVY |
| ORANGE | RED | ROYAL | TERRACOTTA (CA. P. 4840) |
| WHITE | YELLOW | | |

Klassische Bistroschürze wie Artikel X968T in breiterer Ausführung (120 cm) | Vorgeschrumpft | Zusätzlich mit Fronttasche | Fronttasche 2-teilig ca. 35 x 19 cm | Verstärkte Nähte | Pflegeleichtes Mischgewebe | Farbecht | Bänder aus Schürzenstoff | Waschbar bis 60 °C



X962 | FS100100SP **Bistro Apron with Split**

65% Polyester / 35% Baumwolle (Natural: 100% Baumwolle)

100 x 100 cm

240 g/m²

Link Kitchen Wear

| | | | |
|------------------------|--------------------------|------------|-----------------------|
| BLACK | BORDEAUX | BOTTLE | BROWN |
| DARK GREY (CA. P. 431) | KHAKI | MOUSE GREY | NATURAL (CA. P. 7499) |
| NAVY | ORANGE | PURPLE | RED |
| ROYAL | TERRACOTTA (CA. P. 4840) | WHITE | YELLOW |

Klassische Bistroschürze wie Artikel X968 | Verstärkte Nähte | Pflegeleichtes Mischgewebe | Vorgeschrumpft | Farbecht | Zusätzlicher praktischer Gehschlitz | Bänder aus Schürzenstoff | Waschbar bis 60 °C



X962T | FS100100SP Z **Bistro Apron with Split and Front Pocket**

65% Polyester / 35% Baumwolle (Natural: 100% Baumwolle)

100 x 100 cm

240 g/m²

Link Kitchen Wear

| | | | |
|--------------------------|----------|------------|-----------------------|
| BLACK | BORDEAUX | BOTTLE | BROWN |
| DARK GREY (CA. P. 431) | KHAKI | MOUSE GREY | NATURAL (CA. P. 7499) |
| NAVY | ORANGE | RED | ROYAL |
| TERRACOTTA (CA. P. 4840) | WHITE | YELLOW | |

Klassische Bistroschürze wie X962 (Gehschlitz) | 2-teilige Fronttasche, ca. 35 x 19 cm | Verstärkte Nähte | Pflegeleichtes Mischgewebe | Vorgeschrumpft | Farbecht | Bänder aus Schürzenstoff | Waschbar bis 60 °C



X985 | TS8090 **Terras Apron**

80% Polyester / 20% Baumwolle

90 x 80 cm (Breite x Länge)

200 g/m²

Link Kitchen Wear

| | | | |
|----------------------------|-----------------------------|---------------------------------|------------------------|
| APPLE (CA. P. 360) | AUBERGINE (CA. P. 5115) | BLACK | BOTTLE (CA. P. 560) |
| BROWN (CA. P. 476) | BURGUNDY (CA. P. 216) | DARK GREY (CA. P. 431) | EMERALD (CA. P. 341) |
| FUCHSIA (CA. P. 219) | HOT PINK (CA. P. 241C) | KHAKI (CA. P. 7503) | LEMON (CA. P. 127) |
| LIGHT BLUE (CA. P. 2708) | LIME (CA. P. 382) | MIDBLUE (CA. P. 2718) | NAVY (CA. P. 2766) |
| OLIVE (CA. P. 378) | ORANGE (CA. P. 1655) | PALE GREY (SILVER) (CA. P. 428) | PINK (CA. P. 1895) |
| POSTMAN GREY (CA. P. 7545) | PURPLE (CA. P. 269) | RED (CA. P. 200) | ROYAL (CA. P. 286) |
| SAGE (CA. P. 5497) | STRAWBERRY RED (CA. P. 186) | SUNFLOWER (CA. P. 136C) | TURQUOISE (CA. P. 312) |
| WHITE | | | |

Easy-Care-Material | Verstärkte Nähte | Durchgehender Bund in Schürzenstoff | Vorgeschrumpft | In 2/1 Körperbindung | Tasche ca. 20 x 25 cm (LxB) | Reaktiv gefärbt | Waschbar bis 60 °C



X968 | FS100100

Bistro Apron

65% Polyester / 35% Baumwolle (Natural: 100% Baumwolle)

100 x 100 cm

240 g/m²

Link Kitchen Wear

| | | | |
|------------------------|----------|------------|-----------------------|
| BLACK | BORDEAUX | BOTTLE | BROWN |
| DARK GREY (CA. P. 431) | KHAKI | MOUSE GREY | NATURAL (CA. P. 7499) |
| NAVY | ORANGE | PURPLE | RED |
| ROYAL | WHITE | YELLOW | |

Klassische Bistroschürze mit verstärkten Nähten | Pflegeleichtes Mischgewebe | Baumwoll-Körper-Webung | Vorgeschrumpft | Farbecht | Bänder aus Schürzenstoff | Waschbar bis 60 °C



X968T | FS100100 Z

Bistro Apron with Front Pocket

65% Polyester / 35% Baumwolle (Natural: 100% Baumwolle)

100 x 100 cm

240 g/m²

Link Kitchen Wear

| | | | |
|--------------------------|----------|------------|-----------------------|
| BLACK | BORDEAUX | BOTTLE | BROWN |
| DARK GREY (CA. P. 431) | KHAKI | MOUSE GREY | NATURAL (CA. P. 7499) |
| NAVY | ORANGE | RED | ROYAL |
| TERRACOTTA (CA. P. 4840) | WHITE | YELLOW | |

Klassische Bistroschürze wie Artikel X968 | Große, 2-teilige Fronttasche ca. 35 x 19 cm | Vorgeschrumpft | Farbecht | Pflegeleichtes Mischgewebe | Verstärkte Nähte | Bänder aus Schürzenstoff | Waschbar bis 60 °C



X973 | FS100100PES

Bistro Apron Sublimation

100% Polyester

100 x 100 cm

240 g/m²

Link Sublime Textiles

| |
|-------|
| WHITE |
|-------|

In 2/1 Körper gewebt | Geeignet für Sublimationsdruck | Verstärkte Nähte | Durchgehender Bund aus Schürzenstoff | Waschbar bis 60 °C



X975 | KS70100PES

Cooks Apron Sublimation

100% Polyester

100 x 70 cm (Breite x Länge)

240 g/m²

Link Sublime Textiles

| |
|-------|
| WHITE |
|-------|

In 2/1 Körper gewebt | Verstärkte Nähte | Geeignet für Sublimationsdruck | Durchgehender Bund aus Schürzenstoff | Waschbar bis 60 °C



X992 | FS100100SPJNS

Jeans Bistro Apron with Split

80% Baumwolle / 20% Polyester

100 x 100 cm

300 g/m²

Link Kitchen Wear

| | |
|-------|-------|
| BLACK | DENIM |
|-------|-------|

Schürze mit Überlappungsgehschlitz | Verstärkte Nähte | Durchgehender Bund in Schürzenstoff | In 2/1 Körper gewebt | Pflegeleicht | Waschbar bis 60 °C | 2-teilige Fronttasche



NEW
COLOUR



X995 | FS100100EU

Bistro Apron - EU Production

65% Polyester / 35% Baumwolle

100 x 100 cm

240 g/m²

Link Kitchen Wear

| | | |
|------------------------|----------|----------------------|
| BLACK | BORDEAUX | BOTTLE |
| DARK GREY (CA. P. 431) | NAVY | ORANGE (CA. P. 1655) |
| RED | ROYAL | SAND |
| WHITE | YELLOW | |

EU Produktion | In 2/1 Körper gewebt | Durchgehender Bund in Schürzenstoff | Pflegeleichtes Mischgewebe | Farbecht | Verstärkte Nähte | Unbedruckt waschbar bis 60 °C



NEW
COLOUR



X977 | BBQ6050PES

Barbecue Apron for Children Sublimation

100% Polyester

50 x 60 cm (Breite x Länge)

240 g/m²

Link Sublime Textiles

WHITE

In 2/1 Körper gewebt | Verstärkte Nähte | Geeignet für Sublimationsdruck | Waschbar bis 60 °C | Lieferung ohne Inhalt/Deko



EASY CARE



X999 | BBQ9090EU

Barbecue Apron XB - EU Production

65% Polyester / 35% Baumwolle

90 x 90 cm (Länge x Breite)

240 g/m²

Link Kitchen Wear

| | | |
|------------------------|---------------------|-----------------------|
| BLACK | BOTTLE (CA. P. 560) | BURGUNDY (CA. P. 216) |
| DARK GREY (CA. P. 431) | NAVY (CA. P. 2766) | ORANGE (CA. P. 1655) |
| RED (CA. P. 200) | ROYAL (CA. P. 286) | SAND |
| WHITE | YELLOW | |

Klassische Barbecue-Schürze extra breit | In 2/1 Körper gewebt | Verstärkte Nähte | Bänder aus Schürzenstoff | Pflegeleichtes Mischgewebe | Reaktiv gefärbt | Unbedruckt waschbar bis 60 °C | 240 g/m²



X998 | BBQ9090JNS

Jeans Barbecue Apron

80% Baumwolle / 20% Polyester

90 x 90 cm

300 g/m²

Link Kitchen Wear

| | |
|-------|--------|
| BLACK | INDIGO |
|-------|--------|

In 2/1 Körper gewebt | Verstärkte Nähte | Pflegeleicht | Unbedruckt waschbar bis 60 °C



NEW
COLOUR



X994 | HS8073EU

Hobby Apron - EU Production

65% Polyester / 35% Baumwolle

73 x 80 cm (Breite x Länge)

240 g/m²

Link Kitchen Wear

| | | |
|------------------------|----------|----------------------|
| BLACK | BORDEAUX | BOTTLE |
| DARK GREY (CA. P. 431) | NAVY | ORANGE (CA. P. 1655) |
| RED | ROYAL | SAND |
| WHITE | YELLOW | |

EU Produktion | 2-teilige Fronttasche | In 2/1 Körper gewebt | Pflegeleichtes Mischgewebe | Farbecht | Verstärkte Nähte | Waschbar bis 60 °C



NEW
COLOUR



X993 | BBQ8073EU

Barbecue Apron - EU Production

65% Polyester / 35% Baumwolle

73 x 80 cm (Breite x Länge)

240 g/m²

Link Kitchen Wear

| | | |
|------------------------|----------|----------------------|
| BLACK | BORDEAUX | BOTTLE |
| DARK GREY (CA. P. 431) | NAVY | ORANGE (CA. P. 1655) |
| RED | ROYAL | SAND |
| WHITE | YELLOW | |

EU Produktion | In 2/1 Körper gewebt | Pflegeleichtes Mischgewebe | Farbecht | Verstärkte Nähte | Unbedruckt waschbar bis 60 °C



X967 | HS8073 **Hobby Apron**

65% Polyester / 35% Baumwolle (Natural: 100% Baumwolle)

73 x 80 cm (Breite x Länge)

240 g/m²

Link Kitchen Wear

| | | |
|------------|--------------------------|--------|
| BLACK | BORDEAUX | BOTTLE |
| BROWN | DARK GREY (CA. P. 431) | KHAKI |
| MOUSE GREY | NATURAL (CA. P. 7499) | NAVY |
| ORANGE | PURPLE | RED |
| ROYAL | TERRACOTTA (CA. P. 4840) | WHITE |
| YELLOW | | |

2-teilige Fronttasche, ca. 35 x 19 cm | Pflegeleichtes Mischgewebe | Vorgeschrumpft | Farbecht | In Körper gewebt | Verstärkte Nähte | Waschbar bis 60 °C



X979 | BBQ9073ADJ **Barbecue Apron adjustable**

65% Polyester / 35% Baumwolle

73 x 90 cm (Breite x Länge)

240 g/m²

Link Kitchen Wear

| | | |
|-------|------------------------|------------|
| BLACK | BORDEAUX | BOTTLE |
| BROWN | DARK GREY (CA. P. 431) | MOUSE GREY |
| NAVY | ORANGE | RED |
| ROYAL | WHITE | YELLOW |

Verstellbare Nackenschlaufe durch Schnalle | Verstärkte Nähte | In Körper gewebt | Pflegeleichtes Mischgewebe | Vorgeschrumpft | Farbecht | Waschbar bis 60 °C



X969 | BBQ11073 **Barbecue Apron XL**

65% Polyester / 35% Baumwolle (Natural: 100% Baumwolle)

73 x 110 cm (Breite x Länge)

240 g/m²

Link Kitchen Wear

| | | |
|-----------------------|--------------------------|------------|
| BLACK | BORDEAUX | BOTTLE |
| BROWN | DARK GREY (CA. P. 431) | MOUSE GREY |
| NATURAL (CA. P. 7499) | NAVY | ORANGE |
| PURPLE | RED | ROYAL |
| SAND | TERRACOTTA (CA. P. 4840) | WHITE |
| YELLOW | | |

Verstärkte Nähte | Pflegeleichtes Mischgewebe | Vorgeschrumpft | Farbecht | In Körper gewebt | Waschbar bis 60 °C



X987 | GS8572 **Grill Apron**

80% Polyester / 20% Baumwolle

72 x 85 cm (Breite x Länge)

200 g/m²

Link Kitchen Wear

| | | | |
|----------------------------|-----------------------------|---------------------------------|------------------------|
| APPLE (CA. P. 360) | AUBERGINE (CA. P. 5115) | BLACK | BOTTLE (CA. P. 560) |
| BROWN (CA. P. 476) | BURGUNDY (CA. P. 216) | DARK GREY (CA. P. 431) | EMERALD (CA. P. 341) |
| FUCHSIA (CA. P. 219) | HOT PINK (CA. P. 241C) | KHAKI (CA. P. 7503) | LEMON (CA. P. 127) |
| LIGHT BLUE (CA. P. 2708) | LIME (CA. P. 382) | MIDBLUE (CA. P. 2718) | NAVY (CA. P. 2766) |
| OLIVE (CA. P. 378) | ORANGE (CA. P. 1655) | PALE GREY (SILVER) (CA. P. 428) | PINK (CA. P. 1895) |
| POSTMAN GREY (CA. P. 7545) | PURPLE (CA. P. 269) | RED (CA. P. 200) | ROYAL (CA. P. 286) |
| SAGE (CA. P. 5497) | STRAWBERRY RED (CA. P. 186) | SUNFLOWER (CA. P. 136C) | TURQUOISE (CA. P. 312) |
| WHITE | | | |

Easy-Care-Material | Vorgeschrumpft | In 2/1 Körperbindung | Reaktiv gefärbt | Verstellbare Nackenschlaufe | Größe der Tasche ca. 20 x 25 cm | Waschbar bis 60 °C | Verstärkte Nähte



X986 | MS8572 **Multi Apron**

80% Polyester / 20% Baumwolle

72 x 85 cm (Breite x Länge)

200 g/m²

Link Kitchen Wear

| | | | |
|----------------------------|-----------------------------|---------------------------------|------------------------|
| APPLE (CA. P. 360) | AUBERGINE (CA. P. 5115) | BLACK | BOTTLE (CA. P. 560) |
| BROWN (CA. P. 476) | BURGUNDY (CA. P. 216) | DARK GREY (CA. P. 431) | EMERALD (CA. P. 341) |
| FUCHSIA (CA. P. 219) | HOT PINK (CA. P. 241C) | KHAKI (CA. P. 7503) | LEMON (CA. P. 127) |
| LIGHT BLUE (CA. P. 2708) | LIME (CA. P. 382) | MIDBLUE (CA. P. 2718) | NAVY (CA. P. 2766) |
| OLIVE (CA. P. 378) | ORANGE (CA. P. 1655) | PALE GREY (SILVER) (CA. P. 428) | PINK (CA. P. 1895) |
| POSTMAN GREY (CA. P. 7545) | PURPLE (CA. P. 269) | RED (CA. P. 200) | ROYAL (CA. P. 286) |
| SAGE (CA. P. 5497) | STRAWBERRY RED (CA. P. 186) | SUNFLOWER (CA. P. 136C) | TURQUOISE (CA. P. 312) |
| WHITE | | | |

Easy-Care-Material | Vorgeschrumpft | In 2/1 Körperbindung | Reaktiv gefärbt | Verstellbare Nackenschlaufe | Waschbar bis 60 °C | Verstärkte Nähte



X990 | HS9090JNS **Jeans Hobby Apron**
80% Baumwolle / 20% Polyester
90 x 90 cm
300 g/m² [Link Kitchen Wear](#)
BLACK **DENIM**

2-teilige Fronttasche | In 2/1 Körper gewebt | Pflegeleicht | Waschbar bis 60 °C



X974 | BBQ11073PES **Barbecue Apron XL Sublimation**
100% Polyester
73 x 110 cm (Breite x Länge)
240 g/m² [Link Sublime Textiles](#)
WHITE

In 2/1 Körper gewebt | Geeignet für Sublimationsdruck | Verstärkte Nähte | Waschbar bis 60 °C



X972 | BBQ8073PES **Barbecue Apron Sublimation**
100% Polyester
73 x 80 cm (Breite x Länge)
240 g/m² [Link Sublime Textiles](#)
WHITE

In 2/1 Körper gewebt | Geeignet für Sublimationsdruck | Verstärkte Nähte | Waschbar bis 60 °C



X988 | DS8572 **Duo Apron**
80% Polyester / 20% Baumwolle
72 x 85 cm (Breite x Länge)
200 g/m² [Link Kitchen Wear](#)

| | |
|---------------------------------------|-----------------------------------|
| BLACK/APPLE (CA. P. 360) | BLACK/AUBERGINE (CA. P. 5115) |
| BLACK/BLACK | BLACK/BOTTLE (CA. P. 560) |
| BLACK/BROWN (CA. P. 476) | BLACK/BURGUNDY (CA. P. 216) |
| BLACK/DARK GREY (CA. P. 431) | BLACK/EMERALD (CA. P. 341) |
| BLACK/FUCHSIA (CA. P. 219) | BLACK/HOT PINK (CA. P. 241C) |
| BLACK/KHAKI (CA. P. 7503) | BLACK/LEMON (CA. P. 127) |
| BLACK/LIGHT BLUE (CA. P. 2708) | BLACK/LIME (CA. P. 382) |
| BLACK/MIDBLUE (CA. P. 2718) | BLACK/NAVY (CA. P. 2766) |
| BLACK/OLIVE (CA. P. 378) | BLACK/ORANGE (CA. P. 1655) |
| BLACK/PALE GREY (SILVER) (CA. P. 428) | BLACK/PINK (CA. P. 1895) |
| BLACK/POSTMAN GREY (CA. P. 7545) | BLACK/PURPLE (CA. P. 269) |
| BLACK/RED (CA. P. 200) | BLACK/ROYAL (CA. P. 286) |
| BLACK/SAGE (CA. P. 5497) | BLACK/STRAWBERRY RED (CA. P. 186) |
| BLACK/SUNFLOWER (CA. P. 136C) | BLACK/TURQUOISE (CA. P. 312) |
| BLACK/WHITE | |

Easy-Care-Material | Vorgeschrumpft | In 2/1 Körperbindung | Reaktiv gefärbt | Verstellbare Nackenschlaufe | Zwei Fronttaschen mit abgeschrägter Öffnung | Die Grundfarbe der Schürze ist Schwarz. Die angegebenen Farben beziehen sich auf den farbigen Bereich an der Seite | Waschbar bis 60 °C | Verstärkte Nähte



Dennys
LONDON®

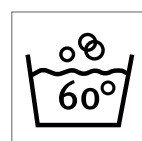

DL200 | DP200

**Recycled Polyester Bib
Apron**

100% Polyester

71 x 91 cm (Breite x Länge)

195 g/m²

Dennys London

| | | |
|------------|----------|--------------|
| BISCUIT | BLACK | BOTTLE GREEN |
| GRIFFIN | HOT PINK | LIGHT OLIVE |
| LIME | MID BLUE | NAVY |
| OLIVE | ORANGE | RED |
| ROYAL | SAGE | SEA GRASS |
| STORM GREY | WHITE | |

Einfarbige Schürzenbänder und verstellbares Nackenband | Knitterfrei, schnelle Trocknung, lange Nutzungsdauer | Pflegeleicht, bügelleicht und bleichecht

SERVICE & CATERING (SCHÜRZEN & ACCESSOIRES)



Dennys
LONDON®



DL130 | DP130

**Apron with Grey Ties
Crossover**

65% Polyester / 35% Baumwolle

71 x 91 cm (Breite x Länge)

245 g/m²

Dennys London

| | | |
|-------|--------------|------------|
| BLACK | BOTTLE GREEN | CLARET |
| OLIVE | RED | STORM GREY |

Am Rücken gekreuzte Latzschürze verringert die Belastung im Nacken | Band in Kontrastfarben | 1 große Tasche | Bleichecht



SOL'S
the fair spirit



NEW
COLOUR

EASY
CARE

L995 | 88020

**Medium Apron
Greenwich**

65% Polyester / 35% Baumwolle

90 x 65 cm (Breite x Länge)

240 g/m²

SOL'S

| | | |
|-------------|-------------------|-------------|
| APPLE GREEN | BOTTLE GREEN | BURGUNDY |
| CHOCOLATE | DARK GREY (SOLID) | DARK PURPLE |
| DEEP BLACK | NAVY | RED |
| ROPE | WHITE | |

Fronttasche 2-teilig



SOL'S
the fair spirit

L02104 | 02104

**Denim Bib Apron
„Grant“ with Pocket**

70% Baumwolle / 30% Polyester

90 x 75 cm

White, Coloured 270 g/m²

SOL'S

DENIM BRUT

Raw Denim | Große Vordertasche mit Doppelfach | Verstellbarer Träger mit Metallschnalle



L01744 | 01744

Gramercy Apron

65% Polyester / 35% Baumwolle

80 x 63 cm

190 g/m²

SOL'S

| | | |
|-------------------|----------|-----------|
| BLACK | BURGUNDY | CHOCOLATE |
| DARK GREY (SOLID) | RED | WHITE |

Große Vordertasche



bargear



K513 | KK513

Bar Apron Short

100% Baumwolle

69 x 38 cm (Breite x Länge)

280 g/m²

Bargear

| | | |
|--------|--------|-----------|
| BLACK | LIME | NAVY |
| ORANGE | PURPLE | RASPBERRY |
| RED | ROYAL | TURQUOISE |
| WHITE | | |

Doppeltasche vorne zentriert | Eine Reißverschluss-Tasche | Eine offene Tasche | Baumwoll-Twill | Superwash 60° | Feste Stoffbänder zum Binden | Superwash 60°



bargear



K514 | KK514

Bar Apron Long

100% Baumwolle

89 x 79 cm (Breite x Länge)

280 g/m²

Bargear

| | | |
|--------|--------|-----------|
| BLACK | LIME | NAVY |
| ORANGE | PURPLE | RASPBERRY |
| RED | ROYAL | TURQUOISE |
| WHITE | | |

Doppelte offene Taschen vorne zentriert | Feste Stoffbänder zum Binden | Baumwoll-Twill | Superwash 60°



K515 | KK515

Bargear™ Bar Bib Apron Superwash® 60° Unisex

100% Baumwolle

One Size

280 g/m²

Bargear

| | | |
|--------|--------|-----------|
| BLACK | LIME | NAVY |
| ORANGE | PURPLE | RASPBERRY |
| RED | ROYAL | TURQUOISE |
| WHITE | | |

Bänder in derselben Farbe am Bund | Doppelte, offene Taschen | Verstellbarer Halsausschnitt | Gewebtes Label | Unisex | Superwash 60 °C



K517 | KK517

Bib Apron (No Pocket)

65% Polyester / 35% Baumwolle

89 x 92 cm (Länge x Breite)

190 g/m²

Bargear

BLACK

Unisex-Bistroschürze | Abgesetzte Bänder am Taillenbund | Verstellbarer Halsausschnitt mit Kunststoffverstellern | Gewebtes Bargear®-Etikett und Pflegeetikett am Taillenbund | Anhänger mit Aufdruck Superwash 60 °C



K518 | KK518

Bib Apron

65% Polyester / 35% Baumwolle

89 x 92 cm (Länge x Breite)

190 g/m²

Bargear

BLACK

Unisex-Bistroschürze | Abgesetzte Bänder am Taillenbund | Verstellbarer Halsausschnitt mit Kunststoffverstellern | Zwei Vordertaschen | Gewebtes Bargear®-Etikett und Pflegeetikett am Taillenbund | Anhänger mit Aufdruck Superwash 60°



KX152 | KXGTAB

Business- and Gastronomy Reversible Belt

100% Polyurethan

One Size

Korntex

BLACK/BROWN

Korntex® Bistro-Gürtel, Wende-Gürtel aus hochwertigem Kunstleder | Ein Gürtel, zwei Farben: Schwarz oder Braun | Zeitloses Design | Ideal für Business, Gastronomie oder Freizeit | Mit EAN Barcode ausgestattet | Einzeln in Polybeutel verpackt



Neutral.
Certified Responsibility™



NE92002 | O92002

Cafe Apron

100% Baumwolle

110 x 50 cm (Breite x Länge)

210 g/m²

Neutral

BLACK

WHITE

Fairtrade-zertifizierte Baumwolle | Bio-Baumwolle | Schweres Twillgewebe | Träger an der Taille | Tasche auf der Vorderseite | Neutral und Fairtrade-Siegel an der Seite



Neutral.
Certified Responsibility™



NE92020 | O92020

Waiters Apron

80% Baumwolle / 20% Polyester

90 x 90 cm

210 g/m²

Neutral

BLACK

BOTTLE GREEN

NAVY

80 % Bio-Baumwolle/20 % recycelter Polyester (rPET) | Zertifizierte Fairtrade-Baumwolle | Twill-Webart | Taschen mit Fächern für Tablet, Stifte und Küchentücher | Verstellbarer Gurt mit Schnalle



print**wear**®

NT5260 | **Schürze PU**

100% Polyurethan
75 x 85 cm

BROWN/DARK GREY | DARK GREY/BROWN

Verstellbares Nacken- und Gürtelband | Metall-Schnalle aus Messing | Schlaufen für Grillwerkzeug



Westford Mill



WM364 | W364 **Fairtrade Cotton Adult Craft Apron**

100% Baumwolle
70 x 93 cm
290 g/m²

Westford Mill

NATURAL

Fairtrade-zertifizierte Baumwolle | Baumwoll-Canvas | Im Stil einer Latzschürze | Große Vordertasche | Baumwoll-Bindeband mit verstellbarer Schiebeschnalle | 100 cm lange Baumwoll-Taillenbänder im Fischgrätmuster | Schürzenlänge: 93 cm | Schürzenbreite: 70 cm



TOWEL CITY

TC41 | TC041 **Tea Towel**

100% Baumwolle
50 x 70 cm
120 g/m²

Towel City

WHITE

Robuste Verarbeitung | Viele Einsatzmöglichkeiten | Aufhänger mittig an der kurzen Seite



Westford Mill

NEW COLOUR | Label

WM701 | W701 **Tea Towel**

100% Baumwolle
ca. 50 x 70 cm
170 g/m²

Westford Mill

BLACK | NATURAL | PURE GREY | WHITE

Geschirrtuch | Artikelgewicht ca. 72 g | TearAway-Label

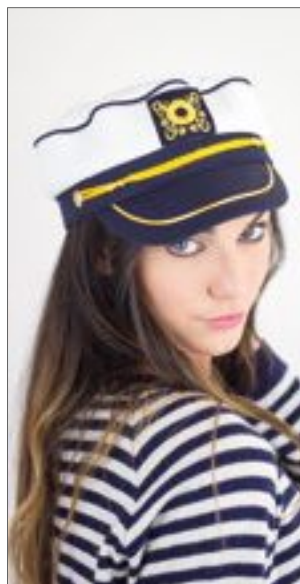

ATLANTIS infinite headwear



AT331 | CAPT **Captain Hat**

100% Baumwolle
One Size

Atlantis

WHITE/NAVY

Mit Stick | Frontsegment strukturiert | Schirm vorgekrümmt | Verschluss mit Klettband | Schweißband in Baumwolle



myrtle beach

MB6623 | MB6623 **Felt Hat**

100% Polyester
One Size

Myrtle beach

GREY-MELANGE

Spitzhut aus Filz im Trachtenlook | Traditionelle Melange Optik | Hutkordel in blau/weiss | Krempe ca. 8 cm breit



BD859 | FC60X120 **Folding Chair (Frame)**
60 x 120 cm

Bear Dream

Stabile und haltbare Holzkonstruktion, hartes Naturholz | Tragfähigkeit bis 100 kg

BEARDREAM®



BD860 | CA45X110 **Canvas Seat For Folding Chair**
100% Baumwolle
45 x 110 cm
220 g/m²

Bear Dream

| | | |
|------------------------|------------------------|------------|
| ACQUA (AQUA) | ANTHRACITE GREY (GREY) | BLACK |
| BRIGHT YELLOW (YELLOW) | IVORY (BEIGE) | LIME |
| MARINE BLUE (BLUE) | PAPRIKA RED (RED) | ROYAL BLUE |
| SUNNY ORANGE (ORANGE) | WHITE | |

Weich und stark saugfähig

BEARDREAM®



DRL09 | DRL09 **Table**
30 x 40 x 35 cm, 50 x 50 x 75 cm

DreamRoots

Packungsgröße: 50 x 50 x 75 cm (85 x 49 cm, Gewicht: 4,2 kg) | Hölzerner Buchenrahmen | Genieteteter Rahmen | Strapazierfähige, stabile Holzkonstruktion | Rahmen in Folie verpackt | Sperrholz-Tischplatte für UV-Druck, Siebdruck und Gravur

DREAM ROOTS



DRL01 | DRL01 **Frame Deck Chair**
120 x 58,5 cm

DreamRoots

Größe: 120 x 58,5 cm, Gewicht: 4,25 kg | Hölzerner Buchenrahmen | Kunststoffschutz | Genieteteter Rahmen | Rückenlehnenverstellung mit 3 Positionen | Austauschbarer Stoff für den Liegestuhlrahmen | Sicherer, geschliffener, abgerundeter Rahmen | Strapazierfähige, stabile Holzkonstruktion mit Zulassung | Rahmen in Folie verpackt

DREAM ROOTS



DRF22 | DRF22 **Polyester Seat for Folding Chair**
100% Polyester
135 x 41 cm
220 g/m²

DreamRoots

| | | | |
|-----------|-------------|-----------|-------------|
| ARAL25 | BLACK 1 | BROWN 22 | BURGUNDY 24 |
| CHARCOAL2 | GREY 23 | MANGO 40 | NAVY 4 |
| ORANGE 8 | PALE GREY 3 | PINK 14 | RED 10 |
| ROYAL 5 | WHITE 33 | YELLOW 35 | |

Größen: 135 x 41 cm, Gewicht: 115 g | 100 % wasserdichter Polyester | Material in Folie verpackt | Strapazierfähiges wasserdichtes Adventure-Material | Ideal für Sublimations- und Transferdruck; schrumpft nicht, während der Druck fixiert wird | Das Material ist sonnenlichtbeständig

DREAM ROOTS





GILDAN®



G12900 | 12900 **DryBlend® Stadium Blanket**

50% Baumwolle / 50% Polyester
ca. 127 x 152 cm
305 g/m²

Gildan

| | | |
|----------------------|--------------|-------|
| BLACK | FOREST GREEN | NAVY |
| PURPLE | RED | ROYAL |
| SPORT GREY (HEATHER) | | |

Air Jet Garn = weicher Griff und reduziertes Pilling
| Auf Gehrung geschnittene Ecken | Doppelnaht-
verarbeitung | Rundum eingefasste Nähte | In der
Umstellung zu Tear Away Label



printwearing®



NT4290 **Picknickdecke Extrem**

100% Polyester
125 x 150 cm

| | |
|------|-----|
| GREY | RED |
|------|-----|

Antipilling Decke | Sherpa auf einer Seite | Gefaltet
und mit passendem Band eingewickelt



WM350 | W350 **Fairtrade Cotton Canvas Cushion Cover**

100% Baumwolle
30 x 50 cm, 40 x 40 cm, 50 x 50 cm
305 g/m²

Westford Mill

| |
|---------|
| NATURAL |
|---------|

Fairtrade-zertifizierte Baumwolle | Gewaschene Can-
vas Baumwolle | Gleichfarbiger, versteckter Reiß-
verschluss



BEARDREAM®



BD601N | CF130X170 **Coral Fleece Blanket**

100% Polyester
130 x 170 cm
260 g/m²

Bear Dream

| | | | |
|---------------------------|-------------|-----------------------|------------------------|
| JESTER RED | LIGHT GREY | NAVY BLUE (DEEP BLUE) | RUSTICAL GREEN (GREEN) |
| RUSTICAL GREY (WARM GREY) | SHALE TAUPE | SOFT BLUE | WHITE |

Fleecedecke



printwearing®



NT1530 **Duodecke Fleece/Coral**

100% Polyester
180 x 130 cm

| | | |
|-------|-----------|-----|
| BLACK | NAVY BLUE | RED |
|-------|-----------|-----|

Fleece-Material (farbige Seite): 160 g/m², Coral-Material (Farbe grau): 190 g/m²
| verziert mit Geschenkschleife in Deckenfarbe | Einzeln verpackt im Polybeutel



BEARDREAM®

BD865 | CF40X40 **Coral Fleece Cushion**
40 x 40 cm

100% Polyester
40 x 40 cm
260 g/m²

Bear Dream

| | | |
|------------------------|---------------------------|-----------------------|
| JESTER RED | LIGHT GREY | NAVY BLUE (DEEP BLUE) |
| RUSTICAL GREEN (GREEN) | RUSTICAL GREY (WARM GREY) | SHALE TAUPE |
| SOFT BLUE | WHITE | |

Coral-Fleece Qualität | Weich, warm und kuschelig



BEARDREAM®

BD866 | CF50X50 **Coral Fleece Cushion**
50 x 50 cm

100% Polyester
50 x 50 cm
260 g/m²

Bear Dream

| | | |
|------------------------|---------------------------|-----------------------|
| JESTER RED | LIGHT GREY | NAVY BLUE (DEEP BLUE) |
| RUSTICAL GREEN (GREEN) | RUSTICAL GREY (WARM GREY) | SHALE TAUPE |
| SOFT BLUE | WHITE | |

Coral-Fleece Qualität | Weich, warm und kuschelig



BEARDREAM®

BD841 | CA50X50 **Cushion Cover Canvas**
With Zip 50 x 50 cm

100% Baumwolle
50 x 50 cm
220 g/m²

Bear Dream

| | | |
|---------------------------|------------------------|------------|
| ACQUA (AQUA) | ANTHRACITE GREY (GREY) | BLACK |
| BRILLIANT YELLOW (YELLOW) | IVORY (BEIGE) | LIME |
| MARINE BLUE (BLUE) | PAPRIKA RED (RED) | ROYAL BLUE |
| SUNNY ORANGE (ORANGE) | WHITE | |

Reißverschlussöffnung



X1001 | CC4040BC / CC3050BC **Pillow Case**

80% Polyester / 20% Baumwolle
40 x 40 cm (Länge x Breite), 30 x 50 cm (Länge x Breite)
200 g/m²

Link Kitchen Wear

| | | | |
|---------------------------------|----------------------------------|--------------------------------------|-----------------------------|
| APPLE (CA. PANTONE 360) | AUBERGINE (CA. PANTONE 5115) | BLACK | BOTTLE (CA. PANTONE 560) |
| BROWN (CA. PANTONE 476) | BURGUNDY (CA. PANTONE 216) | DARK GREY (CA. PANTONE 431) | EMERALD (CA. PANTONE 341) |
| FUCHSIA (CA. PANTONE 219) | HOT PINK (CA. PANTONE 241C) | KHAKI (CA. PANTONE 7503) | LEMON (CA. PANTONE 127) |
| LIGHT BLUE (CA. PANTONE 2708) | LIME (CA. PANTONE 382) | MIDBLUE (CA. PANTONE 2718) | NAVY (CA. PANTONE 2766) |
| OLIVE (CA. PANTONE 378) | ORANGE (CA. PANTONE 1655) | PALE GREY (SILVER) (CA. PANTONE 428) | PINK (CA. PANTONE 1895) |
| POSTMAN GREY (CA. PANTONE 7545) | PURPLE (CA. PANTONE 269) | RED (CA. PANTONE 200) | ROYAL (CA. PANTONE 286) |
| SAGE (CA. PANTONE 5497) | STRAWBERRY RED (CA. PANTONE 186) | SUNFLOWER (CA. PANTONE 136C) | TURQUOISE (CA. PANTONE 312) |
| WHITE | | | |

In 2/1 Körper gewebt | Hotelverschluss | Pflegeleichtes Mischgewebe | Reaktiv gefärbt | Unbedruckt waschbar bis 60 °C | 200 g/m²



BEARDREAM®

BD840 | CA40X40 **Cushion Cover Canvas**
With Zip 40 x 40 cm

100% Baumwolle
40 x 40 cm
220 g/m²

Bear Dream

| | | | |
|---------------|------------------------|--------------------|---------------------------|
| ACQUA (AQUA) | ANTHRACITE GREY (GREY) | BLACK | BRILLIANT YELLOW (YELLOW) |
| IVORY (BEIGE) | LIME | MARINE BLUE (BLUE) | PAPRIKA RED (RED) |
| ROYAL BLUE | SUNNY ORANGE (ORANGE) | WHITE | |

Reißverschlussöffnung

ERHOLUNG & GESUNDHEIT

07 Hotellerie

| | |
|---------------------|-----------|
| Bettwäsche & Kissen | 202 - 205 |
| Frottierwaren | 206 - 209 |
| Kittel | 210 |
| Krawatten & Tücher | 211 |

08 Praxis, Beauty & Spa

| | |
|-----------------|-----------|
| T-Shirts | 212 - 217 |
| Polo Shirts | 218 - 220 |
| Sweat Jackets | 221 - 223 |
| Jacken & Westen | 224 |
| Kittel | 225 - 226 |
| Frottierwaren | 227 - 228 |
| Sonstiges | 229 |



printwear®

NT2016 **Kissen**

100% Polyester
40 x 40 cm

Material Hülle: 100% Polyester, 130 g/m² | Material Füllkissen: Hülle Polypropylen, Füllkissen Polyestervlies, Füllgewicht ca. 300 g/m² | auf einer Seite mit Reißverschluss zu öffnen | Füllkissen kann aus Hülle entnommen werden



printwear®

NT2017 **Nackenkissen**

100% Polyester
30 x 17 cm

Material Hülle: 100% Polyester, 130 g/m² | Material Füllkissen: Hülle Polypropylen, Füllkissen Polyestervlies, Füllgewicht ca. 180 g/m² | auf einer Seite mit Reißverschluss zu öffnen | Füllkissen kann aus Hülle entnommen werden



printwear®

NT1521 **Flanell-Decke**

100% Polyester
ca. 200 x 150 cm
280 g/m²

Einzeln im Polybeutel

X980 **Pillow Case**

65% Polyester / 35% Baumwolle
40 x 40 cm, 50 x 60 cm
240 g/m²

Link Kitchen Wear

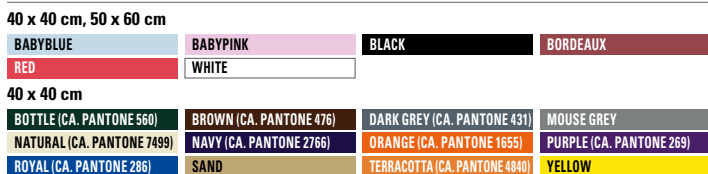

Kissenbezug | Vorgeschrumpft | Farbecht | Waschbar bis 60 °C | Hotelverschluss

BD863 **Sherpa Blanket**

100% Polyester
130 x 170 cm
500 g/m²

Bear Dream



Warm und kuschelig | Sherpa Coral-Fleece Qualität | Winterdecke



BEARDREAM®



BEARDREAM®

BD930 | BSFI90X200 Fitted Sheet - Single

100% Baumwolle
90 x 200 cm

Bear Dream

| | | | |
|--------------|-----------|-------------|------------|
| CHATEAU GREY | DARK BLUE | JESTER RED | LIGHT GREY |
| LIGHT VIOLET | PRISTINE | SHALE TAUPE | SOFT BLUE |
| WHITE | | | |

Weich und anschmiegsam | Pflegeleicht | Waschbar bis 40 °C



BEARDREAM®

BD931 | BSFI160X200 Fitted Sheet - Double M

100% Baumwolle
160 x 200 cm

Bear Dream

| | | | |
|--------------|-----------|-------------|------------|
| CHATEAU GREY | DARK BLUE | JESTER RED | LIGHT GREY |
| LIGHT VIOLET | PRISTINE | SHALE TAUPE | SOFT BLUE |
| WHITE | | | |

Weich und anschmiegsam | Pflegeleicht | Waschbar bis 40 °C



BEARDREAM®

BD932 | BSFI180X200 Fitted Sheet - Double L

100% Baumwolle
180 x 200 cm

Bear Dream

| | | | |
|--------------|-----------|-------------|------------|
| CHATEAU GREY | DARK BLUE | JESTER RED | LIGHT GREY |
| LIGHT VIOLET | PRISTINE | SHALE TAUPE | SOFT BLUE |
| WHITE | | | |

Weich und anschmiegsam | Pflegeleicht | Waschbar bis 40 °C



BEARDREAM®

BD933 | BSFI200X200 Fitted Sheet - Double XL

100% Baumwolle
200 x 200 cm

Bear Dream

| | | | |
|--------------|-----------|-------------|------------|
| CHATEAU GREY | DARK BLUE | JESTER RED | LIGHT GREY |
| LIGHT VIOLET | PRISTINE | SHALE TAUPE | SOFT BLUE |
| WHITE | | | |

Weich und anschmiegsam | Pflegeleicht | Waschbar bis 40 °C



BEARDREAM®

BD920 | BSPC80X80 Pillow Case - 80 x 80 cm

100% Baumwolle
80 x 80 cm

Bear Dream

| | | |
|----------------------|-------------------------|------------------------|
| CHATEAU GREY | DARK BLUE | JESTER RED |
| LIGHT GREY | LIGHT GREY/LIGHT VIOLET | LIGHT GREY/SHALE TAUPE |
| LIGHT VIOLET | PRISTINE | PRISTINE/CHATEAU GREY |
| SHALE TAUPE | SOFT BLUE | SOFT BLUE/DARK BLUE |
| SOFT BLUE/JESTER RED | WHITE | WHITE/DARK BLUE |
| WHITE/JESTER RED | | |

Weiche, natürliche, hautfreundliche Baumwollqualität | Elegantes Design | Einfach und schnell zu beziehen | Unifarben oder mit zwei unterschiedlichen Farben je Seite | Pflegeleicht | Waschbar bei 40 °C



BEARDREAM®

BD921 | BSPC50X70 Pillow Case - 50 x 70 cm

100% Baumwolle
50 x 70 cm

Bear Dream

| | | |
|----------------------|-------------------------|------------------------|
| CHATEAU GREY | DARK BLUE | JESTER RED |
| LIGHT GREY | LIGHT GREY/LIGHT VIOLET | LIGHT GREY/SHALE TAUPE |
| LIGHT VIOLET | PRISTINE | PRISTINE/CHATEAU GREY |
| SHALE TAUPE | SOFT BLUE | SOFT BLUE/DARK BLUE |
| SOFT BLUE/JESTER RED | WHITE | WHITE/DARK BLUE |
| WHITE/JESTER RED | | |

Weiche, natürliche, hautfreundliche Baumwollqualität | Elegantes Design | Einfach und schnell zu beziehen | Unifarben oder mit zwei unterschiedlichen Farben je Seite | Pflegeleicht | Waschbar bei 40 °C



BEARDREAM®

BD940 | BSFL160X180 Flat Sheet - Single

100% Baumwolle
160 x 280 cm

| | | | |
|--------------|-----------|-------------|------------|
| CHATEAU GREY | DARK BLUE | JESTER RED | LIGHT GREY |
| LIGHT VIOLET | PRISTINE | SHALE TAUPE | SOFT BLUE |
| WHITE | | | |

Weich und anschmiegsam | Pflegeleicht | Waschbar bis 40 °C



BEARDREAM®

BD941 | BSFL220X280 Flat Sheet - Double M

100% Baumwolle
220 x 280 cm

| | | | |
|--------------|-----------|-------------|------------|
| CHATEAU GREY | DARK BLUE | JESTER RED | LIGHT GREY |
| LIGHT VIOLET | PRISTINE | SHALE TAUPE | SOFT BLUE |
| WHITE | | | |

Weich und anschmiegsam | Pflegeleicht | Waschbar bis 40 °C



BEARDREAM®

BD942 | BSFL240X280 Flat Sheet - Double L

100% Baumwolle
240 x 280 cm

| | | | |
|--------------|-----------|-------------|------------|
| CHATEAU GREY | DARK BLUE | JESTER RED | LIGHT GREY |
| LIGHT VIOLET | PRISTINE | SHALE TAUPE | SOFT BLUE |
| WHITE | | | |

Weich und anschmiegsam | Pflegeleicht | Waschbar bis 40 °C



BEARDREAM®

BD943 | BSFL260X280 Flat Sheet - Double XL

100% Baumwolle
260 x 280 cm

| | | | |
|--------------|-----------|-------------|------------|
| CHATEAU GREY | DARK BLUE | JESTER RED | LIGHT GREY |
| LIGHT VIOLET | PRISTINE | SHALE TAUPE | SOFT BLUE |
| WHITE | | | |

Weich und anschmiegsam | Pflegeleicht | Waschbar bis 40 °C



BEARDREAM®

BD910 | BSDC140X200 Duvet Cover

100% Baumwolle
140 x 200 cm

| | | |
|----------------------|-------------------------|------------------------|
| CHATEAU GREY | DARK BLUE | JESTER RED |
| LIGHT GREY | LIGHT GREY/LIGHT VIOLET | LIGHT GREY/SHALE TAUPE |
| LIGHT VIOLET | PRISTINE | PRISTINE/CHATEAU GREY |
| SHALE TAUPE | SOFT BLUE | SOFT BLUE/DARK BLUE |
| SOFT BLUE/JESTER RED | WHITE | WHITE/DARK BLUE |
| WHITE/JESTER RED | | |

Weiche, natürliche, hautfreundliche Baumwollqualität | Elegantes Design | Einfach und schnell zu beziehen | Unifarben oder mit zwei unterschiedlichen Farben je Seite | Pflegeleicht | Waschbar bei 40 °C



TOWEL CITY

TC063 | TC063 Laundry Bag

100% Baumwolle
44 x 53 cm
120 g/m²

| |
|-------|
| WHITE |
|-------|

Gewebter Wäschebeutel | Verschluss mit Zugkordel in Fischgrätmuster | Äußerst robust | Gesäumte Kante | Lieferung ohne Inhalt/Deko



VOSSEN
A TOUCH OF ENERGY

XF250W | 116062 New Generation Waschhandschuh

100% Baumwolle
22 x 16 cm
480 g/m²

Vossen

| | | | |
|-----------|-----------|----------|-------------|
| ANTHRAZIT | DARK GREY | DARKBLUE | MEADOWGREEN |
| RUBY | WHITE | | |

Supersoft Baumwolle durch LowTwist Garn | Trocknergeeignet | Schmalen Saum
| Aufhänger mittig an der kurzen Seite | Waschbar bis 60 °C



VOSSEN
A TOUCH OF ENERGY

XF250G | 116063 New Generation Gästetuch

100% Baumwolle
30 x 50 cm
480 g/m²

Vossen

| | | | |
|-----------|-----------|----------|-------------|
| ANTHRAZIT | DARK GREY | DARKBLUE | MEADOWGREEN |
| RUBY | WHITE | | |

Supersoft Baumwolle durch LowTwist Garn | Trocknergeeignet | Schmalen Saum
| Aufhänger mittig an der kurzen Seite | Waschbar bis 60 °C



VOSSEN
A TOUCH OF ENERGY

XF250H | 116064 New Generation Handtuch

100% Baumwolle
50 x 100 cm
480 g/m²

Vossen

| | | | |
|-----------|-----------|----------|-------------|
| ANTHRAZIT | DARK GREY | DARKBLUE | MEADOWGREEN |
| RUBY | WHITE | | |

Supersoft Baumwolle durch LowTwist Garn | Trocknergeeignet | Schmalen Saum
| Aufhänger mittig an der kurzen Seite | Waschbar bis 60 °C

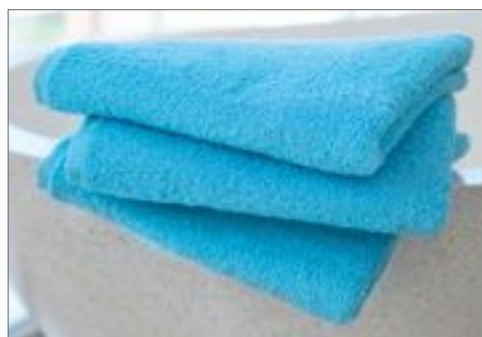

VOSSEN
A TOUCH OF ENERGY

XF250D | 116065 New Generation Duschtuch

100% Baumwolle
67 x 140 cm
480 g/m²

Vossen

| | | | |
|-----------|-----------|----------|-------------|
| ANTHRAZIT | DARK GREY | DARKBLUE | MEADOWGREEN |
| RUBY | WHITE | | |

Supersoft Baumwolle durch LowTwist Garn | Trocknergeeignet | Schmalen Saum
| Aufhänger mittig an der kurzen Seite | Waschbar bis 60 °C



VOSSEN
A TOUCH OF ENERGY

XF250B | 116066 New Generation Badetuch

100% Baumwolle
100 x 150 cm
480 g/m²

Vossen

| | | | |
|-----------|-----------|----------|-------------|
| ANTHRAZIT | DARK GREY | DARKBLUE | MEADOWGREEN |
| RUBY | WHITE | | |

Supersoft Baumwolle durch LowTwist Garn | Trocknergeeignet | Schmalen Saum
| Aufhänger mittig an der kurzen Seite | Waschbar bis 60 °C



VOSSEN
A TOUCH OF ENERGY

XF250BT | 117049 New Generation Saunatuch

100% Baumwolle
80 x 200 cm
480 g/m²

Vossen

| | | | |
|-----------|----------|------|-------|
| ANTHRAZIT | DARKBLUE | RUBY | WHITE |
|-----------|----------|------|-------|

Supersoft Baumwolle durch LowTwist Garn | Trocknergeeignet | Schmalen Saum
| Aufhänger mittig an der kurzen Seite | Waschbar bis 60 °C



BEARDREAM®



BD560 | HT30X50

Hotel Guest Towel

100% Baumwolle
30 x 50 cm
450 g/m²

Bear Dream

WHITE

Weißes Handtuch | Geeignet für die professionelle Verwendung | Widerstandsfähig genug für viele Waschgänge | Mit doppelten Nähten | Hochabsorbierend | Empfohlen für die Verwendung in Hotels, Spas, Wellnesszentren, Ferienwohnungen | Weich | Mit gestaltetem Rand (Eine Linie)



BEARDREAM®

BD570 | HT50X100

Hotel Hand Towel

100% Baumwolle
50 x 100 cm
450 g/m²

Bear Dream

WHITE

Weißes Handtuch | Geeignet für die professionelle Verwendung | Widerstandsfähig genug für viele Waschgänge | Mit doppelten Nähten | Hochabsorbierend | Empfohlen für die Verwendung in Hotels, Spas, Wellnesszentren, Ferienwohnungen | Weich | Mit gestaltetem Rand (Zwei Linien)



BEARDREAM®



BD580 | HT70X140

Hotel Bath Towel

100% Baumwolle
70 x 140 cm
450 g/m²

Bear Dream

WHITE

Weißes Handtuch | Geeignet für die professionelle Verwendung | Widerstandsfähig genug für viele Waschgänge | Mit doppelten Nähten | Hochabsorbierend | Empfohlen für die Verwendung in Hotels, Spas, Wellnesszentren, Ferienwohnungen | Weich | Mit gestaltetem Rand (Drei Linien)



BEARDREAM®



BD590 | HT100X150

Hotel Maxi Bath Towel

100% Baumwolle
100 x 150 cm
450 g/m²

Bear Dream

WHITE

Weißes Handtuch | Geeignet für die professionelle Verwendung | Widerstandsfähig genug für viele Waschgänge | Mit doppelten Nähten | Hochabsorbierend | Empfohlen für die Verwendung in Hotels, Spas, Wellnesszentren, Ferienwohnungen | Weich | Mit gestaltetem Rand (Vier Linien)



VOSSEN®
A TOUCH OF ENERGY

XF501 | 116067

New Generation Duschvorleger

100% Baumwolle
50 x 70 cm
815 g/m²

Vossen

ANTHRAZIT

DARK GREY

DARKBLUE

MEADOWGREEN

RUBY

WHITE

Strapazierbares Zwirnfrottier | Trocknergeeignet | Waschbar bis 60 °C



BEARDREAM®

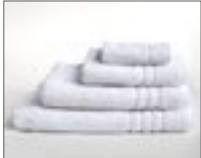

BD550 | HT50X70

Hotel Bathmat

100% Baumwolle
50 x 70 cm
700 g/m²

Bear Dream

WHITE

Weißer Badematte | Geeignet für die professionelle Verwendung | Widerstandsfähig genug für viele Waschgänge | Mit doppelten Nähten | Hochabsorbierend | Empfohlen für die Verwendung in Hotels, Spas, Wellnesszentren, Ferienwohnungen | Weich



BEARDREAM®

**BD650** | IN30X50 **InFlame Guest Towel**

100% Baumwolle

30 x 50 cm550 g/m²

Bear Dream

| | | |
|-------------------------------|------------------------|-----------------------|
| ANTIQUE GREY (CHARCOAL BROWN) | ANTIQUE SAND (SAND) | JESTER RED |
| LAVANDA (VIOLE) | NAVY BLUE (DEEP BLUE) | POPPY RED (CORAL RED) |
| PROVENCE BLUE (COLONIAL BLUE) | RUSTICAL GREEN (GREEN) | SHALE TAUPE |
| WHITE | | |

Gekämmte Baumwolle | Ein Rand mit 4 cm

TOWEL
CITY**TC43** | TC043 **Classic Hand Towel**

100% Baumwolle

50 x 90 cm400 g/m²

Towel City

| | |
|------|-------|
| NAVY | WHITE |
|------|-------|

Ringgesponnene Baumwolle | Herringbone Band | Weicher Griff | Waschbar bis 40 °C | 4 Bordüren 2,5 cm | Aufhänger mittig an der kurzen Seite

TOWEL
CITY**TC44** | TC044 **Classic Bath Towel**

100% Baumwolle

70 x 130 cm400 g/m²

Towel City

| | |
|------|-------|
| NAVY | WHITE |
|------|-------|

Ringgesponnene Baumwolle | Herringbone Band | Waschbar bis 40 °C | Weicher Griff | 4 Bordüren 3 cm | Aufhänger mittig an der kurzen Seite

TOWEL
CITY**TC64** | TC064 **Classic Terry Slippers - Open Toe**

100% Baumwolle

36-41 (4-7), 42-46 (8-11)400 g/m²

Towel City

| | |
|------|-------|
| NAVY | WHITE |
|------|-------|

Frotterslipper | Zehenfrei | Zwei Größenstufen | Waschbar bis 40 °C

TOWEL
CITY**TC66** | TC066 **Waffle Mule Slippers**

65% Polyester / 35% Baumwolle

36-41 (4-7), 42-46 (8-11)220 g/m²

Towel City

| |
|-------|
| WHITE |
|-------|

Geschlossener Zehenbereich | Waffle-Optik | Waschbar bis 40 °C

TOWEL
CITY**TC67** | TC067 **Open Toe Slipper With Hook and Loop Fastening**

100% Polyester

36-41 (4-7), 42-46 (8-11)160 g/m²

Towel City

| | |
|------|-------|
| NAVY | WHITE |
|------|-------|

Klassische Schlappen, zehenfrei | Verstellbarer | Oben sitzender Klettverschluss | Gepolsterte Sohle



VOSSEN
A TOUCH OF ENERGY



XF8057 Unisex Premium Hotel Bademantel

90% Baumwolle / 10% Polyester
XS, S, M, L, XL, XXL

WHITE

Strapazierfähig | Fairtrade-zertifizierte Baumwolle



VOSSEN
A TOUCH OF ENERGY



XF9024S Premium Hotel Seiftuch

100% Baumwolle
30 x 30 cm

WHITE

Strapazierfähig | Fairtrade-zertifizierte Baumwolle | 30 x 30 cm



VOSSEN
A TOUCH OF ENERGY



XF9024G Premium Hotel Gästetuch

100% Baumwolle
30 x 50 cm

WHITE

Strapazierfähig | Fairtrade-zertifizierte Baumwolle | 30 x 50 cm



VOSSEN
A TOUCH OF ENERGY



XF9024H Premium Hotel Handtuch

100% Baumwolle
50 x 100 cm

WHITE

Strapazierfähig | Fairtrade-zertifizierte Baumwolle | 50 x 100 cm



VOSSEN
A TOUCH OF ENERGY



XF9024D Premium Hotel Duschtuch

100% Baumwolle
67 x 140 cm

WHITE

Strapazierfähig | Fairtrade-zertifizierte Baumwolle | 67 x 140 cm



VOSSEN
A TOUCH OF ENERGY



XF9024B Premium Hotel Badetuch

100% Baumwolle
100 x 150 cm

WHITE

Strapazierfähig | Fairtrade-zertifizierte Baumwolle | 100 x 150 cm



VOSSEN
A TOUCH OF ENERGY



XF9024BT Premium Hotel Saunatuch

100% Baumwolle
80 x 200 cm

WHITE

Strapazierfähig | Fairtrade-zertifizierte Baumwolle | 80 x 200 cm



VOSSEN
A TOUCH OF ENERGY



XF9024DV Premium Hotel Duschvorleger

100% Baumwolle
50 x 75 cm

WHITE

Strapazierfähig | Fairtrade-zertifizierte Baumwolle | 50 x 75 cm



PREMIER®



PW172 | PR172 Women's Long Pocket Tabard

65% Polyester / 35% Baumwolle

S, M, L, XL

195 g/m²

Premier Workwear

BLACK NAVY (CA. PANTONE 2766) ROYAL (CA. PANTONE 286)

Lange Damen-Tunika mit Fronttasche | Länge ca. 78 cm | Seitliche Laschen mit verstellbarem Druckknopfverschluss | Abgerundeter Saum | Große aufgesetzte Tasche mit farblich passender Verzierung | Waschbar bis 60 °C | WRAP zertifiziert



KARLOWSKY®



KY014 | KS17 Überwurfkasack Bea

65% Polyester / 35% Baumwolle

0 (34/36), I (38/40), II (42/44), III (46/48), IV (50/52)

215 g/m²

Karlowsky

APPLE (CA. PANTONE 7666) ANTHRACITE (CA. PANTONE 432C) BLACK (CA. PANTONE BLACK 6 C) ANTHRACITE (CA. PANTONE 432C) BORDEAUX (CA. PANTONE 209C) ANTHRACITE (CA. PANTONE 432C) WHITE/ANTHRACITE (CA. PANTONE 432C)

Köpergewebe, 215 g/m² | Hochveredelt, gekrumpft, waschecht, pflegeleicht | Überwurfkasack für Damen, mit Brustabnähern | 1 verdeckte Nahttasche | Seitlich zum Binden | Rückenlänge bei Gr. I ca. 82 cm | Industriegewäschetauglich | Waschbar bis 60°C (Anthrazit bis 95°C)

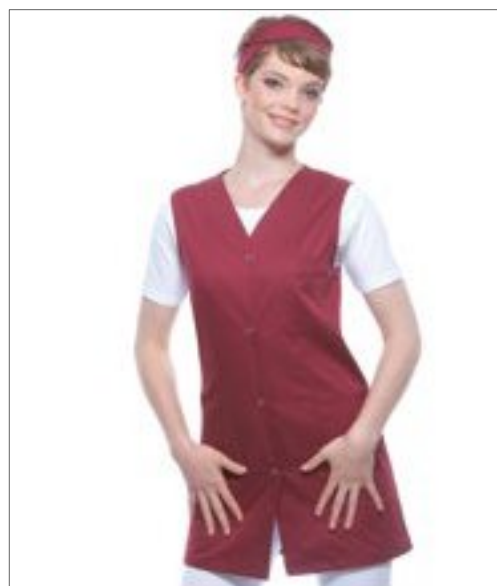

KARLOWSKY®



KY061 | KS40 Damenkasack Sara

65% Polyester / 35% Baumwolle

34, 36, 38, 40, 42, 44, 46, 48, 50, 52, 54, 56

215 g/m²

Karlowsky

BLACK (CA. PANTONE BLACK 6 C) BLUE (CA. PANTONE 7687C) BORDEAUX (CA. PANTONE 209C) RED (CA. PANTONE 200C) WHITE

Köpergewebe, 215 g/m² | Hochveredelt, gekrumpft, waschecht, pflegeleicht | Damenkasack in lockerer Passform | Englische Nähte | V-Ausschnitt, ohne Ärmel | 2 versteckte Seitentaschen | 1 aufgesetzte Brusttasche links | 4 Druckknöpfe | Rückenlänge bei Größe 38 ca. 82 cm | Industriegewäschetauglich | Waschbar bis 95°C

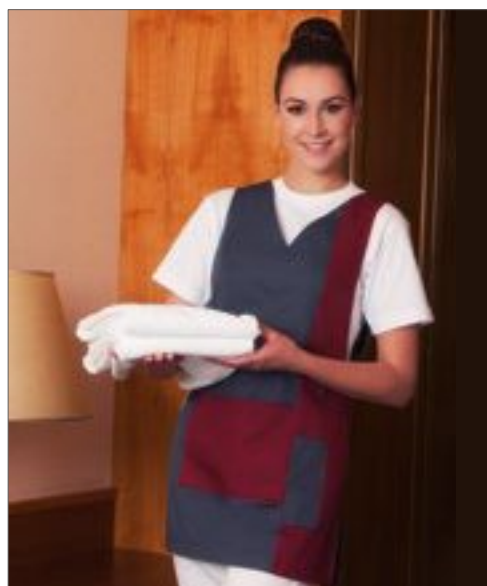

KARLOWSKY®



KY065 | KS38/KS39 Überwurfkasack Marilies

65% Polyester / 35% Baumwolle

0 (34/36), I (38/40), II (42/44), III (46/48), IV (50/52)

215 g/m²

Karlowsky

ANTHRACITE (CA. PANTONE 432C) APPLE (CA. PANTONE 7666) ANTHRACITE (CA. PANTONE 432C) BLACK (CA. PANTONE BLACK 6 C) ANTHRACITE (CA. PANTONE 432C) BORDEAUX (CA. PANTONE 209C) ANTHRACITE (CA. PANTONE 432C) WHITE

Köpergewebe, 215 g/m² | Hochveredelt, gekrumpft, waschecht, pflegeleicht | Überwurfkasack für Damen, mit Brustabnähern | 2 frontal aufgesetzte Taschen | Seitlich zum Binden | Rückenlänge bei Größe I ca. 83 cm | Industriegewäschetauglich | Waschbar bis 60°C (Anthrazit bis 95°C)

**PW740** | PR740 **Women's Colours Collection Chiffon Scarf**

100% Polyester
98 x 16,5 cm
40 g/m²

Premier Workwear

| | | | |
|--------------------------------|-------------------------------|----------------------------------|------------------------------|
| APPLE (CA. PANTONE 360) | AQUA (CA. PANTONE 344) | AUBERGINE (CA. PANTONE 5115) | BLACK |
| BOTTLE (CA. PANTONE 560) | BROWN (CA. PANTONE 476) | BURGUNDY (CA. PANTONE 216) | CHESTNUT (CA. PANTONE 7525) |
| DARK GREY (CA. PANTONE 431) | EMERALD (CA. PANTONE 341) | FUCHSIA (CA. PANTONE 219) | HOT PINK (CA. PANTONE 214C) |
| KHAKI (CA. PANTONE 7503) | LEMON (CA. PANTONE 127) | LIGHT BLUE (CA. PANTONE 2708) | LILAC (CA. PANTONE 264) |
| LIME (CA. PANTONE 382) | MARINE BLUE (CA. PANTONE 281) | MIDBLUE (CA. PANTONE 2718) | MOCHA (CA. PANTONE 7505) |
| NATURAL (CA. PANTONE 1205) | NAVY (CA. PANTONE 2766) | OASIS GREEN (CA. PANTONE 371) | OLIVE (CA. PANTONE 378) |
| ORANGE (CA. PANTONE 1655) | PINK (CA. PANTONE 1895) | PURPLE (CA. PANTONE 269) | RED (CA. PANTONE 200) |
| RICH VIOLET (CA. PANTONE 2587) | ROYAL (CA. PANTONE 286) | SAGE (CA. PANTONE 5497) | SAPPHIRE (CA. PANTONE 300) |
| SILVER (CA. PANTONE 428) | STEEL (CA. PANTONE 7545) | STRAWBERRY RED (CA. PANTONE 186) | SUNFLOWER (CA. PANTONE 136C) |
| TEAL (CA. PANTONE 3155) | TERRACOTTA (CA. PANTONE 159) | TURQUOISE (CA. PANTONE 312) | WHITE |

Leichter und schimmernder Chiffon-Schal | Einheitsgröße | Handwäsche | Passt zu PW750

**PW750** | PR750 **Colours Collection Satin Tie**

100% Polyester
144 x 8,5 cm

Premier Workwear

| | | | |
|--------------------------------|-------------------------------|----------------------------------|------------------------------|
| APPLE (CA. PANTONE 360) | AQUA (CA. PANTONE 344) | AUBERGINE (CA. PANTONE 5115) | BLACK |
| BOTTLE (CA. PANTONE 560) | BROWN (CA. PANTONE 476) | BURGUNDY (CA. PANTONE 216) | CHESTNUT (CA. PANTONE 7525) |
| DARK GREY | EMERALD (CA. PANTONE 341) | FUCHSIA (CA. PANTONE 219) | HOT PINK (CA. PANTONE 214C) |
| KHAKI (CA. PANTONE 7503) | LEMON (CA. PANTONE 127) | LIGHT BLUE (CA. PANTONE 2708) | LILAC (CA. PANTONE 264) |
| LIME (CA. PANTONE 382) | MARINE BLUE (CA. PANTONE 281) | MIDBLUE (CA. PANTONE 2718) | MOCHA (CA. PANTONE 7505) |
| NATURAL (CA. PANTONE 1205) | NAVY (CA. PANTONE 2766) | OASIS GREEN (CA. PANTONE 371) | OLIVE (CA. PANTONE 378) |
| ORANGE (CA. PANTONE 1655) | PINK (CA. PANTONE 1895) | PURPLE (CA. PANTONE 269) | RED (CA. PANTONE 200) |
| RICH VIOLET (CA. PANTONE 2587) | ROYAL (CA. PANTONE 286) | SAGE (CA. PANTONE 5497) | SAPPHIRE (CA. PANTONE 300) |
| SILVER (CA. PANTONE 428) | STEEL (CA. PANTONE 7545) | STRAWBERRY RED (CA. PANTONE 186) | SUNFLOWER (CA. PANTONE 136C) |
| TEAL (CA. PANTONE 3155) | TERRACOTTA (CA. PANTONE 159) | TURQUOISE (CA. PANTONE 312) | WHITE |

Glänzende Satin-Krawatte | Waschbar

**TT601** | TT601 **Satin Scarf**

100% Polyester
120 x 25 cm (Länge x Breite)
85 g/m²

TYTO

| | | |
|-----------|--------------|------------|
| BLACK | BOTTLE GREEN | BROWN |
| BURGUNDY | FUCHSIA | GOLD |
| GREY | LEMON | LIGHT BLUE |
| LILAC | LIME | MAGENTA |
| NATURAL | NAVY | OLIVE |
| ORANGE | PINK | PURPLE |
| RED | ROYAL | SILVER |
| SUNFLOWER | TURQUOISE | WHITE |

Seidig glatte Satin-Texturen und schlichtes Gewebe | 100% gewebtes Polyester mit Satin-Finish | Einzeln in Geschenkbox verpackt



ANVIL®



A2420L | 2420L Women's Stretch Tank

57% Baumwolle / 38% Polyester / 5% Elasthan

XS, S, M, L, XL, XXL

146 g/m²

Anvil

| | | |
|------------------|--------------|------------|
| BLACK | CITY GREEN | DUSTY ROSE |
| HEATHER GRAPHITE | HEATHER GREY | NAVY |
| RED | WHITE | |

Sehr hohe Maschendichte für eine glattere Druckfläche | Taillierte Passform mit Seitennaht | Einfassung an Halsausschnitt und Ärmelöffern | Bund mit Doppelnäht | Heraustrennbares Etikett



GILDAN®



G64200 | 64200 Softstyle® Tank Top

100% Baumwolle (Sport Grey: 90% Baumwolle / 10% Polyester)

S, M, L, XL, XXL

White 144 g/m², Coloured 153 g/m²

Gildan

| | | |
|-------|----------------------|-------|
| BLACK | CHARCOAL (SOLID) | NAVY |
| RED | SPORT GREY (HEATHER) | WHITE |

Vorgeschumpftes Baumwoll-Jersey-Strick | Breite Träger (6,5 cm) | Ripp-Strick-Besatz an Halsausschnitt und Ärmeln | Doppelnähte am Saum | Durch eine Vierteldrehung des Schlauchs bei der Verarbeitung wird eine Mittelfalte im Shirt vermieden | TearAway-Label



GILDAN®



G64200L | 64200L Softstyle® Ladies' Tank Top

100% Baumwolle (Sport Grey: 90% Baumwolle / 10% Polyester)

S, M, L, XL, XXL

White 141 g/m², Coloured 150 g/m²

Gildan

| | | |
|-------|------------|------|
| BLACK | CHERRY RED | NAVY |
| WHITE | | |

Breite Träger (ca. 4 cm) | Doppelnähtverarbeitung am Saum | Eingefasster Hals- und Armausschnitt | Seitennahte für besseren Sitz | Herausreißbares Label



E3051 | 3051 Women's Rib V-Neck-T

100% Baumwolle

S, M, L, XL, XXL, 3XL, 4XL, 5XL

245 g/m²

Promodoro

| | |
|-------------|----------|
| BRIGHT ROSE | ICY MINT |
|-------------|----------|

Überlappender V-Ausschnitt | Heavy-Ripp | Gekämmte Baumwolle



SOL'S
the fair spirit



L161 | 11398 Women T-Shirt Marilyn

100% Baumwolle

S, M, L, XL, XXL

115 g/m²

SOL'S

| | | | |
|------------|------------|-----------|-------|
| DEEP BLACK | JADE GREEN | TANGO RED | WHITE |
|------------|------------|-----------|-------|

Doppelnähte an Ärmeln und Saum | Kimono-Ärmel | Sheer-Jersey | Verstärken des Nackenband | Weiter Halsausschnitt

BESTSELLER

NEW
COLOUR

L151 | 11150 V-Neck T-Shirt Victory

100% Baumwolle (Grey Melange: 85% Baumwolle / 15% Viskose), (Ash: 98% Baumwolle / 2% Viskose)

S, M, L, XL, XXL, 3XL

150 g/m²

SOL'S

| | | | |
|-------------|---------------|------------|-------------------|
| AQUA | ASH (HEATHER) | ATOLL BLUE | DARK GREY (SOLID) |
| DEEP BLACK | DENIM | GOLD | GREY MELANGE |
| KELLY GREEN | NAVY | ORANGE | OXBLOOD |
| RED | ROYAL BLUE | WHITE | |

Schlauchware | Vorgewaschene Baumwolle | Verstärkendes Nackenband | Ripp-Strick-Kragen | Doppelnaht an Kragen, Ärmeln und Bund | Halbgekämmte Baumwolle

L156 | 11388 Ladies` V-Neck-T-Shirt Moon

100% Baumwolle (Grey Melange: 85% Baumwolle / 15% Viskose)

S, M, L, XL, XXL, 3XL

150 g/m²

SOL'S

| | | | |
|-------------------|-------------|------------|--------------|
| APPLE GREEN | AQUA | ATOLL BLUE | CORAL |
| DARK GREY (SOLID) | DARK PURPLE | DEEP BLACK | DENIM |
| FRENCH NAVY | FUCHSIA | GOLD | GREY MELANGE |
| KELLY GREEN | KHAKI | MINT | ORANGE |
| ORCHID PINK | OXBLOOD | RED | ROYAL BLUE |
| WHITE | | | |

Halbgekämmte Baumwolle | Kurzärmliges, eng anliegendes T-Shirt | Feminin geschnitten | Verstärkendes Nackenband | Webetikett | Weicher Griff

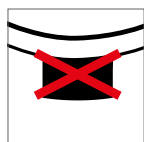

NEW
COLOUR

L149 | 00553

Regent Fit T-Shirt

100% Baumwolle (Heather Pink, Heather Sky, Charcoal Melange, Heather Oxblood, Heather Khaki, Heather Denim: 60% Baumwolle / 40% Polyester), (Grey Melange: 85% Baumwolle / 15% Viskose)

XS, S, M, L, XL, XXL

150 g/m²

SOL'S

| | | | |
|---------------|---------------|------------------|-------------------|
| ANCIENT PINK | AQUA | CHARCOAL MELANGE | DARK GREY (SOLID) |
| DEEP BLACK | DUCK BLUE | FRENCH NAVY | GREY MELANGE |
| HEATHER DENIM | HEATHER KHAKI | HEATHER OXBLOOD | HEATHER PINK |
| HEATHER SKY | HONEY | KELLY GREEN | OXBLOOD |
| PURE GREY | RED | ROYAL BLUE | TERRACOTTA |
| WHITE | | | |

100% halbgekämmte, ringgesponnene Baumwolle | Verstärktes Nackenband | Rundhalskragen aus Elasthan-Ripp | Kurze Ärmel | Taillierter Schnitt | Größenlabel im Nacken

L02758 | 02758

Women's Round Neck Fitted T-Shirt Regent

100% Baumwolle (Heather Oxblood, Heather Pink, Heather Denim, Heather Sky, Heather Khaki, Charcoal Melange: 60% Baumwolle / 40% Polyester), (Grey Melange: 85% Baumwolle / 15% Viskose)

S, M, L, XL, XXL

150 g/m²

SOL'S

| | | | |
|---------------|---------------|------------------|-------------------|
| ANCIENT PINK | AQUA | CHARCOAL MELANGE | DARK GREY (SOLID) |
| DEEP BLACK | DUCK BLUE | FRENCH NAVY | GREY MELANGE |
| HEATHER DENIM | HEATHER KHAKI | HEATHER OXBLOOD | HEATHER PINK |
| HEATHER SKY | KELLY GREEN | OXBLOOD | PURE GREY |
| RED | ROYAL BLUE | TERRACOTTA | WHITE |

Rundhalsausschnitt mit Rippstrick | Kurze Ärmel | Cut-and-Sewn | Nackenband innen | Kein Label

JHK
T-SHIRT

JHK270 | TSUAPICO Urban V-Neck

100% Baumwolle (Grey Melange: 85% Baumwolle / 15% Polyester), (Heather Farben: 65% Polyester / 35% Baumwolle)

S, M, L, XL, XXL

White 155 g/m², Coloured 160 g/m²

JHK

| | | | |
|-------------------|----------------------|------------------|------------------|
| BLACK | BOTTLE GREEN HEATHER | BURGUNDY HEATHER | CHARCOAL HEATHER |
| DENIM HEATHER | FUCHSIA | GREY MELANGE | LAVENDER HEATHER |
| MUSTARD HEATHER | NAVY | RED | ROYAL BLUE |
| TURQUOISE HEATHER | WHITE | | |

Slim fit | Nackenband von Schulter zu Schulter | Feiner V-Kragen mit Elasthan

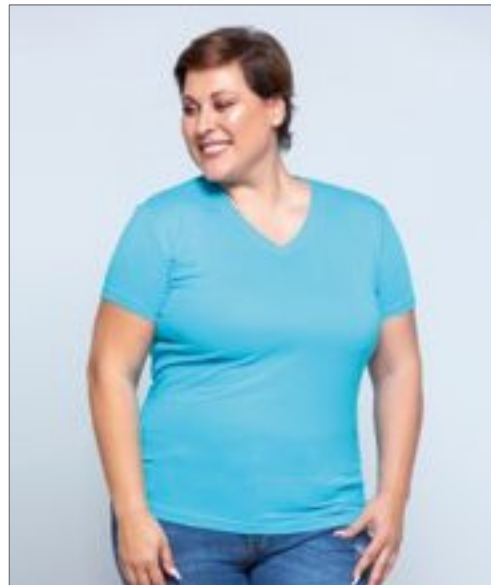
JHK
T-SHIRT

JHK604 | CURVSPICO Curves T-Shirt V-Neck Lady

100% Baumwolle

S, M, L, XL

155 g/m²

JHK

| | | | |
|-------|---------|--------------|-----------|
| BLACK | FUCHSIA | GREY MELANGE | LIME |
| NAVY | RED | ROYAL BLUE | TURQUOISE |
| WHITE | | | |

Tailliert geschnitten | Nackenband | Single-Jersey | Ärmel und Saum doppelt abgesteppt | Einfach gerippter Halsausschnitt

Stedman
collection

S9020 | ST9020 Morgan Crew Neck

100% Baumwolle (Grey Heather: 85% Baumwolle / 15% Viskose)

S, M, L, XL, XXL

160 g/m²

Stedman®

S, M, L, XL, XXL

| | | |
|------------|--------------------|-------|
| BLACK OPAL | SLATE GREY (SOLID) | WHITE |
|------------|--------------------|-------|

S, M, L, XL

| | | | |
|-------------|----------------|--------------|------------|
| CREAM WHITE | CRIMSON RED | DAISY YELLOW | DEEP LILAC |
| GREEN FLASH | GREY HEATHER | HAWAII BLUE | KING BLUE |
| MARINA BLUE | MILITARY GREEN | PUMPKIN | |

Ringgesponnene Baumwolle | Eingefasster Ripp-Kragen | Kleines Größenetikett im Nacken | Pflegeetikett in der Seitennaht | Seitennähte | Waschbar bis 40 °C | Body Fit

Stedman
collection

S9120 | ST9120 Megan Crew Neck Women

100% Baumwolle

S, M, L, XL

145 g/m²

Stedman®

| | | | |
|--------------|-------------|-------------|--------------|
| BLACK OPAL | CREAM WHITE | CRIMSON RED | CUPCAKE PINK |
| GREY HEATHER | MARINA BLUE | PUMPKIN | WHITE |

Gekämmte, ringgesponnene Baumwolle | Kurze, moderne Ärmel mit schmalem Ripp-Bündchen | Kontrastfarbenes Nackenband in Cupcake Pink (bei Shirtfarbe Cupcake Pink: Nackenband in Marina Blue) | Schmalere Ripp-Kragen | Weiter Halsausschnitt | Waschbar bis 40 °C | Body Fit

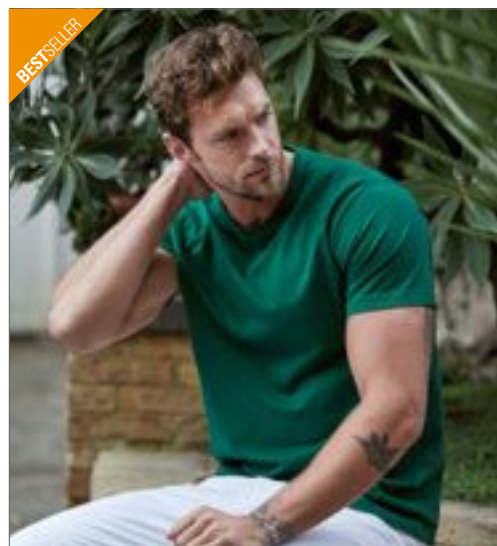

TEE JAYS



NEW
COLOUR



TJ8000 | 8000 Sof Tee

100% Baumwolle
S, M, L, XL, XXL, 3XL, 4XL, 5XL
185 g/m²

Tee Jays

S, M, L, XL, XXL, 3XL, 4XL, 5XL

| | | | |
|-------|-------------------|------|-----|
| BLACK | DARK GREY (SOLID) | NAVY | RED |
| ROYAL | WHITE | | |

S, M, L, XL, XXL, 3XL

| | | | |
|--------------|--------------|------------|------------|
| AZURE | DARK GREEN | DARK OLIVE | DEEP RED |
| FOREST GREEN | HEATHER GREY | INDIGO | LIGHT BLUE |
| OLIVE | POWDER GREY | | |

Gekämmte, ringgesponnene Baumwolle | Hochwertiger, 2-lagiger Ripp-Kragen mit Elasthan | Doppelnähte an Kragen, Ärmeln und Bund | Schulter zu Schulter Nackenband | Vorgeschrumpft | Sehr weiches Griffgefühl | Waschbar bis 60 °C | Rundgestrickt (S-XXL)



TEE JAYS



TJ8005 | 8005 Fashion Sof Tee

100% Baumwolle
S, M, L, XL, XXL, 3XL
185 g/m²

Tee Jays

| | | | |
|-------|-------------------|------|-------|
| BLACK | DARK GREY (SOLID) | NAVY | WHITE |
|-------|-------------------|------|-------|

Ringgesponnene, langfaserige Baumwolle | Weicher Griff | Waschbar bis 60 °C | Modisch schlank geschnittenes T-Shirt | Doppelt vorgeschrumpft



TEE JAYS



NEW
COLOUR



TJ8050 | 8050 Womens Sof Tee

100% Baumwolle
S, M, L, XL, XXL, 3XL
185 g/m²

Tee Jays

| | | | |
|----------|-------------|-------------------|------------|
| AZURE | BLACK | DARK GREY (SOLID) | DARK OLIVE |
| DEEP RED | INDIGO | LIGHT BLUE | NAVY |
| OLIVE | POWDER GREY | WHITE | |

Gekämmte, ringgesponnene Baumwolle | Femininer Schnitt | Mit Elasthan-Kragenband | Doppelt vorgeschrumpft | Waschbar bis 60 °C | Nackenband von Schulter zu Schulter



TEE JAYS



TJ8006 | 8006 Fashion V-Neck Sof Tee

100% Baumwolle
S, M, L, XL, XXL, 3XL
185 g/m²

Tee Jays

| | | | |
|-------|-------------------|------|-------|
| BLACK | DARK GREY (SOLID) | NAVY | WHITE |
|-------|-------------------|------|-------|

Ringgesponnene, gekämmte Baumwolle | Modisch enger Schnitt | Doppelter V-Ausschnitt mit Elasthan | Nackenband von Schulter zu Schulter | Zweifach vorgeschrumpfte Baumwolle | Langfaserige Baumwolle



BESTSELLER

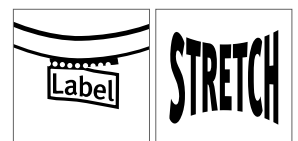

SFM121 | SF121 Men's Feel Good Stretch T

96% Baumwolle / 4% Elasthan (Heather Grey: 81% Baumwolle / 15% Viskose / 4% Elasthan), (Heather Blue, Heather Navy: 65% Polyester / 30% Baumwolle / 5% Elasthan), (Heather Red: 90% Baumwolle / 6% Viskose / 4% Elasthan), (Heather Charcoal: 60% Polyester / 36% Baumwolle / 4% Elasthan)

XS, S, M, L, XL, XXL

165 g/m²

SF Men

XS, S, M, L, XL, XXL

BLACK WHITE

S, M, L, XL, XXL

| | | | |
|--------------|--------------|--------------|------------------|
| BRIGHT RED | BURGUNDY | CLAY | CORAL |
| DUSKY PINK | GREEN | HEATHER BLUE | HEATHER CHARCOAL |
| HEATHER GREY | HEATHER NAVY | HEATHER RED | KHAKI |
| LIGHT STONE | NAVY | ROYAL | SAPPHIRE BLUE |
| STONE BLUE | SURF BLUE | YELLOW | |

Entfernbares Skinnifit-Label | Rundhalsausschnitt im Ripp-Muster mit Nackenband | Enzymgewaschen für einzigartig weiches Tragegefühl | Moderner, langer Schnitt | Doppelte Nähte an Ärmeln und Saum

SF121 | SK121 Women's Feel Good Stretch T

96% Baumwolle / 4% Elasthan (Heather Grey: 81% Baumwolle / 15% Viskose / 4% Elasthan), (Heather Blue, Heather Navy, Heather Purple: 65% Polyester / 30% Baumwolle / 5% Elasthan), (Heather Pink, Heather Red: 90% Baumwolle / 6% Viskose / 4% Elasthan), (Heather Charcoal: 60% Polyester / 36% Baumwolle / 4% Elasthan)

XS, S, M, L, XL, XXL

165 g/m²

SF Women

| | | | |
|--------------|--------------|--------------|------------------|
| BABY PINK | BLACK | BRIGHT RED | BURGUNDY |
| CLAY | CORAL | DEEP PURPLE | DUSKY PINK |
| FUCHSIA | GREEN | HEATHER BLUE | HEATHER CHARCOAL |
| HEATHER GREY | HEATHER NAVY | HEATHER PINK | HEATHER PURPLE |
| HEATHER RED | KHAKI | LIGHT STONE | NAVY |
| ROYAL | STONE BLUE | SURF BLUE | WHITE |
| YELLOW | | | |

Stretch-T-Shirt mit Rundhalsausschnitt | Enzymwaschung für ein einzigartiges, weiches Tragegefühl | Entfernbares Skinnifit-Label | Moderner, langer Schnitt | Weicher, dehnbarer, gerippter Ausschnitt mit Einfassung im Nacken



KUSTOM KIT.



K213 | KK213 **Women's Klassic Slim Fit Polo Superwash**

65% Polyester / 35% Baumwolle
32 (XXS/6), 34 (XS/8), 36 (S/10), 38 (M/12), 40 (L/14), 42 (XL/16)
185 g/m² Kustom Kit

| | | |
|-----------|-------|-----------|
| BLACK | NAVY | RASPBERRY |
| TURQUOISE | WHITE | |

1x1 flach gestrickter Kragen und flach gestrickte Bündchen mit Ripp | Doppelte Nähte an Schultern, Armöffnungen und Bündchen | Schmale, gewobene Leiste mit drei Knöpfen | Verstärkte Schultersäume | Ersatzknopf | Gemäß Worldwide Responsible Accredited Production (WRAP) zertifizierte Herstellung | Superwash 60 °C



KUSTOM KIT.



K413 | KK413 **Men's Klassic Slim Fit Polo Superwash**

65% Polyester / 35% Baumwolle
XXS, XS, S, M, L, XL, XXL
185 g/m² Kustom Kit

| | | |
|-----------|------------------|------------|
| BLACK | GRAPHITE (SOLID) | LIGHT GREY |
| NAVY | RED | ROYAL |
| TURQUOISE | WHITE | |

1x1 flach gestrickter Kragen und flach gestrickte Bündchen | Doppelte Nähte an Schultern, Armöffnungen und Bündchen | Schmale Leiste mit drei Knöpfen | Verstärkte Schultersäume | Ersatzknopf | Superwash 60 °C | Gemäß Worldwide Responsible Accredited Production (WRAP) zertifizierte Herstellung | TearAway-Label



promodoro®



E4250 | 4250 **Women's Interlock Polo**

100% Baumwolle
S, M, L, XL, XXL, 3XL, 4XL, 5XL
200 g/m² Promodoro

| | | |
|-------|----------|-----------|
| BLACK | BURGUNDY | FIRE RED |
| NAVY | WHITE | WILD LIME |

Modisches Interlock-Polo | Fünf Druckknöpfe (nickel-frei) | Femininer Schnitt | Gekämmte Baumwolle

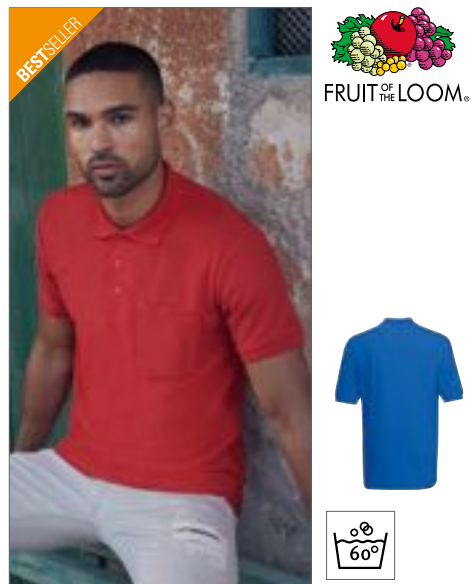

BESTSELLER

FRUIT OF THE LOOM®



F532 | 63-308-0 **Pocket Polo 65/35**

65% Polyester / 35% Baumwolle
S, M, L, XL, XXL, 3XL
White 170 g/m², Coloured 180 g/m² Fruit of the Loom

| | | |
|-------|--------------|-------|
| BLACK | HEATHER GREY | NAVY |
| RED | ROYAL BLUE | WHITE |

3-Knopfleiste mit gleichfarbigen Knöpfen | Gleichfarbige Brusttasche | Nackenband | Waschbar bis 60 °C



JAMES & NICHOLSON



JN725 | JN725 **Ladies' Polo Single Stripe**

100% Baumwolle
XS, S, M, L, XL, XXL
240 g/m² James+Nicholson

| | |
|------------------------|------------------|
| BLACK/RED | BLACK/WHITE |
| GRAPHITE (SOLID)/WHITE | GREY HEATHER/RED |
| LIME GREEN/WHITE | NAVY/RED |
| RED/NAVY | ROYAL/WHITE |
| TURQUOISE/WHITE | WHITE/BLACK |

Hochwertige Piqué-Qualität | Gekämmte, ringgesponnene Baumwolle | Gestrickter Polokragen und Armbündchen | Kontraststreifen am Kragen | Kragensteg und Knopfleiste innen in Kontrastfarbe | Knöpfe Ton in Ton | Seitenschlitze | Taillierter Schnitt | 4 Knöpfe



JAMES & NICHOLSON



JN726 | JN726 **Men's Polo Single Stripe**

100% Baumwolle
S, M, L, XL, XXL, 3XL
240 g/m² James+Nicholson

| | |
|------------------------|------------------|
| BLACK/RED | BLACK/WHITE |
| GRAPHITE (SOLID)/WHITE | GREY HEATHER/RED |
| LIME GREEN/WHITE | NAVY/RED |
| RED/NAVY | ROYAL/WHITE |
| TURQUOISE/WHITE | WHITE/BLACK |

Hochwertige Piqué-Qualität | Gekämmte, ringgesponnene Baumwolle | Gestrickter Polokragen und Armbündchen | Kontraststreifen am Kragen | Kragensteg und Knopfleiste innen in Kontrastfarbe | Knöpfe Ton in Ton | Seitenschlitze | 2 Knöpfe



ROLY



RY6642 | PO6642 Pegaso Woman Poloshirt

65% Polyester / 35% Baumwolle

S, M, L, XL, XXL, 3XL

White 220 g/m², Coloured 190 g/m²

Roly

| | | |
|----------|--------------|----------|
| BLACK 02 | NAVY BLUE 55 | WHITE 01 |
|----------|--------------|----------|

Gestrickter Piqué | Kurzarm | Kragen und Ärmelbündchen aus Ripp-Strick | Bordüre Ton-in-Ton | Verstärktes Nackenband | Knopfleiste mit drei Knöpfen Ton-in-Ton | Seitenschlitze | Herausreißbares Label

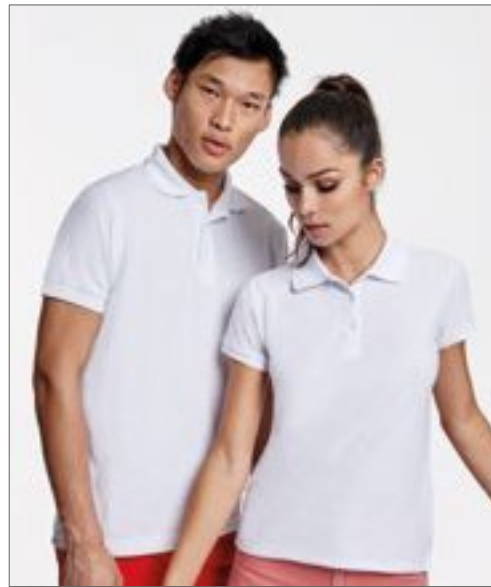

ROLY



RY6603 | PO6603 Pegaso Poloshirt

65% Polyester / 35% Baumwolle

S, M, L, XL, XXL, 3XL

White 220 g/m², Coloured 190 g/m²

Roly

S, M, L, XL, XXL, 3XL

| | | | |
|---------------|-----------------|--------------|--------|
| BLACK 02 | BOTTLE GREEN 56 | NAVY BLUE 55 | RED 60 |
| ROYAL BLUE 05 | SKY BLUE 10 | WHITE 01 | |

S, M, L, XL, XXL

| | | | |
|---------------|----------------|-----------------|-----------|
| GARNET RED 57 | GRASS GREEN 83 | MANTIS GREEN 69 | ORANGE 31 |
| TURQUOISE 12 | YELLOW 03 | | |

Piqué | Kragen u. Ärmelbündchen aus Ripp-Strick | Bordüre u. 3-Knopfleiste Ton-in-Ton | Verst. Nackenband | Seitenschlitze | Optionale Brusttasche | Tear away Label | Sublimierbar in White



JAMES & NICHOLSON



JN071 | JN 071 Classic Polo Ladies

100% Baumwolle

S, M, L, XL, XXL

White 190 g/m², Coloured 200 g/m²

James+Nicholson

| | | | |
|-------------|------------------|--------------|--------------|
| ACID YELLOW | AQUA | AUBERGINE | BLACK |
| BROWN | DARK ORANGE | DARK ROYAL | FERN GREEN |
| GOLD YELLOW | GRAPHITE (SOLID) | GRENADINE | GREY HEATHER |
| IRISH GREEN | LIGHT BLUE | LIGHT YELLOW | LILAC |
| LIME GREEN | MINT | NAVY | OLIVE |
| ORANGE | PACIFIC | PETROL | PURPLE |
| RED | ROSE | ROYAL | SIGNAL RED |
| SKY BLUE | STONE | TOMATO | TURQUOISE |
| WHITE | WINE | YELLOW | |

Sportl. Schnitt | Seitenschlitze | Gestr. Kragen u. Arm Bündchen | Doppelnähte an Schultern u. Armausschnitt



JAMES & NICHOLSON



JN070 | JN 070 Classic Polo

100% Baumwolle

S, M, L, XL, XXL, 3XL

White 190 g/m², Coloured 200 g/m²

James+Nicholson

| | | | |
|-------------|------------------|--------------|--------------|
| ACID YELLOW | AQUA | AUBERGINE | BLACK |
| BROWN | DARK ORANGE | DARK ROYAL | FERN GREEN |
| GOLD YELLOW | GRAPHITE (SOLID) | GRENADINE | GREY HEATHER |
| IRISH GREEN | LIGHT BLUE | LIGHT YELLOW | LILAC |
| LIME GREEN | MINT | NAVY | OLIVE |
| ORANGE | PACIFIC | PETROL | PURPLE |
| RED | ROSE | ROYAL | SIGNAL RED |
| SKY BLUE | STONE | TOMATO | TURQUOISE |
| WHITE | WINE | YELLOW | |

Sportl. Schnitt | Seitenschlitze | Gestr. Kragen u. Arm Bündchen | Doppelnähte an Schultern u. Armausschnitt

BESTSELLER

KUSTOM KIT®

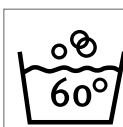

K703 | KK703

Women's Classic Fit Polo Shirt Superwash 60°

65% Polyester / 35% Baumwolle

32 (XXS/6), 34 (XS/8), 36 (S/10), 38 (M/12), 40 (L/14), 42 (XL/16), 44 (XXL/18), 46 (3XL/20), 48 (4XL/22), 50 (5XL/24)

185 g/m²

Kustom Kit

32, 34, 36, 38, 40, 42, 44, 46, 48, 50

| | | | |
|--------------|----------|-------------|------------------|
| BLACK | NAVY | RASPBERRY | TURQUOISE |
| APPLE GREEN | CHARCOAL | DARK PURPLE | GRAPHITE (SOLID) |
| HEATHER GREY | JADE | LIGHT BLUE | LIME |
| MAGENTA | PINK | PURPLE | RED |
| ROYAL | WHITE | | |

Baumwoll-Piqué | Abgeschrägte Knopfleiste | 3-Knopfleiste Ton-in-Ton (Ersatzknopf) | Halbmondpassé | Halsausschnitt mit Nackenband | Seitenschlitze | Bündchen im Steppstich, Flachstrick-Bündchen und -Kragen | Verstärkte Schulternähte | Gemäß Worldwide Responsible Accredited Production (WRAP) zertifizierte Herstellung | Waschbar bis 60 °C | Trocknergeeignet

K403 | KK403

Classic Fit Polo Shirt Superwash 60°

65% Polyester / 35% Baumwolle

XS, S, M, L, XL, XXL, 3XL, 4XL, 5XL, 6XL

185 g/m²

Kustom Kit

XS, S, M, L, XL, XXL, 3XL, 4XL, 5XL, 6XL

| | |
|-------|------|
| BLACK | NAVY |
|-------|------|

XS, S, M, L, XL, XXL, 3XL

| | | | |
|-------------|-------------|--------------|--------------|
| APPLE GREEN | BURGUNDY | BURNT ORANGE | CANARY |
| CHOCOLATE | DARK PURPLE | DENIM MARL | HEATHER GREY |
| JADE | KELLY GREEN | LIGHT BLUE | MAGENTA |
| MID BLUE | MINT GREEN | PINK | PURPLE |
| RASPBERRY | | | |

XS, S, M, L, XL, XXL, 3XL, 4XL, 5XL

| | | | |
|--------------|----------|------------------|-------|
| BOTTLE GREEN | CHARCOAL | GRAPHITE (SOLID) | LIME |
| RED | ROYAL | TURQUOISE | WHITE |

Baumwoll-Piqué | Abgeschrägte Knopfleiste | 3-Knopfleiste Ton-in-Ton (Ersatzknopf) | Halbmondpassé | Halsausschnitt mit Nackenband | Seitenschlitze | Bündchen im Steppstich, Flachstrick-Bündchen und -Kragen | Verstärkte Schulternähte | Gemäß Worldwide Responsible Accredited Production (WRAP) zertifizierte Herstellung | Waschbar bis 60 °C | Trocknergeeignet



F442N | 62-116-0 **Ladies Premium Sweat Jacket**

70% Baumwolle / 30% Polyester
XS, S, M, L, XL, XXL
 280 g/m² (White, Heather Grey: 260 g/m²) Fruit of the Loom

| BLACK | DEEP NAVY | HEATHER GREY |
|-------|-----------|--------------|
| WHITE | | |

Verdeckter Reißverschluss für bessere Bedruckbarkeit | Stehkragen mit Single-Jersey Nackenband | Zwei aufgesetzte Taschen | Taillen- und Armbund aus Baumwolle/Elasthan Ripp | Taillierte Seitennähte für einen femininen Schnitt



F457 | 62-228-0 **Premium Sweat Jacket**

70% Baumwolle / 30% Polyester
S, M, L, XL, XXL
 280 g/m² (White, Heather Grey: 260 g/m²) Fruit of the Loom

| BLACK | DEEP NAVY | HEATHER GREY |
|------------------------|-----------|--------------|
| LIGHT GRAPHITE (SOLID) | WHITE | |

Verdeckter Reißverschluss für bessere Bedruckbarkeit | Stehkragen mit Single-Jersey Nackenband | Zwei aufgesetzte Taschen | Taillen- und Armbund aus Baumwolle/Elasthan Ripp



F457N | 62-230-0 **Classic Sweat Jacket**

80% Baumwolle / 20% Polyester
S, M, L, XL, XXL
 280 g/m² (White, Heather Grey: 260 g/m²) Fruit of the Loom

| BLACK | DEEP NAVY | HEATHER GREY |
|------------------------|-----------|--------------|
| LIGHT GRAPHITE (SOLID) | WHITE | |

Verdeckter Reißverschluss für bessere Bedruckbarkeit | Stehkragen mit Single-Jersey Nackenband | Verdeckter Reißverschluss für bessere Bedruckbarkeit | Bündchen aus Baumwolle/Lycra® Ripp | Zwei aufgesetzte Taschen



L472 | 47200 **Men's Zipped Jacket Sundae**

50% Baumwolle / 50% Polyester
S, M, L, XL, XXL
 280 g/m² SOL'S

| BLACK | DEEP GREY MELANGE | NAVY | RED |
|-------|-------------------|------|-----|
| WHITE | | | |

Innen angeraut | Nackenband | Bund und Bündchen aus Elasthan 2x2 Ripp-Strick | Stehkragen | Zwei Seitentaschen | Kunststoff-Reißverschluss | Raglan-Ärmel

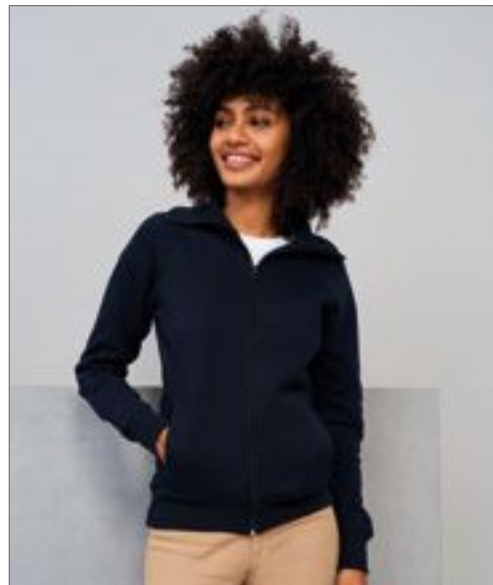

L474 | 47400 **Women's Zipped Jacket Soda**

50% Baumwolle / 50% Polyester
S, M, L, XL, XXL
 280 g/m² SOL'S

| BLACK | DEEP GREY MELANGE | NAVY | RED |
|-------|-------------------|------|-----|
| WHITE | | | |

Molton innen angeraut | Nackenband | Raglan-Ärmel | Bund und Bündchen aus Elasthan 2x2 Ripp-Strick | Stehkragen | Zwei Seitentaschen | Figurbetonter Schnitt



JAMES & NICHOLSON



JN046 | JN046 Men's Jacket

80% Baumwolle / 20% Polyester

S, M, L, XL, XXL, 3XL

300 g/m²

James+Nicholson

| | | | |
|-------|--------------|------|-----|
| BLACK | GREY HEATHER | NAVY | RED |
| ROYAL | WHITE | | |

Sweat-Jacke aus formbeständiger Sweat-Qualität | 80% ringgesponnene Baumwolle / 20% Polyester | Seitliche Reißverschluss-Taschen | Bündchen mit Elasthan | Fischgrät-Necktape | 3-fädige Sweat-Qualität | Innen angeraut | Waschbar bis 60 °C



JAMES & NICHOLSON



JN042 | JN 042 Men's Hooded Jacket

80% Baumwolle / 20% Polyester

S, M, L, XL, XXL, 3XL

300 g/m²

James+Nicholson

| | | | |
|-------|--------------|------|-----|
| BLACK | GREY HEATHER | NAVY | RED |
| ROYAL | WHITE | | |

Ringgesponnene Baumwolle | Kapuzen-Jacke aus formbeständiger Sweat-Qualität | Doppellagige Kapuze mit Kordelzug | Doppelnähte garantieren längere Haltbarkeit | Fischgrät-Necktape | Kängurutaschen | Innenseite angeraut | Bündchen mit Elasthan | Waschbar bis 60 °C



JAMES & NICHOLSON



JN053 | JN 053 Ladies' Hooded Jacket

80% Baumwolle / 20% Polyester

S, M, L, XL, XXL

320 g/m²

James+Nicholson

| | | | |
|-------|--------------|------|-----|
| BLACK | GREY HEATHER | NAVY | RED |
| ROYAL | WHITE | | |

Ringgesponnene Baumwolle | Kapuzen-Jacke aus formbeständiger Sweat-Qualität | Doppellagige Kapuze mit Kordelzug | Doppelnähte garantieren längere Haltbarkeit | Fischgrät-Necktape | Kängurutasche | Innenseite angeraut | Bündchen mit Elasthan | Waschbar bis 60 °C | Femininer Schnitt



KUSTOM KIT.



K303 | KK303 Regular Fit Classic Hooded Zipped Jacket Superwash 60° Long Sleeve

65% Polyester / 35% Baumwolle

XS, S, M, L, XL, XXL, 3XL

280 g/m²

Kustom Kit

| | | | |
|-------|----------------|------|-----|
| BLACK | DARK GREY MARL | NAVY | RED |
| ROYAL | | | |

Abgesetzte gefütterte Kapuze | Einfarbiges Band im hinteren Halsbereich | Versiegelte Schulternähte | Kanal mit Metall-Ösen | Gebürstete, silberne Metallbeschläge | Zwei Taschen vorne mittig | Heraustrennbares Halsetikett | Anhänger mit Aufdruck Superwash® 60°



NEW



Z267F | R-267F-0 Ladies' Authentic Sweat Jacket

Außen: 100% Baumwolle, Innen: 80% Baumwolle / 20% Polyester
XS, S, M, L, XL

Russell

| | | | |
|-------|----------|---------------------|-------------|
| BLACK | BURGUNDY | CONVOY GREY (SOLID) | FRENCH NAVY |
| WHITE | | | |

Zeitgemäße, feminine Passform | Feine 100%ige Baumwolloberfläche | Nackenband in Fischgrätoptik | Schlankere Schulterpartie und Ärmel | Saum und Bündchen weiter geschnitten und mit Elasthan | Decknähte an Armausschnitten, Bündchen und Saum | Abgesetzte Eingrifftaschen | Abgesetzter Kadettkragen | Antik-Silberner YKK-Reißverschluss | Seitliche Eingrifftaschen | Angerauter Fleece-Stoff | Verdeckter Reißverschluss für vollflächige Veredelung



BESTSELLER



Z267M | R-267M-0 Authentic Sweat Jacket

80% Baumwolle / 20% Polyester, Oberstoff: 100% Baumwolle
XS, S, M, L, XL, XXL, 3XL
280 g/m²

Russell

| | | | |
|--------------------------------|--------------|------------------------|-------------|
| XS, S, M, L, XL, XXL, 3XL, 4XL | | | |
| BLACK | FRENCH NAVY | LIGHT OXFORD (HEATHER) | |
| XS, S, M, L, XL, XXL, 3XL | | | |
| BOTTLE GREEN | BRIGHT ROYAL | BURGUNDY | CLASSIC RED |
| CONVOY GREY (SOLID) | WHITE | | |

3-lagiger Sweatshirt-Stoff | Gerader Schnitt | Äußere Schicht ist eine exzellente Grundlage für die Veredelung | Nackenband in Fischgrätoptik | Abgesetzter Kadettkragen | Schlankere Schulterpartie und Ärmel, nach vorn versetzte Schulternaht | Saum und Bündchen weiter geschnitten | Decknähte an Armausschnitten, Bündchen und Saum | Abgesetzte Eingrifftaschen | YKK-Reißverschluss in Antiksilber | Verdeckter Reißverschluss für vollflächige Veredelung



BESTSELLER

Neutral[®]
Certified Responsibility™



NEW
COLOUR



NE63301 | O63301 Men's Zip Hoodie

100% Baumwolle
S, M, L, XL, XXL, 3XL, 4XL, 5XL
300 g/m²

Neutral

| | | | |
|---------------------------------|--------------|-------------|--------------|
| S, M, L, XL, XXL, 3XL, 4XL, 5XL | | | |
| BLACK | NAVY | SPORTS GREY | |
| S, M, L, XL, XXL, 3XL | | | |
| BORDEAUX | BOTTLE GREEN | CHARCOAL | DARK HEATHER |
| DUSTY INDIGO | GREEN | LIGHT BLUE | LIME |
| MILITARY | ORANGE | PINK | RED |
| ROYAL | SAPPHIRE | WHITE | YELLOW |

Fairtrade-zertifizierte Baumwolle | Bio-Baumwolle | Innen angeraut | YKK-Reißverschluss | Doppelt gefütterte Kapuze | Kängurutaschen | Elasthan Ripp an Ärmeln und Saum | Flache Kordel

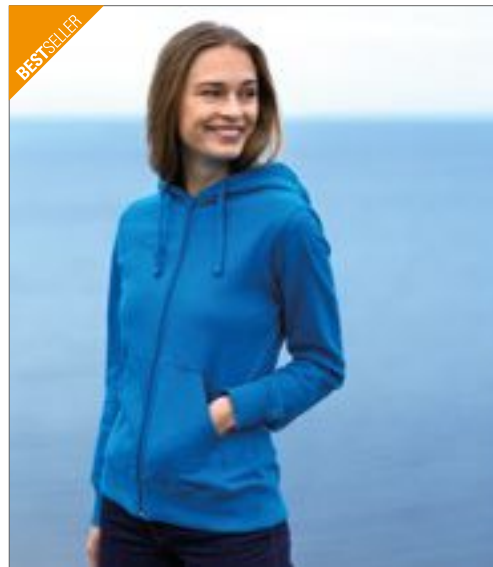

BESTSELLER

Neutral[®]
Certified Responsibility™



NEW
COLOUR



NE83301 | O83301 Ladies' Zip Hoodie

100% Baumwolle
XS, S, M, L, XL, XXL
300 g/m²

Neutral

| | | | |
|--------------|--------------|--------------|------------|
| BLACK | BORDEAUX | BOTTLE GREEN | CHARCOAL |
| DARK HEATHER | DUSTY INDIGO | GREEN | LIGHT BLUE |
| LIME | MILITARY | NAVY | ORANGE |
| PINK | RED | ROYAL | SAPPHIRE |
| SPORTS GREY | WHITE | YELLOW | |

Fairtrade-zertifizierte Baumwolle | Gekämmte Bio-Baumwolle | Innen angeraut | Passender YKK-Reißverschluss | Doppelt gefütterte Kapuze | Kängurutaschen | Elasthan Ripp an Ärmeln und Saum | Flache Kordel



RG628 | TRA628 **Ablaze Printable Softshell Jacket**

100% Polyester
S, M, L, XL, XXL, 3XL
265 g/m²

Regatta Professional

| | |
|-------------------------|-------------------|
| BLACK/BLACK | BLACK/CLASSIC RED |
| CLASSIC RED/BLACK | DARK SPRUCE/BLACK |
| EXTREME GREEN/BLACK | FRENCH BLUE/NAVY |
| NAVY/FRENCH BLUE | NAVY/NAVY |
| SEAL GREY (SOLID)/BLACK | WHITE/LIGHT STEEL |

Softshell -Gewebe mit angerauter Innenseite | Bedruckbares Softshell-Gewebe | Winddichtes Membrangewebe | Dauerhaft wasserabweisende Beschichtung | Innen-Reißverschluss-Schutz | Zwei Taschen unten | Verstellbarer Gummizug im Saum



RG629 | TRA629 **Women's Ablaze Printable Softshell Jacket**

100% Polyester
36 (10), 38 (12), 40 (14), 42 (16), 44 (18), 46 (20)
265 g/m²

Regatta Professional

| | |
|-------------------------|---------------------|
| BLACK/BLACK | BLACK/CLASSIC RED |
| CLASSIC RED/BLACK | EXTREME GREEN/BLACK |
| FRENCH BLUE/NAVY | HOT PINK/BLACK |
| NAVY/FRENCH BLUE | NAVY/NAVY |
| SEAL GREY (SOLID)/BLACK | WHITE/LIGHT STEEL |

Bedruckbar | Angeraute Innenseite | Windd. Membrangewebe | Dauerhaft wasserabw. Beschichtung | Innen-Reißverschluss-Schutz | Verstellb. Gummizug im Saum



Z140 | R-140M-0 **Men's Softshell Jacket**

92% Polyester / 8% Elasthan
XS, S, M, L, XL, XXL, 3XL, 4XL
340 g/m²

Russell

| | | |
|----------------------|------------------|-------------|
| BLACK | BOTTLE GREEN | CLASSIC RED |
| FRENCH NAVY | TITANIUM (SOLID) | |
| XS, S, M, L, XL, XXL | | |
| AZURE BLUE | WHITE | |

Atmungsaktives, 3-lagiges Softshell-Material | Windd. u. wasserabw. (5.000 mm) | Seiten- und Brusttasche mit Innenfutter | Kordelzug im Saum, verlängertes Rückenteil und verstellbare Ärmelabschlüsse | Microfleece-Futter | Trocknergeeignet bei niedriger Temperatur | Waschbar bis 40 °C



Z140F | R-140F-0 **Ladies' Softshell Jacket**

92% Polyester / 8% Elasthan
XS, S, M, L, XL, XXL, 3XL, 4XL
340 g/m²

Russell

| | | |
|----------------------|------------------|-------------|
| BLACK | BOTTLE GREEN | CLASSIC RED |
| FRENCH NAVY | TITANIUM (SOLID) | |
| XS, S, M, L, XL, XXL | | |
| AZURE BLUE | WHITE | |

Atmungsaktives, 3-lagiges Softshell-Material | Windd. u. wasserabw. (5.000 mm) | Seiten- und Brusttasche mit Innenfutter | Kordelzug im Saum, verlängertes Rückenteil u. verstellb. Ärmelabschlüsse | Microfleece-Futter | Waschbar bis 40 °C



JN1127 | JN1127 **Ladies' Promo Softshell Vest**

100% Polyester
S, M, L, XL, XXL
280 g/m²

James+Nicholson

| | |
|---------------|------------------|
| BLACK/BLACK | GREEN/NAVY |
| IRON GREY/RED | NAUTIC BLUE/NAVY |
| NAVY/NAVY | RED/BLACK |
| WHITE/WHITE | |

Angenehmes, weiches, 2-lagiges Softshell-Material | Wasserabweisend, winddicht, atmungsaktiv | Innenseite aus weichem Microfleece | Durchgehend hinterlegter Front-Reißverschluss mit Kinnschutz | Zwei seitliche Taschen mit Reißverschluss, zwei Innentaschen | Taillierte Form



JN1128 | JN1128 **Men's Promo Softshell Vest**

100% Polyester
S, M, L, XL, XXL, 3XL
280 g/m²

James+Nicholson

| | |
|---------------|------------------|
| BLACK/BLACK | GREEN/NAVY |
| IRON GREY/RED | NAUTIC BLUE/NAVY |
| NAVY/NAVY | RED/BLACK |
| WHITE/WHITE | |

Angenehmes, weiches, 2-lagiges Softshell-Material | Wasserabweisend, winddicht, atmungsaktiv | Innenseite aus weichem Microfleece | Durchgehend hinterlegter Front-Reißverschluss mit Kinnschutz | Zwei seitliche Taschen mit Reißverschluss, zwei Innentaschen



KARLOWSKY

KY015 | BMM1 **Herrenmantel Basic 100**

100% Baumwolle
S, M, L, XL, XXL, 3XL
185 g/m²

Karlowsky

WHITE



KARLOWSKY

KY016 | BMF1 **Damenmantel Basic 100**

100% Baumwolle
XS, S, M, L, XL, XXL
205 g/m²

Karlowsky

WHITE



KARLOWSKY

KY032 | BKS1 **Basic Damenkasack**

65% Polyester / 35% Baumwolle
XS, S, M, L, XL, XXL
195 g/m²

Karlowsky

WHITE

Köpergewebe, 205 g/m² | Herrenmantel in lockerer Passform | Reverskragen | 2 aufgesetzte Seitentaschen | 1 aufgesetzte Brusttasche links | 4 Knöpfe | Waschbar bis 60°C

Köpergewebe, 205 g/m² | Lockere Passform | Brust-abnäher | Reverskragen | 2 aufgesetzte Seitentaschen | 1 aufgesetzte Brusttasche links | 4 Knöpfe | Waschbar bis 60°C

Köpergewebe, 195 g/m² | Lockere Passform, bequem geschnitten | V-Ausschnitt | Englische Nähte | Ohne Ärmel | 2 versteckte Seitentaschen | 1 aufgesetzte Brusttasche links | 4 Knöpfe | Waschbar bis 60°C



KARLOWSKY

KY062 | KS50 **Überwurfeschürze Nala**

65% Polyester / 35% Baumwolle
0 (34/36), I (38/40), II (42/44), III (46/48), IV (50/52)
215 g/m²

Karlowsky

BLUE (CA. P. 7687C)/WHITE | BORDEAUX (CA. P. 2096C)/WHITE
LIGHT BLUE (CA. P. 2128C)/WHITE | LIGHT GREY (CA. P. 428C)/WHITE
OCHER (CA. P. 148C)/WHITE | RED (CA. P. 200C)/WHITE

Leinwandgewebe, 180g/m² (gestreift) | Hochveredelt, gekrumpft, waschecht | Köpergewebe, 215 g/m² (unifarben) | Überwurfkasack für Damen mit Teilungsnähten | 1 aufgesetzte Brusttasche links | 3 seitliche Eingriffstaschen | Seitlich mit Druckknöpfen zu verschließen | Rückenlänge bei Gr. I ca. 82 cm | Industriewäschetauglich | Waschbar bis 60°C



KARLOWSKY

KY063 | BMM2 **Herrenmantel Basic**

65% Polyester / 35% Baumwolle
46 (S), 50 (M), 54 (L), 58 (XL), 62 (XXL), 66 (3XL)
195 g/m²

Karlowsky

WHITE

Köpergewebe, 195 g/m² | Herrenmantel in lockerer Passform | Reverskragen | 1 aufgesetzte Brusttasche links | 2 aufgesetzte Seitentaschen | 4 Knöpfe | Waschbar bis 60°C



KARLOWSKY

KY064 | BMF3 **Basic Damenmantel Langarm**

65% Polyester / 35% Baumwolle
34 (XS), 38 (S), 42 (M), 46 (L), 50 (XL), 54 (XXL)
195 g/m²

Karlowsky

WHITE

Köpergewebe, 195 g/m² | Damenmantel in lockerer Passform | Brustabnäher | Reverskragen | 1 aufgesetzte Brusttasche links | 2 aufgesetzte Seitentaschen | 4 Knöpfe | Waschbar bis 60°C



EXNER
Mode mit System



EX273 | 273 **Schlupfkasack**
50% Baumwolle / 50% Polyester
XS, S, M, L, XL, XXL, 3XL, 4XL, 5XL
175 g/m² Exner

| | | |
|-------------|-------------|------------|
| BLACK | BORDEAUX | GRAPHITE |
| HOT PINK | LEMON GREEN | LIGHT BLUE |
| LIGHT GREEN | NAVY | PURPLE |
| RED | ROYAL BLUE | TEAL |
| WHITE | | |

V-Ausschnitt | Eine Brusttasche | Zwei Seitentaschen
| Seitenschlitze | Bügelleicht- und Softausstattung



PREMIER



NEW
COLOUR



PW171 | PR171 **Women's Pocket Tabard**
65% Polyester / 35% Baumwolle
S, M, L, XL, XXL, 3XL
195 g/m² Premier Workwear

| | | |
|-------------------------|------------------------|----------------------|
| BLACK | BOTTLE (CA. P. 560) | BROWN (CA. P. 476) |
| BURGUNDY (CA. P. 216) | DARK GREY (CA. P. 431) | EMERALD (CA. P. 341) |
| FUCHSIA (CA. P. 219) | LIME (CA. P. 382) | NAVY (CA. P. 2766) |
| ORANGE (CA. P. 1655) | PINK (CA. P. 1895) | PURPLE (CA. P. 269) |
| RED (CA. P. 200) | ROYAL (CA. P. 286) | SILVER (CA. P. 428) |
| SUNFLOWER (CA. P. 136C) | TURQUOISE (CA. P. 312) | WHITE |

Damentunika mit Tasche | Länge ca. 68 cm | Seitliche Laschen
mit verstellbarem Druckknopfverschluss | Farblich abgestimmte
Verzierung an den Kanten | Große aufgesetzte Tasche mit
farblich passender Verzierung | Waschbar bis 60 °C



KARLOWSKY



KARLOWSKY



KY105 | KS 51 **Überwurfkasack Laila**
65% Polyester / 35% Baumwolle
0 (34/36), I (38/40), II (42/44), III (46/48), IV (50/52)
Striped: 180 g/m² / Solid Colours: 215 g/m² Karlowsky

| | | |
|--------------------------|------------------------|---------------------------|
| BLUE (CA. P. 7687C) | BORDEAUX (CA. P. 209C) | LIGHT BLUE (CA. P. 2128C) |
| LIGHT GREY (CA. P. 428C) | OCKER (CA. P. 148C) | RED (CA. P. 200C) |

Leinwandgewebe, 180g/m² (gestreift) | Hochveredelt, gekrumpft, waschecht | Köpergewebe, 215 g/m² | Überwurfkasack für Damen mit Teilungsnähten
| 1 verdeckte Tasche mit 2 Eingriffen | Seitlich mit je
2 Druckknöpfen zu verschließen | Rückenlänge bei
Gr. I ca. 82 cm | Industriewäsche tauglich | Waschbar
bis 60°C

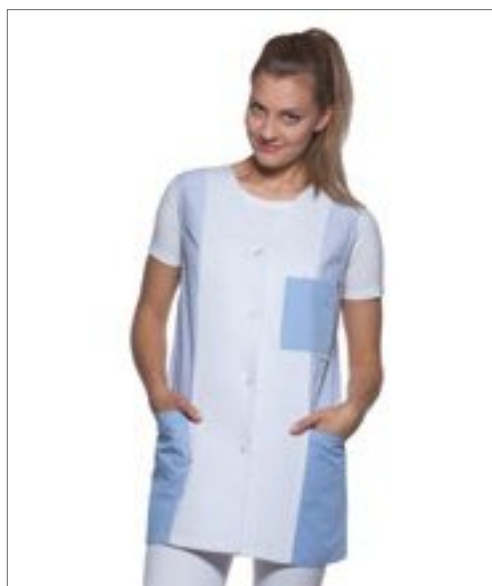

KARLOWSKY



KY106 | KS 52 **Kasack Sabrina**
65% Polyester / 35% Baumwolle
34, 36, 38, 40, 42, 44, 46, 48, 50, 52, 54
Striped: 180 g/m² / Solid Colours: 215 g/m² Karlowsky

| | | | |
|---------------------|------------------------|---------------------------|--------------------------|
| BLUE (CA. P. 7687C) | BORDEAUX (CA. P. 209C) | LIGHT BLUE (CA. P. 2128C) | LIGHT GREY (CA. P. 428C) |
| OCKER (CA. P. 148C) | RED (CA. P. 200C) | | |

Leinwandgewebe, 180g/m² (gestreift) | Hochveredelt, gekrumpft, waschecht
| Köpergewebe, 215 g/m² (unifarben) | Damenkasack mit englischen Nähten
| Ohne Ärmel | 1 aufgesetzte Brusttasche links, 2 seitliche Eingriffstaschen
| Schmuckgürtel am Rücken | Rückenlänge bei Gr. 38 ca. 82 cm | Industriewäsche
tauglich | Waschbar bis 60°C



KARLOWSKY



KY107 | KS 53 **Kasack Penelope**
65% Polyester / 35% Baumwolle
34, 36, 38, 40, 42, 44, 46, 48, 50, 52, 54
Striped: 180 g/m² / Solid Colours: 215 g/m² Karlowsky

| | | | |
|---------------------|------------------------|---------------------------|--------------------------|
| BLUE (CA. P. 7687C) | BORDEAUX (CA. P. 209C) | LIGHT BLUE (CA. P. 2128C) | LIGHT GREY (CA. P. 428C) |
| OCKER (CA. P. 148C) | RED (CA. P. 200C) | | |

Leinwandgewebe, 180g/m² (gestreift) | Hochveredelt, gekrumpft, waschecht |
Köpergewebe, 215 g/m² (unifarben) | Damenkasack mit englischen Nähten |
Kurze Ärmel | 2 seitliche Eingriffstaschen | Schmuckgürtel am Rücken | Rücken-
länge bei Gr. 38 ca. 83 cm | Industriewäsche tauglich | Waschbar bis 60°C



VOSSEN
A TOUCH OF ENERGY



XF509D | 117139 **High Line Duschtuch**
85% Baumwolle / 15% Lyocell
67 x 140 cm
ca. 620 g/m² Vossen

| | | |
|------------|-------------|----------|
| ATLANTIC | COSMOS | GRAPHIT |
| IVORY | LOTUS | MALVE |
| PEARL GREY | PEPPLESTONE | POSEIDON |
| RAFFIA | SHELL | STERLING |
| WHITE | | |

Puristisch und klar im Design | Besonders saugfähig durch die Kombination von Baumwolle und Tencel® | Waschbar bis 60 °C | Pastell: Atlantic, Ivory, Lotus, Malve, Pearl Grey, Pepplestone, Shell | Intensiv: Cosmos, Graphit, Poseidon, Raffia, Sterling



VOSSEN
A TOUCH OF ENERGY



XF509G | 117136 **High Line Gästehandtuch**
85% Baumwolle / 15% Lyocell
40 x 60 cm
ca. 620 g/m² Vossen

| | | |
|------------|-------------|----------|
| ATLANTIC | COSMOS | GRAPHIT |
| IVORY | LOTUS | MALVE |
| PEARL GREY | PEPPLESTONE | POSEIDON |
| RAFFIA | SHELL | STERLING |
| WHITE | | |

Puristisch u. klar | Besonders saugfähig | Waschbar bis 60 °C | Pastell: Atlantic, Ivory, Lotus, Malve, Pearl Grey, Pepplestone, Shell | Intensiv: Cosmos, Graphit, Poseidon, Raffia, Sterling



VOSSEN
A TOUCH OF ENERGY



XF509H | 117137 **High Line Handtuch**
85% Baumwolle / 15% Lyocell
50 x 100 cm
ca. 620 g/m² Vossen

| | | |
|------------|-------------|----------|
| ATLANTIC | COSMOS | GRAPHIT |
| IVORY | LOTUS | MALVE |
| PEARL GREY | PEPPLESTONE | POSEIDON |
| RAFFIA | SHELL | STERLING |
| WHITE | | |

Puristisch und klar im Design | Besonders saugfähig durch die Kombination von Baumwolle und Tencel® | Waschbar bis 60 °C | Pastell: Atlantic, Ivory, Lotus, Malve, Pearl Grey, Pepplestone, Shell | Intensiv: Cosmos, Graphit, Poseidon, Raffia, Sterling



VOSSEN
A TOUCH OF ENERGY



XF509S | 117140 **High Line Badetuch**
85% Baumwolle / 15% Lyocell
100 x 150 cm
ca. 620 g/m² Vossen

| | | | |
|----------|--------|------------|-------------|
| ATLANTIC | COSMOS | GRAPHIT | IVORY |
| LOTUS | MALVE | PEARL GREY | PEPPLESTONE |
| POSEIDON | RAFFIA | SHELL | STERLING |
| WHITE | | | |

Puristisch und klar im Design | Besonders saugfähig durch die Kombination von Baumwolle und Tencel® | Waschbar bis 60 °C | Pastell: Atlantic, Ivory, Lotus, Malve, Pearl Grey, Pepplestone, Shell | Intensiv: Cosmos, Graphit, Poseidon, Raffia, Sterling



VOSSEN
A TOUCH OF ENERGY



XF509W | 117134 **High Line Waschhandschuh**
85% Baumwolle / 15% Lyocell
22 x 16 cm
ca. 620 g/m² Vossen

| | | | |
|----------|--------|------------|-------------|
| ATLANTIC | COSMOS | GRAPHIT | IVORY |
| LOTUS | MALVE | PEARL GREY | PEPPLESTONE |
| POSEIDON | RAFFIA | SHELL | STERLING |
| WHITE | | | |

Puristisch und klar im Design | Besonders saugfähig durch die Kombination von Baumwolle und Tencel® | Waschbar bis 60 °C | Pastell: Atlantic, Ivory, Lotus, Malve, Pearl Grey, Pepplestone, Shell | Intensiv: Cosmos, Graphit, Poseidon, Raffia, Sterling



BEARDREAM®



BD900 | BR6003 **Terry Bathrobe**
100% Baumwolle
S/M, L/XL, XXL
360 g/m²
Bear Dream

BEIGE WHITE

Schalkragen | Strapazierfähig | Waschbar bis 60 °C



BEARDREAM®



BD958 | BR6006 **Waffle Bathrobe Hooded / Men**
100% Baumwolle
S/M, L/XL
250 g/m²
Bear Dream

BEIGE WHITE

Schnell trocknend | Hochabsorbierend | Waffelgewebe | 2 Taschen



BEARDREAM®



BD959 | BR5006 **Waffle Bathrobe Hooded / Lady**
100% Baumwolle
S/M, L/XL
250 g/m²
Bear Dream

BEIGE WHITE

Schnell trocknend | Hochabsorbierend | Waffelgewebe



TOWEL
CITY



TC62 | TC062 **Beauty Hairband**
80% Baumwolle / 20% Polyester
One Size
240 g/m²
Towel City

WHITE

Weiches Haarband | Größenverstellbarer Klettverschluss | Waschbar bis 40 °C



SOL'S
the fair spirit

L01424 | 01424

**Men's Pants Jules -
Length 33**

98% Baumwolle / 2% Elasthan

Bundweite: 38, 40, 42, 44, 46, 48, 50, 52, 54, 56 Inch / Länge: 33

Inch

240 g/m²

SOL'S

| | | |
|-------------|-----------------------|-----------|
| BLACK | CHARCOAL GREY (SOLID) | CHESTNUT |
| FRENCH NAVY | KELLY GREEN | POPPY RED |
| SUNSET PINK | ULTRAMARINE | WHITE |

Zip-Verschluss | Gürtelschlaufen | Zwei Vordertaschen | Zwei Mini-Vordertasche | Zwei Paspeltaschen hinten



SOL'S
the fair spirit

L01425 | 01425

**Women's 7/8 Pants
Jules**

98% Baumwolle / 2% Elasthan

34, 36, 38, 40, 42, 44, 46

240 g/m²

SOL'S

| | | |
|-------------|-------------|-------------|
| BLACK | CHESTNUT | FRENCH NAVY |
| SUNSET PINK | ULTRAMARINE | WHITE |

Geknöpfter Hosenschlitz | Gürtelschlaufen | 7/8-Länge | Zwei Effekt-Taschen hinten



FRUIT OF THE LOOM

F995 | 67-602-Z

**Fruit Quarter Socks (3
Pair Pack)**

70% Baumwolle / 22% Polyester / 6% Polyamid / 2% Elasthan

S (35-38), M (39-42), L (43-46)

Fruit of the Loom

| | |
|-------------------|--------------------------|
| BLACK/BLACK/BLACK | HEATHER GREY/WHITE/BLACK |
| WHITE/WHITE/WHITE | |

Perfekte Passform mit leichter Polsterung am Knöchel | Gepolsterte Sohlen für zusätzlichen Komfort | Hoher Anteil natürlicher Fasern



KARLOWSKY

KY079 | BS51

Berufsschuh Kapstadt

35, 36, 37, 38, 39, 40, 41, 42, 43, 44, 45, 46, 47

Karlowsky

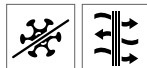

WHITE

Obermaterial: Synthetik | Unisex | Ohne Schutzkappe | Hinten offen, Fersenriemen mit Schnalle | Weich, robust, atmungsaktiv | Permanent antibakterielles Futter | PE-Einlegesohle, antistatische PU-Sohle, rutschhemmend, öl- und brennstofffest | Hohes Energieaufnahmevermögen im Fersenbereich | Waschbar bis 40 °C | EN ISO 20347:2012, OB-A-E-FO-SRC



BagBase

BG728 | BG728

Felt Trug

100% Polyester

S (30 x 30 cm), M (40 x 40 cm)

BagBase

CHARCOAL MELANGE GREY MELANGE

100 % Polyester-Filz | Abreißetikett | Vielseitig einsetzbar | Lieferung ohne Dekoration/Inhalt



Westford Mill

WM544 | W544

**Dipped Base Canvas
Accessory Bag**

100% Baumwolle

M (19 x 18 x 9 cm), L (23 x 23 x 11 cm)

407 g/m²

Westford Mill

| | |
|-------------------|--------------|
| NATURAL/BLACK | NATURAL/NAVY |
| NATURAL/TRUE PINK | |

Zwei Größen: M und L | Fach mit Reißverschluss | Vielseitig einsetzbar | Volumen: M ca. 3 Liter, L ca. 5 Liter | Wird ohne Inhalt/Dekoration geliefert



WORKWEAR

09 Handwerk & Produktion

| | |
|------------------------|-----------|
| Workwear-Konzepte | 231 - 249 |
| Schuhe & Socken | 250 - 253 |
| T-Shirts & Polo Shirts | 254 - 262 |
| Sweats & Fleece | 263 - 266 |
| Jacken & Westen | 267 - 269 |
| Beanies, Mützen & Hüte | 270 - 271 |
| Schürzen | 272 - 273 |

10 Lager & Logistik

| | |
|---------------------------|-----------|
| Workwear-Konzepte | 274 - 285 |
| Schuhe + Socken | 286 - 288 |
| T-Shirts & Polo Shirts | 289 - 294 |
| Sweats & Fleece | 295 - 299 |
| Jacken & Westen | 300 - 305 |
| Caps, Mützen & Handschuhe | 306 - 308 |

11 Hi-vis

| | |
|-------------------------------|-----------|
| Sicherheitswesten | 309 - 318 |
| Shirts & Sweats | 319 - 325 |
| Hosen & Jacken | 326 - 336 |
| Caps, Rucksäcke & Accessoires | 337 - 339 |



DK2004 | SH2004 **Two Tone Polo**

100% Baumwolle
S, M, L, XL, XXL, 3XL
200 g/m²

Dickies

| | |
|------------------|--------------------|
| BLACK/BLACK | BLACK/GREY (SOLID) |
| BLACK/NAVY | BLACK/RED |
| BLACK/ROYAL BLUE | BLACK/YELLOW |

Ripp-Polokragen | Ärmelbündchen



DK3008 | SH3008 **Two Tone Sweatshirt**

80% Baumwolle / 20% Polyester
S, M, L, XL, XXL, 3XL, 4XL
330 g/m²

Dickies

| | |
|--------------------|--------------|
| BLACK/GREY (SOLID) | BLACK/YELLOW |
| GREY (SOLID)/BLACK | RED/BLACK |
| ROYAL BLUE/BLACK | |

Rundhalsausschnitt | Raglan-Ärmel | Ripp-Design am Kragen, Bündchen und Saumabschluss



DK3009 | SH3009 **Two Tone Hoodie**

80% Baumwolle / 20% Polyester
S, M, L, XL, XXL, 3XL, 4XL

Dickies

| | |
|--------------------|--------------|
| BLACK/GREY (SOLID) | BLACK/YELLOW |
| GREY (SOLID)/BLACK | RED/BLACK |
| ROYAL BLUE/BLACK | |

Kordeln | Kängurutaschen | Ripp-Bündchen an Ärmel und Saum



DK7011 | JW7011 **Two Tone Micro Fleece**

100% Polyester
S, M, L, XL, XXL, 3XL
260 g/m²

Dickies

| | |
|-------------|--------------------|
| BLACK/BLACK | BLACK/GREY (SOLID) |
| BLACK/NAVY | BLACK/RED |

Wärmendes Microfleece-Gewebe | Ärmelabschluss mit Daumenloch | Leichtes Fleecegewebe | Anliegender Schnitt ideal für Lagenlook



DK36000 | EH36000 **Loudon Jacket**

Körper: 100% Polyester, Ärmel: 94% Polyester / 6% Elasthan
S, M, L, XL, XXL, 3XL

Dickies

| | | |
|-------|--------------|------|
| BLACK | GREY (SOLID) | NAVY |
|-------|--------------|------|

Handytasche innen | Elastische Ärmelbündchen | Verstellbarer Bund | Reißverschluss bis in den Kragen | Zwei Seitentaschen mit Reißverschluss



DK7017 | JW7017 **Wakefield Jacket**

94% Polyester / 6% Elasthan
S, M, L, XL, XXL, 3XL, 4XL

Dickies

| |
|--------------------|
| GREY (SOLID)/BLACK |
|--------------------|

Gewebe wasserdicht bis 8000mm und atmungsaktiv bis 1000mvp | Reflexpaspeldetails | Reflektierendes Basisgewebe | Verstellbare Kapuze | Vorderer Reißverschluss bis in den Kragen | Verschleißbare Brusttasche | Seitentaschen mit Reißverschluss | Verstellbare Ärmelbündchen | Bundweite justierbar | Verlängerte Rückenpartie



DK247 | ED24/7 Everyday Workwear Trousers

65% Polyester / 35% Baumwolle

Standardgrößen: 40, 42, 44, 46, 48, 50, 52, 54, 56, 58, 60, 62, 64 / Schlanke Größen: 86, 90, 94, 98, 102, 106, 110, 114, 118, 122, 126, 130 / Untersetzte Größen: 21, 22, 23, 24, 25, 26, 27, 28, 29, 30, 31
240 g/m²

Dickies

| | | |
|-----------------|--------------------|--------------------|
| BLACK | BLACK/GREY (SOLID) | BLACK/LIME |
| BLACK/RED | BLACK/YELLOW | GREY (SOLID)/BLACK |
| KHAKI/BLACK | NAVY | NAVY/GREY (SOLID) |
| ROYAL BLUE/NAVY | WHITE/GREY (SOLID) | |

Zwei Seitentaschen | Knopfverschluss | Kniepolstertaschen mit Einschub von unten | Zwei Cargotaschen mit Klettverschluss | Handytasche | Zollstocktasche | Zwei Gesäßtaschen

DK247J | ED24/J Everyday Jacket

65% Polyester / 35% Baumwolle

S, M, L, XL, XXL, 3XL, 4XL

240 g/m²

Dickies

| | | |
|-----------------|--------------------|--------------------|
| BLACK | BLACK/GREY (SOLID) | BLACK/LIME |
| BLACK/RED | BLACK/YELLOW | GREY (SOLID)/BLACK |
| KHAKI/BLACK | NAVY | NAVY/GREY (SOLID) |
| ROYAL BLUE/NAVY | WHITE/GREY (SOLID) | |

Brusttasche rechts mit Klappe mit Klettverschluss | Zwei Hüfttaschen mit Riegelstichen zur Verstärkung | Vislon-Reißverschluss auf ganzer Länge | Sturmklappe Mitte vorn mit Klettverschluss | einstellbarer Bund mit Klettverschluss | Einstellbare Ärmelbündchen mit Klettverschluss



DK247BW | BW24/7 **Everyday Vest**

65% Polyester / 35% Baumwolle, Futter: 100% Polyester
S, M, L, XL, XXL, 3XL
120 g/m² Dickies

| | |
|--------------------|-----------|
| BLACK/GREY (SOLID) | BLACK/RED |
| GREY (SOLID)/BLACK | |

Sturmklappe mit Klettverschluss | Handytasche | Wasserabweisende Imprägnierung



DK247BB | ED24/7BB **Everyday Bib & Brace**

65% Polyester / 35% Baumwolle
46, 48, 50, 52, 54, 56, 58, 60, 62
260 g/m² Dickies

| | |
|--------------------|--------------------|
| BLACK | BLACK/GREY (SOLID) |
| BLACK/LIME | BLACK/RED |
| BLACK/YELLOW | GREY (SOLID)/BLACK |
| KHAKI/BLACK | NAVY |
| NAVY/GREY (SOLID) | ROYAL BLUE/NAVY |
| WHITE/GREY (SOLID) | |

Zwei Hüfttaschen mit seitlichem Eingriff | Brusttasche mit Klettverschluss | Seitliche Stretcheinsätze im Hüftbereich | Knopfverschlüsse seitlich | Zentraler Stretcheinsatz im Rückenbereich | Kniepolstertaschen | Zwei Cargotaschen mit Klettverschluss | Handytasche | Zollstocktasche | Zwei Gesäßtaschen



DK247SH | ED24/7SH **Everyday Short**

65% Polyester / 35% Baumwolle
42, 44, 46, 48, 50, 52, 54, 56, 58, 60, 62, 64
240 g/m² Dickies

| | |
|--------------------|--------------------|
| BLACK | BLACK/GREY (SOLID) |
| BLACK/LIME | BLACK/RED |
| BLACK/YELLOW | GREY (SOLID)/BLACK |
| KHAKI/BLACK | NAVY |
| NAVY/GREY (SOLID) | ROYAL BLUE/NAVY |
| WHITE/GREY (SOLID) | |

Zwei Hüfttaschen | Knopfverschluss | Zwei Cargotaschen mit Klettverschluss und integrierter Handytasche | Zollstocktasche am rechten Bein | Zwei Gesäßtaschen



DK30010 | IN30010 **Jacket Industry 300**

65% Polyester / 35% Baumwolle
S, M, L, XL, XXL, 3XL
300 g/m² Dickies

| | |
|--------------------|-----------------|
| BLACK/BLACK | GREEN/BLACK |
| GREY (SOLID)/BLACK | NAVY/ROYAL BLUE |
| ROYAL BLUE/NAVY | |

Verdeckter Reißverschluss mit Klettfixierungen und zwei verdeckten Knöpfen (schützt Werkstücke vor Kratzern) | Brusttasche, links | Doppelte Brusttasche rechts mit Fach für Mobiltelefon | Zwei Seitentaschen, links mit Schlüsselkarabiner innen | Dehnfalten im Rückenbereich | Mit Druckknopf verstellbare Ärmelbündchen | Aufhänger im Kragen | Mit je zwei Druckknöpfen verstellbarer Bund | Sturmleiste mit verdeckten Knöpfen | 40 verriegelte Belastungspunkte



DK30030 | IN30032 **Industry Trousers 2.0**

65% Polyester / 35% Baumwolle
Standardgrößen: 44, 46, 48, 50, 52, 54, 56, 58, 60, 62, 64 /
Schlanke Größen: 90, 94, 98, 102, 106, 110 / Untersetzte Größen: 24, 25, 26, 27, 28, 29
300 g/m² Dickies

| | |
|--------------------|-----------------|
| BLACK/BLACK | GREEN/BLACK |
| GREY (SOLID)/BLACK | NAVY/ROYAL BLUE |
| ROYAL BLUE/NAVY | |

Elastischer Bund | Breite Gürtelschlaufen | Eingriff mit Knopf und Reißverschluss | Schlüsselring mit Tasche rechts | Zwei Seitentaschen; zwei Gesäßtaschen mit Balg und Klettverschluss | Doppelte Zollstocktasche mit losem Ende rechts | Cargo- und Handytasche rechts | Cargotasche mit Stiffach links | Hammerschlaufe | Kniepolstertaschen | 58 verriegelte Belastungspunkte



DK30050 | IN30050 **Industry 300 Bermuda Shorts**

65% Polyester / 35% Baumwolle
44, 46, 48, 50, 52, 54, 56, 58, 60, 62, 64
300 g/m² Dickies

| | |
|--------------------|-------------|
| BLACK/BLACK | GREEN/BLACK |
| GREY (SOLID)/BLACK | |

Dreifach vernäht | Elastischer Bund | Zwei Seitentaschen | Zwei Gesäßtaschen mit Balg und Klettverschluss | Zwei Beintaschen, rechts mit Handytasche | YKK Reißverschluss | Doppelte Zollstocktasche (rechts) | 50 verriegelte Belastungspunkte



DK30040 | IN30040

Bib & Brace Industry 300

65% Polyester / 35% Baumwolle

44, 46, 48, 50, 52, 54, 56, 58, 60, 62, 64

300 g/m²

Dickies

| | |
|--------------------|-----------------|
| BLACK/BLACK | GREEN/BLACK |
| GREY (SOLID)/BLACK | NAVY/ROYAL BLUE |
| ROYAL BLUE/NAVY | |

Große Latztasche | Elastischer Bund mit Bundweitenverstellung | Schlüsselring mit Schlüsseltasche rechts, Seitentaschen; Gesäßtaschen mit Balg und Klettverschluss, Doppelte Zollstocktasche, Cargotasche, Handytasche, Hammerschlaufe links | Kniepolstertaschen



DK1000 | WD1000

Stonewashed Jeans Boston

100% Baumwolle

Standardgrößen: 44, 46, 48, 50, 52, 54, 56, 58, 60 / Schlanke

Größen: 90, 94, 98, 102, 106, 110, 114, 118, 122 / Untersetzte

Größen: 22, 23, 24, 25, 26, 27, 28, 29

440 g/m²

Dickies

DENIM BLUE

Fünf Taschen | Reißverschluss-Eingriff | Used-Look



DK1007 | DT1007

Workwear Jeans Stanmore

100% Baumwolle

Standardgrößen: 42, 44, 46, 48, 50, 52, 54, 56, 58, 60 / Schlanke

Größen: 90, 94, 98, 102, 106, 110, 114, 118, 122 / Untersetzte

Größen: 22, 23, 24, 25, 26, 27, 28, 29

340 g/m²

Dickies

DENIM BLUE

Kniepolstertaschen oben verschließbar | Fünf Taschen | Zollstocktasche am rechten Bein



DK2680 | EHCV26801

Eisenhower CVC Xtreme Trousers

65% Polyester / 35% Baumwolle

Standardgrößen: 42, 44, 46, 48, 50, 52, 54, 56, 58, 60, 62

300 g/m²

Dickies

| | | |
|-------|--------------|------|
| BLACK | GREY (SOLID) | NAVY |
|-------|--------------|------|

Elastischer Hüftbund | Reißverschluss mit Metall-Knopf am Bund | Lose Montage-Taschen vorn, in untere Taschen einsteckbar | Zollstock-Tasche | Cargotasche mit mehreren Abschnitten und Druckknopfpatte | Zwei aufgesetzte Gesäß-Taschen, eine mit Druckknopfverschluss | Hammerschlaufe | Cordura®-Kniepolster-Taschen | Saumschutz aus Cordura® für längere Lebensdauer | YKK™ Reißverschluss



DK4901 | WD4901

GDT Premium Trousers

98% Baumwolle / 2% Elasthan

Standardgrößen: 42, 44, 46, 48, 50, 52, 54, 56, 58, 60, 62

290 g/m²

Dickies

TEAL/BLACK

YKK™-Reißverschluss | Zwei Vordertaschen | Verstärkter Schrittbereich | Cargotasche mit Cordura® Verstärkung | Zollstock-Tasche | Von oben befüllbare Cordura® Kniepolster-Taschen | Elastischer Gummizug am Bund | Reflektierende Design-Elemente | Cordura® Saumschutz | Zwei Gesäß-Taschen | Bundhose erfüllt EN ISO 13688:2013



DK4903 | WD4903

GDT Premium Short

98% Baumwolle / 2% Elasthan

42, 44, 46, 48, 50, 52, 54, 56, 58, 60, 62

290 g/m²

Dickies

TEAL/BLACK

YKK™-Reißverschluss mit Klettverschluss Sturmlaste | Brust- und Handy-Tasche mit Klettverschluss | Reflektionsstreifen



CARSONcontrast

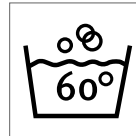

CR700 | CC710

Contrast Work Jacket

65% Baumwolle / 35% Polyester
42, 44, 46, 48, 50, 52, 54, 56, 58, 60, 62, 64
300 g/m²

Carson Contrast

| | |
|------------|----------------|
| BLACK/GREY | DEEP NAVY/GREY |
| GREY/BLACK | RED/GREY |
| ROYAL/GREY | WHITE/GREY |

Reflektierende Paspel an Brust und Rücken | Golfalte in Kontrastfarbe für optimale Bewegungsfreiheit | Verdeckte Druckknöpfe | Keine Rückennaht für bessere Bedruckbarkeit | Taschen mit Patte und Klettverschluss | Innentasche, verdeckte Seitentaschen | Rückseite der Taschenpatten und Kragenunterseite in Kontrastfarbe | Waschbar bis 60 °C



CARSONcontrast



CR750 | CC700

Contrast Work Vest

65% Baumwolle / 35% Polyester
S, M, L, XL, XXL
300 g/m²

Carson Contrast

| | | |
|------------|----------------|------------|
| BLACK/GREY | DEEP NAVY/GREY | GREY/BLACK |
| RED/GREY | ROYAL/GREY | WHITE/GREY |

Reflektierende Paspel an Brust und Rücken | Golfalte in Kontrastfarbe für optimale Bewegungsfreiheit | Verdeckte Druckknöpfe | Keine Rückennaht für bessere Bedruckbarkeit | Taschen mit Patte und Klettverschluss | Innentasche, verdeckte Seitentaschen | Rückseite der Taschenpatten und Kragenunterseite in Kontrastfarbe | Waschbar bis 60 °C



CARSONcontrast



CR480 | CC709H

Contrast Work Pants

65% Baumwolle / 35% Polyester
Standardgrößen: 42, 44, 46, 48, 50, 52, 54, 56, 58, 60, 62, 64 / Schlanke Größen: 90, 94, 98, 102, 106, 110 / Unteretzte Größen: 25, 26, 27, 28, 29
300 g/m²

Carson Contrast

| | | |
|------------|----------------|------------|
| BLACK/GREY | DEEP NAVY/GREY | GREY/BLACK |
| RED/GREY | ROYAL/GREY | WHITE/GREY |

YKK Metall-Reißverschluss | Flexbund mit Gürtelschlaufen | Variable KlettOmatic-Systemverschlüsse (Druckknöpfe mit Klettverschluss) | Gesäßtaschen mit Innen-Klettverschluss | Sicherheitstasche mit verdecktem Reißverschluss | Beuteltasche mit Handy-/Stift-Fach | Taschen für optionale Kniepolster | Seitennaht mit reflektierender Paspel | Waschbar bis 60 °C



CARSON
CLASSIC
WORKWEAR



CR701 | KTH709J Classic Long Work Jacket

100% Baumwolle

44, 46, 48, 50, 52, 54, 56, 58, 60, 62

285 g/m²

Carson Classic Workwear

| | | | |
|------|--------|-------|-------|
| NAVY | ORANGE | ROYAL | WHITE |
|------|--------|-------|-------|

Millionenfach bewährte Drill-Qualität | Jacke in klassischer Langform | Verdeckte Knopfleiste | Glatter Rücken (ohne Mittelnaht, ideal zum Bedrucken oder Besticken) | Vorgeschrumpft | Waschbar bis 60 °C



CARSON
contrast



CR483 | CC726 Contrast Bib Pants

65% Baumwolle / 35% Polyester

Standardgrößen: 42, 44, 46, 48, 50, 52, 54, 56, 58, 60, 62, 64 / Schlanke Größen: 90, 94, 98, 102, 106, 110 / Untersetzte Größen: 25, 26, 27, 28, 29

300 g/m²

Carson Contrast

| | | |
|------------|----------------|------------|
| BLACK/GREY | DEEP NAVY/GREY | GREY/BLACK |
| RED/GREY | ROYAL/GREY | WHITE/GREY |

Variable KlettOmatic-Systemverschlüsse | Gesäßtaschen | Beuteltasche mit Handy-/Stift-Fach | Taschen für Kniepolster | Seitennaht mit reflektierender Paspel | Doppel- Latztasche, Außenklappen mit Klettverschluss | Waschbar bis 60 °C



CARSON
contrast



CR481 | CC709S Contrast Work Shorts

65% Baumwolle / 35% Polyester

42, 44, 46, 48, 50, 52, 54, 56, 58, 60, 62, 64

300 g/m²

Carson Contrast

| | |
|------------|----------------|
| BLACK/GREY | DEEP NAVY/GREY |
| GREY/BLACK | RED/GREY |
| ROYAL/GREY | WHITE/GREY |

YKK Metall-Reißverschluss | Flexbund mit Gürtelschlaufen | Variable KlettOmatic-Systemverschlüsse (Druckknöpfe mit Klettverschluss) | Gesäßtaschen mit Innen-Klettverschluss | Sicherheitstasche mit verdecktem Reißverschluss | Beuteltasche mit Handy-/Stift-Fach | Seitennaht mit reflektierender Paspel | Waschbar bis 60 °C



CARSON
contrast



CR800 | CCC Contrast Sandwich Cap

65% Baumwolle / 35% Polyester

One Size

300 g/m²

Carson Contrast

| | |
|------------|----------------|
| BLACK/GREY | DEEP NAVY/GREY |
| GREY/BLACK | RED/GREY |
| ROYAL/GREY | WHITE/GREY |

6-Panel-Sandwich-Cap | Fünffach-Naht auf vorgeformtem Schirm | Genähte Ösen | Klettverschluss | Material und Farbe passend zur Carson Workwear-Kollektion | Waschbar bis 60 °C



CARSON
contrast



CR801 | KSAB Knee Pads

One Size

Carson Contrast

BLACK

Ergonomisches Kniekissen | Einfache Anwendung | Paarweise gepackt



RG167 | TRS167 **Offensive Wicking Polo**

100% Polyester

S, M, L, XL, XXL, 3XL

155 g/m²

Regatta Tactical

BLACK

BLUE WING

DARK KHAKI

SEAL GREY MARL

Feuchtigkeitstransportierendes antibakterielles Funktionsgewebe | Kragen und Bündchen gerippt | 1 Brusttasche | Knopfleiste mit 3 Knöpfen | Reflektierender Besatz am Rücken



RG367R | TRJ367R **Execute Holster Trousers**

65% Polyester / 35% Baumwolle

Bundweite: 30, 32, 34, 36, 38, 40 Inch / Länge: 31 (normal)

320 g/m²

Regatta Tactical

BLACK

BLUE WING

IRON

CORDURA®-Gewebe mit nach oben offenen Kniepolstertaschen | Elastischer Paneel über den Knietaschen für mehr Komfort | Verstärkte Säume mit Dreifachnähten | Verstärkte Schrittnaht | Holstertaschen | Werkzeug- und Handy- Taschen | Zwei Vordertaschen | Drei Reißverschluss-Taschen vorne | Reflektierende Paspelierung an der Beinrückseite | Gürtelschlaufen | D-Ring-Befestigung



RG374R | TRJ374R **Deductive Denim Trousers**

100% Baumwolle

Bundweite: 30, 32, 34, 36, 38, 40 Inch / Länge: 31 (normal)

360 g/m²

Regatta Tactical

DARK DENIM

Strapazierfähiger Baumwoll denim (10,4 oz) | CORDURA®-Gewebe mit nach unten offenen Kniepolstertaschen | Verstärkte Säume mit Dreifachnähten | Zwei Fronttaschen, eine mit kleiner Münztasche | Abnehmbare Holstertaschen mit Reißverschluss | Multifunktionale Werkzeug- und Handy- Taschen an den Beinen | Seitliche Zollstocktasche am Bein | Zwei hintere Taschen und zwei Leistentaschen mit Knopf Befestigung



RG3850 | TRJ385 **Execute Holster Short**

65% Polyester / 35% Baumwolle

30, 32, 34, 36, 38, 40 Inch

245 g/m²

Regatta Tactical

BLACK

Strapazierfähiges Polyester-Baumwoll-Mischgewebe | Strapazierfähige, wasserabweisende Behandlung | Knopf mit Metallschaft am Schnellverschluss | Dreifach verstärkte Nähte | Verstärkte Schrittnaht | Leicht zugängliche, einklappbare Holstertaschen mit mehreren Fächern | Kombiwerkzeug- und Handytaschen an den Beinen | Zwei Vordertaschen | Zwei Gesäßtaschen | Slim Fit | Gürtelschlaufen | D-Ring-Befestigung



RGT113 | TRP113 **Braces**

One Size

Regatta Tactical

BLACK

Feste und stützende Hosenträger für alle Größen | Metallclip-Befestigungen für Strapazierfähigkeit und sicheren Verschluss | Breite, elastische Gurte mit „Tactical Threads“-Schriftzug | Vollständig verstellbare Länge | Kompatibel mit Tactical Threads- und Regatta-Arbeitshosen



RG100 | TRP100 **Kneepad (1 Paar)**

100% Ethylenvinylacetat

One Size

Regatta Professional

BLACK

Leichtgewichtig und strapazierfähig | Passt in die Regatta Workwear Hosen RG322, RG323 | EVA-Schaum: Äthylen und Vinylacetat Synthetic | Schützende, gepolsterte Knieverstärkungen | Fest, robust und flexibel | Ergonomisches Design für besonderen Komfort und optimale Passform



RG5000 | TRJ500 **Pro Cargo Trouser**

65% Polyester / 35% Baumwolle

Bundweite: 28, 30, 32, 34, 36, 38, 40, 42, 44, 46 Inch / **Länge:** 29 (kurz), 31 (normal), 33 (lang)

245 g/m²

Regatta Professional

BLACK **NAVY**

Strapazierfähiges Baumwoll-Mischgewebe | Dauerhaft wasserabweisende Beschichtung | Teil-elastischer Taillenzug | Kniepolstertaschen | Gürtelschlaufen | Reißverschluss im Hosenschlitz | Metall-Ösenknopf Mitte vorn | Zwei Taschen vorn | Eine aufgesetzte Seitentasche mit Knopfverschluss | Eine Gesäßtasche | Zollstocktasche | D-Ring-Befestigung | Hammerschlaufe | Verstärkte Schrittnaht | Verstärkte Dreifachnähte | Erhältlich mit kurzer, normaler und langer Beinlänge



RGH335 | TRJ335 **Hardwear Holster Trouser**

80% Polyester / 20% Baumwolle, Verstärkungen: 100% Polyamid

Bundweite: 28, 30, 32, 34, 36, 38, 40, 42, 44, 46 Inch / **Länge:** 29 (kurz), 31 (normal), 33 (lang)

280 g/m²

Regatta Professional

BLACK

Durazone 300g/m²-Polyamid-Gewebeverstärkungen | Dauerhaft wasserabweisende Ausstattung | Klappbare Holstertaschen | Handy-Tasche | Seiten- und Gesäßtaschen mit Klettverschluss | Kompatibel mit Regatta-Kniepads RG100



RG331 | TRJ331 **Lined Action Trouser**

65% Polyester / 35% Baumwolle

Bundweite: 28, 30, 32, 33, 34, 36, 38, 40, 42, 44, 46 Inch / **Länge:** 29 (kurz), 31 (normal), 33 (lang)

170 g/m²

Regatta Professional

BLACK **NAVY**

Dauerhaft wasserabweisende Ausstattung | Gürtelschlaufen | Zwei große Fronttaschen mit Saumfalten | Zwei hintere Taschen, eine mit verdecktem Reißverschluss | Warmes Baumwollfutter | Halbelastischer Taillenbund | Verstärkte Kniepartie



RGH378 | TRJ378 **Men's Contrast Cargo Trouser**

65% Polyester / 35% Baumwolle

Bundweite: 28, 30, 32, 34, 36, 38, 40, 42, 44, 46 Inch / **Länge:** 29 (kurz), 31 (normal), 33 (lang)

245 g/m²

Regatta Contrast Collection

BLACK/CLASSIC RED **NAVY/NEW ROYAL**

BLACK/SEAL GREY (SOLID)

Strapazierfähiges Polyester-/ Baumwolltwill-Gewebe mit wasserabweisender Oberfläche | Mehrere Taschen mit Reißverschlüssen | Teil-elastischer Taillenbund | Kniepolstertaschen, kompatibel mit Regatta Kniepolstern



RG3890 | TRJ389 **Men's Pro Cargo Short**

65% Polyester / 35% Baumwolle

Bundweite: 28, 30, 32, 33, 34, 36, 38, 40, 42, 44, 46 Inch

245 g/m²

Regatta Professional

BLACK **NAVY**

Strapazierfähiges Polyester-/ Baumwolltwill-Gewebe mit wasserabweisender Oberfläche | Mehrere Taschen | Teilelastischer Taillenbund | Dreifach genähte Nähte mit verstärktem Schritt



RG101 | TRP101 **Premium Workwear Belt**

100% Elasthan

One Size

Regatta Professional

BLACK

Kompatibel mit Regattas Workwear-Hosen | Schnappverschluss-Schnalle mit Regatta-Branding | Leichtgewichtig und strapazierfähig | Stretchgürtel für maximalen Komfort | Vollständig verstellbar | 120 x 4 cm (dehn- und kürzbar)



BCPUC11 | PUC11 **Energy Pro Polo**

65% Polyester / 35% Baumwolle
S, M, L, XL, XXL, 3XL, 4XL
200 g/m²

B&C Pro Collection

BLACK DARK GREY (SOLID) NAVY

Baumwoll-Piqué „Soft touch“ | Brusttasche | Verstärkte Knopfleiste, drei Ton-in-Ton-Knöpfe | Flatlock-Nähte an Schultern und Armausschnitten | Kragenband aus identischem Material | Mit Fischgrätband verstärkte Seitenschlitze | Fester Piqué-Stoff mit Farb- und flächiger Stabilität | Waschbar bis 60 °C | Trocknergeeignet, pflegeleicht und schnell trocknend



BCPUC10 | PUC10 **Skill Pro Polo**

100% Baumwolle
S, M, L, XL, XXL, 3XL, 4XL
230 g/m²

B&C Pro Collection

BLACK DARK GREY (SOLID) NAVY

Vorgewaschenes, ringgesponnenes und gekämmtes Baumwoll-Piqué | Praktische eingesetzte Brusttasche | Drei Ton-in-Ton-Knöpfen | Aufhänger am Kragenband | Kragenband aus identischem Material für Tragekomfort | Vierfach verstärkte Nähte an Schultern und Armausschnitten | Verstärkte Seitenschlitze | Mit Band verstärkte Verschleißstellen | Waschbar bis 60 °C | Trocknergeeignet | Seitennähte | Ersatzknopf | Abfallende Schulternähte mit Flatlock-Nähten an Schultern und Armausschnitten gegen Kratzen | Längeres Rückenteil | Vierfach-Naht an Knopfleiste mit Futter innen für mehr Stabilität



BCTUC01 | TUC01 **Perfect Pro Tee**

100% Baumwolle
S, M, L, XL, XXL, 3XL, 4XL
185 g/m²

B&C Pro Collection

BLACK DARK GREY (SOLID) NAVY
RED WHITE

Vorgeschrumpfte, ringgesponnene Baumwolle | Eingesetzte Ärmel | 2-lagiger Kragen und Bündchen in 1x1 Ripp-Strick mit Lycra® | Weiches und Lycra-verstärktes Kragenband | Aufhänger am Kragenband | Pflegeleicht | Waschbar bis 60 °C | Trocknergeeignet



BCPUC12 | PUC12 **CoolPower Pro Polo**

100% Polyester
S, M, L, XL, XXL, 3XL
200 g/m²

B&C Pro Collection

BLACK DARK GREY (SOLID) NAVY

Polyester-Piqué | Mit Band verstärkte Verschleißstellen (Tasche, Aufhänger, Seitenschlitze und Knopfleiste) | Hohe Atmungsaktivität, schnell trocknend durch Cool Dry | Aufgesetzte Brusttasche | Verstärkte Knopfleiste mit drei Ton-in-Ton-Knöpfen | Halbmondförmige Passe und Aufhänger am Kragenband | Doppelverstärkung aller Nähte | Hohe Farb- und Einlaufstabilität, knitterfrei | Pflegeleicht | Waschbar bis 60 °C | B&C Collection ist Mitglied der Fair Wear Foundation



BCWUC20 | WUC20 **Hero Pro Sweat unisex**

80% Baumwolle / 20% Polyester
S, M, L, XL, XXL, 3XL, 4XL
280 g/m²

B&C Pro Collection

BLACK BROWN DARK GREY (SOLID)
NAVY RED

Baumwollanteil aus gekämmter Baumwolle | Verstärkte Säume | Angeraute Fleece-Innenseite | Aufhänger am Kragenband | Verstärkte Ellbogen | hochwertiges Material (PST Technology) | Antipilling-Material | Farbstabilität dank hochwertiger Färbemethoden | Hohe Einlaufstabilität | Waschbar bis 60 °C



BCJUC41 | JUC41 **Jacket Shelter Pro**

100% Polyester
S, M, L, XL, XXL, 3XL, 4XL

B&C Pro Collection

| | | |
|-------|-------------------|------|
| BLACK | DARK GREY (SOLID) | NAVY |
|-------|-------------------|------|

Hochfunktionale, schwere PRO-Jacke mit ergonomischer versteckter Kapuze | Außenschicht: 100 % Ripstop-Polyester, wasserdicht (5.000 mm), windabweisend (230 g/m²) | Innenschicht: Wärmeisoliertes, dick wattiertes Futter (200 g/m²) für zusätzlichen Wärmeschutz | Zwölf Multifunktionsaschen | Reflektierende Paspelierung | Handytasche | Drei Kugelschreibertaschen | Zwei Fronttaschen, eine aufgesetzte Innentasche, Armtasche



BCJUC42 | JUC42 **Jacket Shield Softshell Pro**

96% Polyester / 4% Elasthan
S, M, L, XL, XXL, 3XL, 4XL

B&C Pro Collection

| | | |
|-------|-------------------|------|
| BLACK | DARK GREY (SOLID) | NAVY |
|-------|-------------------|------|

3-lagige PRO-Softshelljacke aus Ripstop-Material | Außenschicht: Leistungsstarkes Mini-Ripstop-Softshell aus 96 % Polyester und 4 % Elasthan | Mittelschicht: wasserdichte (2.000 mm) und atmungsaktive (1.000 g/m²) TPU-Schichtmembran | Innenschicht: 100 % Antipilling-Polyester-Microfleece | Innenjacke aus Microfleece | Reflektierende Paspelierung | Fünf Multifunktionsaschen | Vollständiger Zugang zur Veredelung am Vorder- und Rückenteil und an den Ärmeln

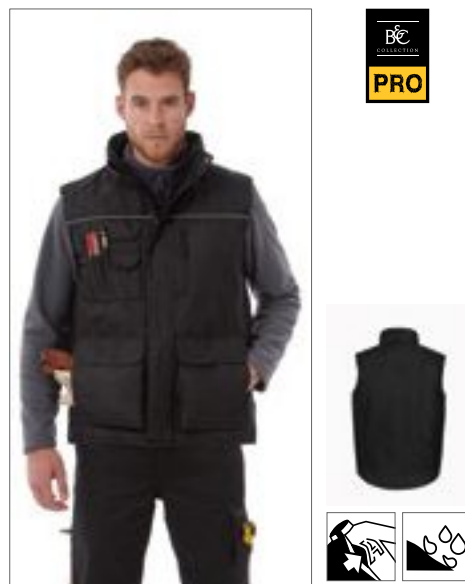

BCJUC40 | JUC40 **Expert Pro Bodywarmer**

100% Polyester
S, M, L, XL, XXL, 3XL, 4XL

B&C Pro Collection

| | | |
|-------|-------|-------------------|
| BLACK | BROWN | DARK GREY (SOLID) |
| NAVY | RED | |

Außen: wasserabweisend und wasserdicht | Innen: 100% wattiertes Polyesterfutter (200 g/m²) | Drei Stifttaschen | Fronttaschen mit Zweifach-Eingriff sowie Klappe mit Klettverschlüssen | Handytasche mit Klettverschluss und Klappe für leichten Zugriff | Aufgesetzte Innentasche | Schildchen innen für Kennzeichnung | Reflektierende Streifen vorne | Taschen mit Verschlusslasche | Veredelungszugang: Reißverschluss unten am Rückenfutter



BCBUC50 | BUC50 **Universal Pro**

65% Polyester / 35% Baumwolle
44, 46, 48, 50, 52, 54, 56, 58, 60, 62
245 g/m²

B&C Pro Collection

| | | |
|-------|------|--------------------|
| BLACK | NAVY | STEEL GREY (SOLID) |
|-------|------|--------------------|

Für Knieschützer verstellbare Taschen mit Klappe | Zollstocktasche | Breiterer Saum an Hosenbeinen | Ring zum Befestigen von Karte usw | Behält Form und Farbe auch nach zahlreichen Wäschen | Gekämmter Baumwoll-Twill | Pflegeleicht, bis 60 °C waschbar



BCBUC51 | BUC51 **Performance Pro**

65% Polyester / 35% Baumwolle
44, 46, 48, 50, 52, 54, 56, 58, 60, 62
245 g/m²

B&C Pro Collection

| | |
|--------------------|--------------------------|
| BLACK | NAVY |
| STEEL GREY (SOLID) | STEEL GREY (SOLID)/BLACK |

Für Knieschützer verstellbare Taschen mit Klappe | Doppelte Tasche vorne | Gummiband hinten für Anpassung der Bundweite | Zollstocktasche | Schlaufe für Hammer auf jeder Hosenseite | Pflegeleicht, bis 60 °C waschbar, trocknergeeignet | Behält Form und Farbe auch nach zahlreichen Wäschen



BCAUC60 | AUC60 **Kneepads**

100% Ethylenvinylacetat
One Size

B&C Pro Collection

| |
|-------|
| BLACK |
|-------|

100% EVA (Ethylenvinylacetat) | 1 Paar Knieschoner | B&C Collection ist Mitglied der Fair Wear Foundation

NEW

WORK-GUARD



RT470 | R470X

**Super Stretch Slim
Chino**

98% Baumwolle / 2% Elasthan

XS, S, M, L / Beinlänge: 31";

XL, XXL, 3XL, 4XL / Beinlänge: 34"

WORK-GUARD

BLACK

NAVY

300 g/m², 98% Baumwolle / 2% Elasthan-Twill mit samtweicher Ausrüstung „gepeached“ | Diverse Cargo-Taschen mit Klettverschluss-Ziehern | YKK-Reißverschluss vorne, Bund mit Knopfverschluss | Verstärktes Gewebe an stark beanspruchten Stellen | Doppelte Nähte | Seitentaschen im Western-Stil | Verstellbarer Bund | Gesäßtasche | Schlankes Bein - moderner Chinoschnitt | Winddicht | Bequeme Passform | Robuste und unverwüstliche Arbeitshose | 2 Beinlängen mit 2cm Hosenaufschlag bei Beinlänge 31" | Veredelungsmöglichkeiten: Stick | Die Chinos werden von uns aus umweltschonenden Gründen völlig ungewaschen ausgeliefert. Nach dem Waschen wird der Stoff eine samtig weiche (gepeachede) Oberfläche haben und einen natürlichen Used-Look aufweisen. Um weiteres Verblässen zu vermeiden, empfehlen wir, die Hose vor dem Waschen immer auf Links zu drehen, nicht zu stark zu schleudern und zum Trocknen aufzuhängen.



WORK-GUARD



RT312 | R312X **Apex Polo Shirt**

50% Polyester / 50% Baumwolle

XS, S, M, L, XL, XXL, 3XL, 4XL, 5XL

200 g/m²

WORK-GUARD

| | | | |
|-------|--------------|-------|----------------|
| BLACK | BOTTLE GREEN | NAVY | ORANGE |
| RED | ROYAL | WHITE | WORKGUARD GREY |

Strapazierfähiges Polohemd aus Mischgewebe | Overlock-Nähte mit Polyfilm für Formstabilität | Flachstrick-Kragen und Ärmelbündchen in Ripp-Strick | Doppelnähte an Schultern | Verstärkte Nähte an stark beanspruchten Stellen | Neutrales Etikett im Kragen für einfache Veredelung/Personalisierung | Verstärkte Knopfleiste mit drei Knöpfen | Aufgesetzte Brusttasche mit Knopfverschluss | Verstärkte Seitenschlitze | Stehkragen | Angesetzte Ärmel | Weiches Piquet-Gewebe | Weicher, lose hängender Taschenbeutel innen für einfache Veredelung auf der linken Brustseite |



WORK-GUARD

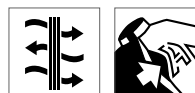

RT330 | R330X **Heavy Duty Microfleece Jacket**

100% Polyester

XS, S, M, L, XL, XXL, 3XL, 4XL, 5XL

330 g/m²

WORK-GUARD

| | |
|-------|------|
| BLACK | NAVY |
|-------|------|

Winddicht | Atmungsaktiv | 330 g/m² Polyester Microfleece | Hochwertiger, durchgehender Reißverschluss mit austauschbaren Reißverschluss-Schiebern | Schwarze, elastische, eingefasste Manschetten und Saum | Reißverschluss-Taschen seitlich | Stehkragen | Aufhänger



WORK-GUARD

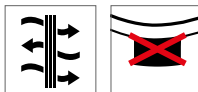

RT455F | R455F **Women's Treble Stitch Softshell Jacket**

Außen: 93% Polyester / 7% Elasthan, Innen: 100% Polyester

XS, S, M, L, XL, XXL

320 g/m²

WORK-GUARD

| | |
|-------|------|
| BLACK | NAVY |
|-------|------|

3-lagiger Verbundstoff bestehend aus Außenschicht: 93% Polyester / 7% Elasthan; Mittelschicht: wasserdichte 8000 mm, atmungsaktiv 3000 g und winddichte TPU Membran; Innenschicht: 100% Polyester Microfleece | Winddicht und Wasserabweisend | Dekorative und strapazierfähige Nähte | Durchgehender, robuster YKK- Reißverschluss vorne | YKK- Reißverschluss-Taschen | Stehkragen | Neutrales Etikett am Kragen für einfache Personalisierung | Aufhänger



WORK-GUARD

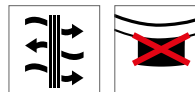

RT455M | R455M **Men's Treble Stitch Softshell Jacket**

Außen: 93% Polyester / 7% Elasthan, Innen: 100% Polyester

S, M, L, XL, XXL, 3XL, 4XL

320 g/m²

WORK-GUARD

| | |
|-------|------|
| BLACK | NAVY |
|-------|------|

3-lagiger Verbundstoff bestehend aus Außenschicht: 93% Polyester / 7% Elasthan; Mittelschicht: wasserdichte 8000 mm, atmungsaktiv 3000 g und winddichte TPU Membran; Innenschicht: 100% Polyester Microfleece | Winddicht und Wasserabweisend | Dekorative und strapazierfähige Nähte | Durchgehender, robuster YKK- Reißverschluss vorne | YKK- Reißverschluss-Taschen | Stehkragen | Neutrales Etikett am Kragen für einfache Personalisierung | Aufhänger



WORK-GUARD



RT300 | R300X **Sabre Pilot Jacket**

100% Polyester
XS, S, M, L, XL, XXL, 3XL, 4XL
320 g/m²

WORK-GUARD

BLACK NAVY

Außen: 320 g/m² Oxford Polyester mit PVC Beschichtung | Füllung: 160 g/m² Polyester-Wattierung | Futter: 190T Polyester Taffeta | Wasserdicht bis 3.000 mm | Winddicht | Durchgehender Reißverschluss vorne | Komplett versiegelte Nähte | Elastische Manschetten | Tief geschnittene Taschen seitlich | Halb abnehmbare Brusttasche mit Klettverschluss und Reißverschluss als Veredelungszugang



WORK-GUARD



RT301 | R301X **Sabre Long Coat**

100% Polyester
XS, S, M, L, XL, XXL, 3XL, 4XL
320 g/m²

WORK-GUARD

BLACK NAVY

Außen: 320 g/m² Oxford Polyester mit PVC Beschichtung | Füllung: 160 g/m² Polyester-Wattierung | Futter: 190T Polyester Taffeta | Wasserdicht bis 3.000 mm | Winddicht | Komplett versiegelte Nähte | Windschutzleiste mit Klettverschluss | Verdeckte, verstellbare Kapuze | Tief geschnittene, aufgesetzte Taschen | Taschen mit Klettverschluss sowie Tasche mit Patte | Halb abnehmbare Brusttasche mit Klettverschluss und Reißverschluss als Veredelungszugang | Multifunktions Brusttasche rechts | Brusttasche innen | Ärmeltasche mit Reißverschluss | Elastische Ärmelbündchen mit Klettverschluss | Füllung aus Diamantstepp | Austauschbare Reißverschluss-Schlitten an allen Reißverschlüssen | Stehkragen mit weichem Microfleece | Doppelnaht am Saum



WORK-GUARD

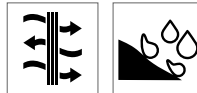

RT302 | R302X **Sabre Stretch Jacket**

Außen: 63% Polyester / 34% Baumwolle / 3% Elasthan, Mittelschicht: 93% Polyester / 7% Elasthan, Innenseite: 100% Polyester
XS, S, M, L, XL, XXL, 3XL, 4XL
320 g/m²

WORK-GUARD

BLACK/BLACK NAVY/BLACK

Kontrastfarbener Oberkörper und Ärmel (320g/m²) bestehend aus: Außenschicht: 93% Polyester, 7% Elasthan. Mittelschicht: TPU Membran bis 8.000 mm wasserdicht, Innenschicht: 100% Polyester Microfleece | Wasserabweisend | Atmungsaktiv 1.000 g/m²/24h | Winddicht | Verlängerter Rücken | Dekorative Vorder- und Rückenpasse | Durchgehender Reißverschluss vorne | Verstellbarer Stehkragen mit Kinnschutz | Brusttasche, Ärmeltasche und Vordertasche mit Reißverschluss | Integrierte Stifftasche | Bündchen mit Klettverschluss



WORK-GUARD



RT303 | R303X **Sabre Stretch Trousers**

63% Polyester / 34% Baumwolle / 3% Elasthan
Bundweite: 30, 32, 34, 36, 38, 40, 42, 44, 46 Inch / Länge: 32, 34
290 g/m²

WORK-GUARD

BLACK NAVY

Winddicht | Reißverschluss vorne mit Knopfverschluss | Austauschbare Reißverschluss-Schlitten an allen Reißverschlüssen | Reißverschluss-Tasche seitlich | Multifunktionale Schenkeltasche mit Klettverschluss und Flexelementen | Gesäßtasche mit Reißverschluss | Gürtelschlaufen | Gummizug im Bund | Maschinenwaschbar bis 60 °C



WORK-GUARD

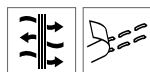

RT307 | R307M

Platinum Managers Jacket

100% Polyester
S, M, L, XL, XXL, 3XL, 4XL

WORK-GUARD

BLACK

Außen: 420D 100% Oxford-Nylon mit PU Beschichtung | Füllung: 85% Polyester (160 g/m²) / 15% Aluminiumfolie Beschichtung | Futter: 210T Polyester | Wasserdicht bis 2.000 mm | Winddicht, atmungsaktiv: 2.000 g/m²/24h | Durchgehender 2-Wege-Reißverschluss vorne | Windschutzleiste mit Druckknopf | Verdeckte, verstaubare, abnehmbare Kapuze



WORK-GUARD

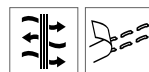

RT307F | R307F

Ladies' Platinum Managers Jacket

100% Polyester
XS (8/34), S (10/36), M (12/38), L (14/40), XL (16/42)

WORK-GUARD

BLACK

Außen: 420D 100% Oxford-Nylon mit PU Beschichtung | Füllung: Polyester (160 g/m²) | Futter: 210T Polyester | Wasserdicht bis 2.000 mm | Winddicht, atmungsaktiv: 2.000 g/m²/24h | Durchgehender 2-Wege-Reißverschluss vorne | Windschutzleiste mit Druckknopf | Verdeckte, verstaubare, abnehmbare Kapuze | Verstellbarer Bund mit Kordelzug | Aufgesetzte Tasche vorne mit Klettverschluss, Brusttasche außen, Brusttasche innen mit Anschlussmöglichkeit für MP-3-Player



WORK-GUARD



RT23 | R023X

Management Coat

100% Polyester
S, M, L, XL, XXL, 3XL

WORK-GUARD

BLACK

NAVY

Wind- und wasserdicht (1.600 mm) | Außenseite: 190T StormDri Polyester mit PVC-Beschichtung | Wärmeschutz: 140 g/m² Polyesterwattierung | Futter: 190T Polyester im Diamantstepp | Verdeckte Kapuze im Kragen mit verstellbarem Kordelzug | Versiegelte Nähte | Front-Reißverschluss und Windbremse mit Druckknöpfen | Zwei geräumige Vordertaschen, eine Innentasche und eine Handy-Innentasche | 50 mm breite, aufgenähte Sicherheitsbänder mit Reflektionsmaterial



WORK-GUARD



RT315 | R315X

Brink Stretch Work Jacket

Außenschicht: 80% Polyester / 20% Baumwolle, Kontrastfarbene Außenschicht: 94% Polyester / 6% Elasthan, Innenschicht: 100% Polyester
S, M, L, XL, XXL, 3XL
380 g/m²

WORK-GUARD

MARL GREY

Außenschicht: 80% Polyester / 20% Baumwolle, Mittelschicht: TPU Membran, Innenschicht: 100% Polyester Microfleece | Winddicht, wasserabweisend | Durchgehender Reißverschluss | Reißverschluss-Taschen seitlich | Brusttasche rechts mit Reißverschluss | Kontrastfarbene Außenschicht: 94% Ripstop-Polyester / 6% Elasthan, Mittelschicht: TPU Membran, Innenschicht: 100% Polyester Microfleece | Taille, Manschetten und Krageninnenseite aus grobem 2x2 Ripp-Strick



BESTSELLER

WORK-GUARD

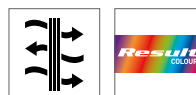

RT124 | R124X

Ripstop Soft Shell Workwear Jacket with Cordura Panels

Außen: 93% Polyester / 7% Elasthan, Mittelschicht: 100% Polyurethan, Innen: 100% Polyester
S, M, L, XL, XXL, 3XL, 4XL
340 g/m²

WORK-GUARD

BLACK

ROYAL/BLACK

GREY/BLACK

NAVY/BLACK

Wasserdicht bis 8.000 mm, atmungsaktiv (1.000 g/m²/24h) und winddicht | 3-lagiger, wasserdichter Verbundstoff (340 g/m²) | Windbremse an der Innenseite | Zwei geräumige Taschen an der Vorderseite, eine Brusttasche und eine Ärmeltasche | YKK-Reißverschluss an der Vorderseite | Außenschicht: 93% Polyester und 7% Elasthan | Mittelschicht: wasserdichte, atmungsaktive und winddichte thermoplastische Polyurethan-Membran | Innenschicht: Microfleece für noch mehr Wärme | Saum mit verstellbarem Kordelzug | Schulterbereich und Ellenbogenverstärkung aus robustem Cordura® | Extra stabiler, nahtloser Schulterbereich für optimale Wasserableitung



WORK-GUARD



RT72 | R72X

Workguard Heavy Duty Combo Coat

Außen + Wärmeschutz: 100% Polyester, Futter:
Oberer Rumpf: 100% Polyester und unterer Rumpf:
100% Nylon
S, M, L, XL, XXL, 3XL

WORK-GUARD

| | |
|--------------------|------------|
| BOTTLE GREEN/BLACK | GREY/BLACK |
| NAVY/NAVY | ROYAL/NAVY |
| TAN/BLACK | |

Winddicht und wasserabweisend | Außen: 600D Oxford Polyester mit PU-Beschichtung | Futter: Oberer Rumpf aus Active Fleece von RESULT® und unterer Rumpf aus 190T Nylon Taffeta | Wärmeschutz: 160 g/m² Thermo Protec Polyesterfaser



BESTSELLER

WORK-GUARD



RT71 | R71X

Zip Sleeve Heavy Duty Jacket

Außen + Wärmeschutz: 100% Polyester, Futter:
100% Nylon
S, M, L, XL, XXL, 3XL

WORK-GUARD

| | |
|------------|------------|
| GREY/BLACK | NAVY/NAVY |
| RED/NAVY | ROYAL/NAVY |
| TAN/BLACK | |

Winddicht und wasserabweisend | Außen: 600D Oxford Polyester mit PU-Beschichtung | Futter: 190T Polyester Taffeta | Wärmeschutz: 160 g/m² Thermo Protec Polyesterfaser | Abnehmbare Ärmel mit Reißverschluss | Verstärkte Nähte mit Zickzacknaht an Taschen und Belastungspunkten | Kragen mit Innenfutter aus Active Fleece von RESULT® | Windbremse mit Knopfverschluss



WORK-GUARD



RT316 | R316X

Work-Guard Lite Jacket

80% Polyester / 20% Baumwolle
XS, S, M, L, XL, XXL, 3XL, 4XL
200 g/m²

WORK-GUARD

| | |
|-----------------|-----------------|
| BLACK/NAVY/NAVY | GREY/BLACK/NAVY |
| ROYAL/NAVY/NAVY | |

Durchgehender Reißverschluss und Windschutzleiste mit Druckknöpfen | Stehkragen | Multifunktionsaschen mit Patte und Klettverschluss sowie einer kleinen, reflektierenden Lasche in Kontrastfarbe | Teilweise elastischer Bund | Aufhänger | Ärmelbündchen mit Druckknöpfen | Verstärkte Nähte an beanspruchten Stellen | D-Ring | Wasserabweisendes Gewebe



WORK-GUARD



RT317 | R317X

Work-Guard Lite Gillet

80% Polyester / 20% Baumwolle
XS, S, M, L, XL, XXL, 3XL, 4XL
200 g/m²

WORK-GUARD

| | |
|-----------------|-----------------|
| BLACK/NAVY/NAVY | GREY/BLACK/NAVY |
| ROYAL/NAVY/NAVY | |

Durchgehender Reißverschluss und Windschutzleiste mit Druckknöpfen | Stehkragen | Multifunktionsaschen mit Patte und Klettverschluss sowie einer kleinen, reflektierenden Lasche in Kontrastfarbe | Teilweise elastischer Bund | Aufhänger | Verstärkte Nähte an beanspruchten Stellen | D-Ring | Wasserabweisendes Gewebe



WORK-GUARD

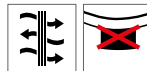

RT314 | R314X

Elevator Jacket

Außen: 100% Nylon, Füllung + Futter + Ärmel:
100% Polyester
S, M, L, XL, XXL, 3XL, 4XL
380 g/m²

WORK-GUARD

| |
|-----------------|
| BLACK/MARL GREY |
|-----------------|

Ärmel: 100% Polyesterstrick | Austauschbare Reißverschluss-Schieber | Reißverschluss-Taschen innen und seitlich | Wattierter, gesteppter Körper | Manschetten und Saum mit elastischer Einfassung | "gebrushtes" Innenmaterial | Kinnschutz | Wattierte Isolierung



WORK-GUARD



RT335 | R335X

X-Over Microfleece Lined Gilet

100% Polyester
XS, S, M, L, XL, XXL, 3XL, 4XL

WORK-GUARD

XS, S, M, L, XL, XXL, 3XL, 4XL

PINK/NAVY

S, M, L, XL, XXL, 3XL, 4XL

BOTTLE GREEN/NAVY

NAVY/NAVY

RED/NAVY

ROYAL/NAVY

Winddicht | Wasserabweisend | Außenmaterial: 140 g/m² Polyester | Innenfutter: Polyester-Fleece | Kapuze in Stehkragen



WORK-GUARD

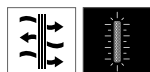

RT308 | R308M **Action Trousers**
65% Polyester / 35% Baumwolle
Bundweite: XS (30), S (32), M (34), L (36), XL (38), XXL (40), 3XL (42), 4XL (44), 5XL (46) Inch / Länge: 32 und 34 Inch
270 g/m² WORK-GUARD

BLACK BOTTLE GREEN GREY NAVY

Winddicht | Reißverschluss mit Knopfverschluss | Wärmende Taschen seitlich | Multifunktionelle Schenkeltasche mit Klettverschluss | Verstellbarer Bund mit Gürtelschlaufen | Handytasche | Verstärktes Gewebe an stark beanspruchten Stellen | Doppelnähte | Aufgesetzte Tasche mit vier Funktionen | Hammerschlaufe | Zwei Vorder- und Gesäßtaschen | 2,5 cm Hosenaufschlag als Verlängerung, wenn notwendig



WORK-GUARD



RT308F | R308F **Womens Action Trousers**
65% Polyester / 35% Baumwolle
XS, S, M, L, XL, XXL
270 g/m² WORK-GUARD

BLACK

65% Polyester / 35% Baumwoll Twill | Atmungsaktiv und Winddicht | Multifunktionelle Cargotasche mit Klettverschluss und reflektierende Paspeln | Kniepolstertaschen | 5 cm Hosenaufschlag als Verlängerung | Reißverschluss vorne mit Knopfverschluss | Verstärktes Gewebe an stark beanspruchten Stellen | Doppelnähte | Tiefe Taschen seitlich | Hammerschlaufe | Verstellbarer Bund aus Trikot mit Gürtelschlaufen



WORK-GUARD



RT309 | R309X **Action Shorts**
65% Polyester / 35% Baumwolle
XS (30), S (32), M (34), L (36), XL (38), XXL (40), 3XL (42), 4XL (44)
270 g/m² WORK-GUARD

BLACK GREY NAVY

Winddicht | Reißverschluss vorne mit Knopfverschluss | Wärmende Taschen seitlich | Multifunktionale Schenkeltasche mit Klettverschluss | Verstellbarer Bund mit Gürtelschlaufen | Handytasche | Verstärktes Gewebe an stark beanspruchten Stellen | Doppelnähte | Zollstocktasche | Aufgesetzte Tasche mit vier Funktionen | Zwei Vorder- und Gesäßtaschen | Hammerschlaufe



WORK-GUARD



RT310 | R310X **Technical Trousers**
Hauptmaterial: 65% Polyester / 35% Baumwolle, Kontrastmaterial: 100% Polyester
Taillenumfang: 30, 32, 34, 36, 38, 40, 42, 44, 46 Inch / Beinlänge: 32
270 g/m² WORK-GUARD

GREY/BLACK NAVY/BLACK

Wasserabweisend und winddicht | Kniepolstertaschen | Zwei Taschen seitlich | Handyschenkel tasche links | Multifunktionale Werkzeuggtasche | Gesäßtasche mit Reißverschluss | Reflektierende Streifen | Waschbar bis 60 °C



WORK-GUARD



RT324 | R324X **X-Over Holster Trousers with Cordura®**
65% Polyester / 35% Baumwolle
XS, S, M, L, XL, XXL, 3XL, 4XL, 5XL
270 g/m² WORK-GUARD

GREY/BLACK

Abnehmbare, multifunktionale Vordertaschen | Cargotaschen und Gesäßtaschen | Reißverschluss mit Nietenverschluss | Reflektierende Streifen am Bein hinten | Gürtel- und Hammerschlaufen | Saum am Fußgelenk aus Cordura® | Kniepolstertaschen und Taschen | D-Ringe | Atmungsaktiv und winddicht | Baumwolltwill



WORK-GUARD



RT318 | R318X **Work-Guard Lite Trousers**
80% Polyester / 20% Baumwolle
XS, S, M, L, XL, XXL, 3XL, 4XL, 5XL
200 g/m² WORK-GUARD

BLACK/GREY/ORANGE GREY/BLACK/ORANGE ROYAL/NAVY/ORANGE

Reißverschluss und Knopfverschluss | Multifunktionale Beintasche mit Klettverschluss | Elastische Einsätze am Bund | Verstärktes Gewebe an stark beanspruchten Stellen | Wasserabweisendes Gewebe



SOL'S
the fair spirit



LP01561 | 01561 Men's Workwear Trousers - Section Pro

65% Polyester / 35% Baumwolle

XXS (38), XS (40), S (42), M (44), L (46), XL (48), XXL (50), 3XL (52), 4XL (54), 5XL (56)

SOL'S ProWear

BLACK DARK GREY (SOLID) NAVY PRO

Reißverschluss | Gürtelschlaufen | Gummizug an Taille | Öffnung für einsetzbare Knieschoner | Sechsstaschen (Zwei Vordertaschen / Eine Mini-Vordertasche / Eine Seitentasche für Werkzeug / zwei abnehmbare Holster-Taschen hinten) | Schlaufen mit Druckknöpfen für LP01564 Tasche

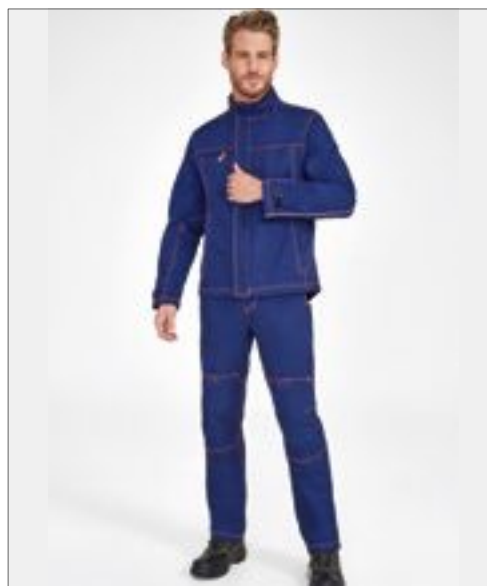

SOL'S
the fair spirit



LP01566 | 01566 Men's Workwear Jacket - Force Pro

65% Polyester / 35% Baumwolle

S, M, L, XL, XXL, 3XL, 4XL, 5XL

SOL'S ProWear

BLACK DARK GREY (SOLID) NAVY PRO

Stehkragen | Reißverschluss-Öffnung mit Schutzleiste | Drei Reißverschluss-Taschen | Verstellbare Armbüchsen | Schnürzug an der Taille | Reflektierende Paspel hinten und an den Ärmeln



SOL'S
the fair spirit



LP01569 | 01569 Men's Workwear Trousers - Speed Pro

65% Polyester / 35% Baumwolle

XXS (38), XS (40), S (42), M (44), L (46), XL (48), XXL (50), 3XL (52), 4XL (54), 5XL (56)

SOL'S ProWear

BLACK DARK GREY (SOLID) NAVY PRO

Reißverschluss | Gürtelschlaufen | Gummizug an Taille | Fünf Taschen (Zwei Vordertaschen / Eine Mini-Vordertasche / Zwei Taschen hinten) | Schlaufen mit Druckknöpfen für LP01564 Tasche



SOL'S
the fair spirit



LP01568 | 01568 Men's Workwear Bodywarmer - Worker Pro

65% Polyester / 35% Baumwolle, Füllung: 100% Polyester

S, M, L, XL, XXL, 3XL, 4XL, 5XL

SOL'S ProWear

BLACK DARK GREY (SOLID) NAVY PRO

Fleece-gefütterter Stehkragen | Reißverschluss-Öffnung mit Schutzleiste | Vier Taschen inkl. einer Innentasche | Reflektierende Paspel hinten | Schnürzug an der Taille | Elastische Armausschnitte



SOL'S
the fair spirit



LP80500 | 80500 Bodywarmer Zenith Pro

65% Polyester / 35% Baumwolle

S, M, L, XL, XXL, 3XL, 4XL

240 g/m²

SOL'S ProWear

BLACK BUGATTI BLUE DARK GREY (SOLID) NAVY

Waschbar bis 60 °C | Drei Stifftaschen | Diverse Taschen | Innentasche | Integrierter, schwarzer Reißverschluss | Taschen mit Klappe und Reflektionsstreifen



SOL'S
the fair spirit



LP80302 | 80902 Workwear Overall Solstice Pro

65% Polyester / 35% Baumwolle

S (38/40), M (42/44), L (46/48), XL (50/52), XXL (54/56), 3XL (58/60), 4XL (62/64)

240 g/m²

SOL'S ProWear

BOTTLE GREEN BUGATTI BLUE DARK GREY (SOLID) NAVY

Zehn Taschen | Einschub für Kniepads LP80601 | Elastisches Zugband am Rücken | Taschen mit Klappe und Reflektions-Streifen | 2-Wege-Reißverschluss



SOL'S
the fair spirit



LP80901 | 80901 Workwear Overall Jupiter Pro

65% Polyester / 35% Baumwolle

S (38/40), M (42/44), L (46/48), XL (50/52), XXL (54/56), 3XL (58/60), 4XL (62/64)

240 g/m²

SOL'S ProWear

BUGATTI BLUE DARK GREY (SOLID) GREEN PRO RED

Sechs Taschen | Elastisches Zugband am Rücken | Integrierter weißer Doppel-Reißverschluss | Mandarin-Kragen | Waschbar bis 60 °C



SOL'S
the fair spirit

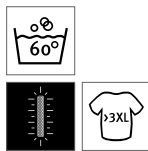

LP80600 | 80600 Men's Workwear Trousers Active Pro

65% Polyester / 35% Baumwolle

XXS, XS, S, M, L, XL, XXL, 3XL, 4XL, 5XL

240 g/m²

SOL'S ProWear

BLACK BUGATTI BLUE DARK GREY (SOLID) NAVY

Zwei Stifftaschen | Neun Taschen | Einschübe für integrierbare Kniepads LP80601 | Integrierter Reißverschluss | Taschenklappen mit Reflektions-Streifen | Waschbar bis 60 °C



SOL'S
the fair spirit



LP01563 | 01563 Men's Workwear Bermudas - Ranger Pro

65% Polyester / 35% Baumwolle

XXS (38), XS (40), S (42), M (44), L (46), XL (48), XXL (50), 3XL (52), 4XL (54), 5XL (56)

SOL'S ProWear

BLACK DARK GREY (SOLID) NAVY PRO

Reißverschluss | Gürtelschlaufen | Gummizug an Taille | Sieben Taschen (Zwei Vordertaschen / Eine Mini-Vordertasche / Zwei Seitentaschen / Zwei Taschen hinten) | Schlaufen mit Druckknöpfen für LP01564 Tasche



SOL'S
the fair spirit

LP80601 | 80601 Protection Knee Pads Protect Pro (1 Paar)

100% Polypropylen

One Size

SOL'S ProWear

BLACK

Extra leichtgewichtige Kniepads für Arbeitshosen und Overalls



RG0130 Dismantle S1P Hiker

39 (6), 40 (6,5), 41 (7), 42 (8), 43 (9), 44 (10), 45 (10,5), 46 (11), 47 (12)

BLACK

EN20345: 2011 S1P SRC | Gewicht 560 gms | Metallfrei | Gummi- und EVA-Sohleneinheit | Obermaterial aus Vollleder | Kunststoff-Fersenschutz | Gepolsterter Knöchelschutz | Durchtrittssichere Zwischensohle (bis 1.100 kN) | Zehenschutz (200 Joule Stoßwirkung, 1.500 kN Druck)



RG0132 First Strike SBP Hiker

39 (6), 41 (7), 42 (8), 43 (9), 44 (10), 46 (11), 47 (12)

BROWN

EN20345: 2011 SB SRC | Stahlkappe | Schützende Stahlzwischensohle | Obermaterial Vollleder | Kunststoff-Fersenschutz | Durchtrittssichere Zwischensohle (bis 1.100 kN) | Zehenschutz



RG133 Investive SBP Boot

39 (6), 41 (7), 42 (8), 43 (9), 44 (10), 46 (11), 47 (12)

TAN

EN20345: 2011 SB SRC | Gewicht 748 g | Zehenschutz aus Stahl | Schützende Stahlzwischensohle | Gummi- und EVA-Sohleneinheit | Obermaterial aus Nubuk-Vollleder | Durchtrittssichere Zwischensohle | Zehenschutz



RGH1140 Peakdale S3 Safety Hiker

39 (6), 41 (7), 42 (8), 43 (9), 44 (10), 46 (11), 47 (12)

BLACK

PEAT

Stahlkappe und Schutzsohle | Obermaterial aus Kuhlleder | Heizölfeste Laufsohle | 200 Joule Sicherheitszehenkappe | Eindringfeste Zwischensohle | SRC bewertete Rutschfestigkeit | Laufsohle: 100% PU | Sicherheitsbewertung: S3 SRC



RG1230 Pro Downburst S1P Safety Trainer

39 (6), 41 (7), 42 (8), 43 (9), 44 (10), 46 (11), 47 (12)

BLACK

Stahl-Zehen- und Mittelsohle | Obermaterial Velours und Mesh | Entspricht EN20345:2011 S1-P SRC | Schrittdämpfende Gummi-EVA-Sohle | Kraftstoff- und ölbeständige Laufsohle | Rutschfestigkeit SRC



RG1240 Pro Downburst S1P Safety Hiker

39 (6), 41 (7), 42 (8), 43 (9), 44 (10), 46 (11), 47 (12)

BLACK

Stahl-Zehen- und Mittelsohle | Obermaterial Velours und Mesh | Entspricht EN20345:2011 S1-P SRC | Schrittdämpfende Gummi-EVA-Sohle | Kraftstoff- und ölbeständige Laufsohle | Rutschfestigkeit SRC



RG125 Pro Kata S1P Safety Trainer

39 (6), 40 (6,5), 41 (7), 42 (8), 43 (9), 44 (10), 45 (10,5), 46 (11), 47 (12)

BLACK

Zehen- und Mittelsohle Verbundmaterial | Obermaterial: Synthetik, 1-teiliges technisches Mesh-Gewebe | Metallfrei | Entspricht EN20345:2011 S1-P SRA | Schrittdämpfende Gummi-EVA-Sohle | Kraftstoff- und ölbeständige Laufsohle



RG126 Pro Kata S1P Safety Hiker

39 (6), 40 (6,5), 41 (7), 42 (8), 43 (9), 44 (10), 45 (10,5), 46 (11), 47 (12)

BLACK

Zehen- und Mittelsohle Verbundmaterial | Obermaterial: Synthetik, 1-teiliges technisches Mesh-Gewebe | Metallfrei | Entspricht EN20345:2011 S1-P SRA | Schrittdämpfende Gummi-EVA-Sohle | Kraftstoff- und ölbeständige Laufsohle



RG1270 Pro Duststorm SBP Safety Boot

39 (6), 41 (7), 42 (8), 43 (9), 44 (10), 46 (11), 47 (12)

TAN

Stahl-Zehen- und Mittelsohle | Obermaterial: Synthetik, metallfrei | Entspricht EN20345:2011 SBP SRC | Schrittdämpfende Gummi-EVA-Sohle | Kraftstoff- und ölbeständige Laufsohle | Rutschfestigkeit SRC



RG1100 | TRK110

Causeway S3 Waterproof Safety Hiker

39 (6), 40 (6,5), 41 (7), 42 (8), 43 (9), 44 (10), 45 (10,5), 46 (11), 47 (12)

Regatta Safety Footwear

GREY/BLACK

RED/BLACK

Sicherheitszehenkappe | Obermaterial Kuhleder | Heizölfeste Laufsohle | Energieabsorbierende gepolsterte Ferse | Wasserdichtes Obermaterial | Atmungsaktives Stiefelfutter aus Isotex | Einlegesohle | Rutschfestigkeit: EN20345:2011 S3 WP SRC



RGH1150 | TRK115

Region S3 Safety Trainer

39 (6), 41 (7), 42 (8), 43 (9), 44 (10), 46 (11), 47 (12)

Regatta Safety Footwear

BLACK/GREEN

BLACK/GREY

Stahlkappe und Schutzsohle | Heizölfeste Laufsohle | Sicherheitsbewertung: EN20345: 2011 S3 SRC | 200 Joule Sicherheitszehenkappe | Eindringfeste Zwischensohle | SRC bewertete Rutschfestigkeit | Laufsohle: 100% PU



RGH1160 | TRK116

Region S3 Safety Hiker

39 (6), 41 (7), 42 (8), 43 (9), 44 (10), 46 (11), 47 (12)

Regatta Safety Footwear

BLACK/GREY

BLACK/OXFORD BLUE

Stahlkappe und Schutzsohle | Heizölfeste Laufsohle | Sicherheitsbewertung: EN20345: 2011 S3 SRC | 200 Joule Sicherheitszehenkappe | Eindringfeste Zwischensohle | SRC bewertete Rutschfestigkeit



RGH1180 | TRK118

Convex S1P Safety Trainer

39 (6), 41 (7), 42 (8), 43 (9), 44 (10), 46 (11), 47 (12)

Regatta Safety Footwear

BLACK/OXFORD BLUE

Stahlkappe und Schutzsohle | Heizölfeste Laufsohle | Rock PU/Mikrofaser/atmungsaktives Netz-Obermaterial | Gummi/EVA/TPU stoßdämpfende Sohle | Sicherheitsbewertung: EN20345:2011 S1P SRA | 200 Joule Sicherheitszehenkappe | Eindringfeste Zwischensohle | SRA-bewertete Rutschfestigkeit



RGH1190 | TRK119

Convex S1P Safety Hiker

39 (6), 41 (7), 42 (8), 43 (9), 44 (10), 46 (11), 47 (12)

Regatta Safety Footwear

BLACK/OXFORD BLUE

Stahlkappe und Schutzsohle | Heizölfeste Laufsohle | Gummi/EVA/TPU stoßdämpfende Sohle | Sicherheitsbewertung: EN20345:2011 S1P SRA | 200 Joule Sicherheitszehenkappe | SRA-bewertete Rutschfestigkeit



RT339 | R339X

Blackwatch Safety Boot

40 (6), 41 (7), 42 (8), 43 (9), 44,5 (10), 46 (11), 47 (12)

WORK-GUARD

BLACK/SILVER

Zwischensohle aus Verbundmaterial zum Schutz des Fußes | Rutschhemmendes Sohlenprofil | Reflektierendes Detail | Rutschhemmendes Sohlenprofil: CE EN 203445:2011 S3 SRC | Atmungsaktiv | Wasserabweisend | Obermaterial: Nubukleder und Zehenkappe: Stahl



WORK-GUARD

RT340 | R340X **Defence Sicherheitsschuh**
40 (6), 41 (7), 42 (8), 43 (9), 44.5 (10), 46 (11), 47 (12), 48 (13)

WORK-GUARD

BLACK

Zugelassen gemäß EN 20345:2011 S1P SRA | S1P-SRA-Sicherheitsschuh | Zehenkappe und Zwischensohle aus Stahl | Obermaterial: Schwarzes, geprägtes Spaltleder | Zehenkappe aus Stahl



WORK-GUARD

RT346 | R346X **Carrick Sicherheitstiefel**
41 (7), 42 (8), 43 (9), 44.5 (10), 46 (11), 47 (12)

WORK-GUARD

BROWN

Zugelassen gemäß EN 20345:2011 S1P SRC | S1P-SRC-Sicherheitstiefel | Ersatzschnürsenkel in Brown/White und Orange/Black werden mitgeliefert | Obermaterial: Rindsleder | Sohle: EVA/Gummi | Zehenkappe: Stahl



WORK-GUARD

RT348M | R348M **Lightweight Safety Trainer**
41 (7), 42 (8), 43 (9), 44.5 (10), 46 (11), 47 (12)

WORK-GUARD

BLACK

Zugelassen gemäß EN 20345:2011 S1P SRC | S1P-SRC-Sicherheitsschuh | Zehenschutz: PU-Leder | Außensohle: EVA/Gummi | Zunge: gepolstert | Obermaterial: PU-Leder | Ersatzschnürsenkel in Yellow/Black und All Black werden mitgeliefert



DK23530 | FC23530 **Tiber Safety Trainer S3**

Futter: 100% Nylon
36 (3), 37 (4), 38 (5), 39 (5.5), 40 (6), 41 (7), 42 (8), 43 (9), 44 (10), 45 (11), 46 (11.5), 47 (12)

Dickies

BLACK

NAVY

EN ISO 20345:2011 S3 SRC | Zehen-Schutzkappe aus Verbundstoff nach EN20345 | 100% metallfrei | Obermaterial: Polyester / Mikrofaser, wasserfest | Futter: Mesh (Nylon) | Stoßabsorbierende Ferse | Sohle: Leichte EVA/Gummisohle | Stoßabsorbierende Ferse | Nicht für das Baugewerbe geeignet

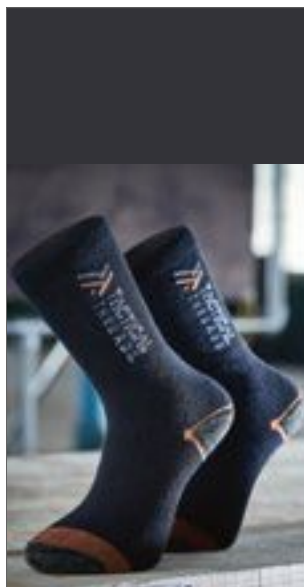

RG402 | TRP402 **3 Pack Work Socks**

68% Baumwolle / 16% Polyacryl / 14% Polyester / 2% Elasthan
One Size

Regatta Tactical

BLACK

3er Pack | Loopstitch-Design | Gerippte Knöchelbündchen | Flacher Zehenabschluss für höheren Tragekomfort



RG003 | RMH003 **Workwear Socks (3 Pair Pack)**

68% Baumwolle / 16% Polyacryl / 14% Polyester / 2% Elasthan
39/42

Regatta Professional

BLACK

3er Pack | Ripp-Strick am Knöchel | Gepolsterte Fersen- und Zehenpartie | Flacher Zehenabschluss für höheren Tragekomfort



F996 | 67-608-Z **Fruit Work Gear Socks (3 Pair Pack)**

72% Baumwolle / 23% Polyamid / 4% Polyester / 1% Elasthan
M (39-42), L (43-46)

Fruit of the Loom

BLACK **BLACK GREY MELANGE**

Perfekte Passform für das tägliche Tragen | Gepolsterte Sohlen für zusätzlichen Komfort



KX153 | KXPYB **Polyestergürtel**

100% Polyester
One Size

Korntex

| | | |
|-------------------|-------------------|----------------------|
| ANTHRACIT | BLACK | GREY |
| LIME GREEN | MAGENTA | NAVY |
| RED | ROYAL BLUE | SIGNAL YELLOW |
| WHITE | | |

Metallschnalle Ton in Ton | Verstellbare Länge von XS bis 3XL



RG112 | TRU112 **Thermal Longsleeve Vest**

50% Baumwolle / 50% Polyester
S, M, L, XL, XXL

205 g/m²

Regatta Professional

BLUE **DENIM** **WHITE**

Leicht gebürstetes Material für erhöhten Tragekomfort



RG111 | TRU111 **Thermal Short-Sleeve Vest**

50% Baumwolle / 50% Polyester
S, M, L, XL, XXL
 205 g/m²

Regatta Professional

BLUE **DENIM** **WHITE**

Leicht gebürstetes Material für erhöhten Tragekomfort



RG113 | TRU113 **Thermal Long Johns**

50% Baumwolle / 50% Polyester
S, M, L, XL, XXL
 205 g/m²

Regatta Professional

BLUE **DENIM** **WHITE**

Leicht gebürstetes Material für erhöhten Tragekomfort



NX3600 | 3600

**Men's Crew Neck
T-Shirt**

100% Baumwolle (Heather Grey: 90% Baumwolle / 10% Polyester)

XS, S, M, L, XL, XXL, 3XL, 4XL

145 g/m²

Next Level Apparel

XS, S, M, L, XL, XXL, 3XL, 4XL

| | | |
|-------------|--------------------|----------------|
| BLACK | CARDINAL | COOL BLUE |
| CREAM | FOREST GREEN | HEATHER GREY |
| HEAVY METAL | INDIGO | KELLY GREEN |
| LIGHT BLUE | LIGHT GREY (SOLID) | LIGHT PINK |
| MAROON | MIDNIGHT NAVY | MILITARY GREEN |
| RED | ROYAL | TAHITI BLUE |
| TURQUOISE | WHITE | |

XS, S, M, L, XL, XXL, 3XL

| | |
|----------------|---------|
| GRAPHITE BLACK | OATMEAL |
|----------------|---------|

Feine Jerseyware | 100 % gekämmte, ringgesponnene Baumwolle (Heather Grey: 90 % Baumwolle / 10 % Polyester) | Rundhalsausschnitt | Eingesetzter Feinrippkragen | Heraustrennbares Etikett

BESTSELLER



F182 | 61-212-0

Heavy Cotton T

100% Baumwolle (Heather Grey: 97% Baumwolle / 3% Polyester)

S, M, L, XL, XXL, 3XLWhite 185 g/m², Coloured 195 g/m²

Fruit of the Loom

| | | | |
|-------|--------------|------|-------|
| BLACK | HEATHER GREY | NAVY | WHITE |
|-------|--------------|------|-------|

Rundhalsausschnitt gerippt mit gleichfarbigem Nackenband | Doppelnähte an Ärmeln und Bund



F186 | 61-424-0

Ladies Ringspun Premium T

100% Baumwolle (Heather Grey: 97% Baumwolle / 3% Polyester)

XS, S, M, L, XL, XXLWhite 190 g/m², Coloured 195 g/m²

Fruit of the Loom

| | | | |
|------------------------|---------|--------------|-------------|
| ASH (HEATHER) | BLACK | BOTTLE GREEN | BURGUNDY |
| DEEP NAVY | FUCHSIA | HEATHER GREY | KELLY GREEN |
| LIGHT GRAPHITE (SOLID) | NAVY | ORANGE | RED |
| ROYAL BLUE | WHITE | ZINC (SOLID) | |

100% gekämmte, ringgesponnene Baumwolle | Weicher Griff | Feminine Passform mit Seitennähten | Waschbar bis 60 °C | Rundhalsausschnitt mit Baumwoll-/Elasthan-Ripp-Strick und doppelten Nähten | Durchgehendes Nackenband von Schulter zu Schulter

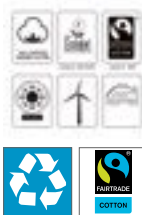
**Neutral.**
Certified Responsibility™

NE69001 | O69001

Unisex Workwear T-Shirt

80% Baumwolle / 20% Polyester

XS, S, M, L, XL, XXL, 3XL155 g/m²

Neutral

| | |
|-------|------|
| BLACK | NAVY |
|-------|------|

Fairtrade-zertifizierte Baumwolle | Bio-Baumwolle | Single-Jersey-Strick | 20 % Recycling-Polyester für verbesserte Haltbarkeit | Klassische Passform | Kurze Ärmel | Rundhalsausschnitt | Innenliegendes Nackenband



K504 | KK504

Superwash® T Shirt Fashion Fit

65% Polyester / 35% Baumwolle

XS, S, M, L, XL, XXL, 3XL160 g/m²

Kustom Kit

| | | |
|-------------|--------------------|----------------|
| BLACK | BRIGHT ORANGE MARL | DARK GREY MARL |
| DENIM MARL | LIGHT GREY MARL | LIME MARL |
| NAVY | RED | ROYAL |
| SAGE MARL | TURQUOISE MARL | WHITE |
| YELLOW MARL | | |

Rundhalsausschnitt mit Ripp-Muster | Abgesetztes Band an Hals und Schulter

KUSTOM KIT.



K754 | KK754

Superwash® 60° T Shirt Fashion Fit

65% Polyester / 35% Baumwolle

XS, S, M, L, XL, XXL160 g/m²

Kustom Kit

| | | |
|-----------------|------------|----------------|
| BLACK | CORAL MARL | DARK GREY MARL |
| LIGHT GREY MARL | LIME MARL | NAVY |
| PINK MARL | RED | WHITE |

Superwash® 60 °C | Rundhalsausschnitt mit Ripp-Muster | Abgesetztes Band an Hals und Schulter | Saum und Ärmelbündchen mit Zwillingsnadelstich | Heraustrennbares Etikett | Geeignet für alle Arten der Dekoration einschließlich Sublimation | Modische Passform

KUSTOM KIT.





F181 | 61-044-0 Super Premium T

100% Baumwolle (Heather Grey: 97% Baumwolle / 3% Polyester), (Ash: 99% Baumwolle / 1% Polyester)
S, M, L, XL, XXL, 3XL, 4XL, 5XL
White 190 g/m², Coloured 205 g/m²

| | | | |
|--|------------------------|----------|---------------|
| Fruit of the Loom | | | |
| S, M, L, XL, XXL, 3XL, 4XL, 5XL | | | |
| BLACK | HEATHER GREY | NAVY | WHITE |
| S, M, L, XL, XXL, 3XL | | | |
| ASH (HEATHER) | BOTTLE GREEN | BURGUNDY | CLASSIC OLIVE |
| DEEP NAVY | LIGHT GRAPHITE (SOLID) | RED | ROYAL BLUE |
| ZINC (SOLID) | | | |

Rundhalsausschnitt mit Baumwolle/Lycra® Ripp | Höhere Maschendichte für verbesserte Bedruckbarkeit | Waschbar bis 60 °C | Durchgehendes, gleichfarbiges Nackenband



E4099 | 4099 Men's Premium-T Longsleeve

100% Baumwolle
S, M, L, XL, XXL, 3XL, 4XL, 5XL
180 g/m²

| | | | |
|-------|----------|------|--------------------|
| BLACK | FIRE RED | NAVY | STEEL GREY (SOLID) |
| WHITE | | | |

Langarm T-Shirt | Single-Jersey | Ringgesponnene, gekämmte Baumwolle | Schlauchware



E4100 | 4100 Men's Heavy Polo Pocket

100% Baumwolle
XS, S, M, L, XL, XXL, 3XL, 4XL, 5XL
220 g/m²

| | | | |
|-------|----------|--------|------|
| BLACK | FIRE RED | FOREST | NAVY |
| ROYAL | WHITE | | |

Seitenschlitze | Doppelnähte an Ärmeln | Piqué-Material | Knopfleiste mit drei Ton-in-Ton-Knöpfen | Brusttasche | Gekämmte Baumwolle



K510 | KK510 Fashion Fit Long Sleeve Superwash® 60° Tee

65% Polyester / 35% Baumwolle
XS, S, M, L, XL, XXL, 3XL
160 g/m²

| | | |
|-------|----------------|------|
| BLACK | DARK GREY MARL | NAVY |
|-------|----------------|------|

Gerippter Kragen | Nacken- und Schulterband aus dem gleichen Stoff wie Hauptstoff | Abgesteppter vorderer Halsbesatz | Saum und Ärmelbündchen mit Doppelnaht | Gewebtes, heraustrennbares Kustom Kit®-Halsetkett

NEW

KUSTOM KIT®

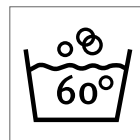

K460 | KK460

Classic Fit Cotton
Klassic Superwash®
60° Polo

 100% Baumwolle
 XS, S, M, L, XL, XXL, 3XL
 200 g/m²

Kustom Kit

| | | |
|-------|----------------|--------------|
| BLACK | DARK GREY MARL | HEATHER GREY |
| NAVY | WHITE | |

100 % gekämmte, ringgesponnene Baumwolle | 1x1 gerippter, flacher Strick-Kragen und Ärmelabschluss | Schräge obere 3-Knopf-Leiste | Nackenband und Schulternähte | Halbmondförmige Passe auf der Rückseite | Saum mit Zwillingsnadel | Seitenschlitze | Doppelt genähte Armlöcher, Schultern und Ärmelabschlüsse | Superwash® 60° | Kustom Kit® – Abreiß-etikett am Nacken



JAMES & NICHOLSON



JN801 | JN 801 Workwear Polo Men

100% Baumwolle

S, M, L, XL, XXL, 3XL, 4XL, 5XL, 6XL

220 g/m²

James+Nicholson

| | | | |
|------------|--------|------------|--------------|
| BLACK | CARBON | DARK GREEN | GREY HEATHER |
| LIGHT BLUE | NAVY | ORANGE | RED |
| ROYAL | WHITE | | |

Einlaufvorbehandeltes, hochwertiges Piqué-Material mit optimaler Formbeständigkeit | Weiß waschbar bis 95 °C | Farbig waschbar bis 60 °C | Trocknergeeignet



JAMES & NICHOLSON

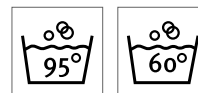

JN803 | JN 803 Workwear Polo Women

100% Baumwolle

S, M, L, XL, XXL

220 g/m²

James+Nicholson

| | | | |
|------------|--------|------------|--------------|
| BLACK | CARBON | DARK GREEN | GREY HEATHER |
| LIGHT BLUE | NAVY | ORANGE | RED |
| ROYAL | WHITE | | |

Gekämmte, ringgesponnene Baumwolle | Strapazierfähiges, klassisches Damen Polo-Shirt | Einlaufvorbehandeltes, hochwertiges Piqué-Material mit optimaler Formbeständigkeit | Gestrickter Polokragen und Armبündchen | Doppelnähte | Necktape | Weiß waschbar bis 95 °C | Farbig waschbar bis 60 °C | Trocknergeeignet | Seitenschlitze, leicht tailliert



JAMES & NICHOLSON



JN873 | JN873 Ladies` Bio Workwear Polo

50% Baumwolle / 50% Polyester

XS, S, M, L, XL, XXL, 3XL, 4XL

200 g/m²

James+Nicholson

| | | | |
|------------|-------------------|-------------|--------------|
| AQUA | BLACK | BROWN | CARBON |
| DARK GREEN | DARK GREY (SOLID) | GOLD YELLOW | GREY HEATHER |
| LIME GREEN | NAVY | ORANGE | RED |
| ROYAL | STONE | TURQUOISE | WHITE |
| WINE | | | |

Materialmix aus gekämmter, ringgesponnener Bio-Baumwolle und Polyester für optimale Form- und Waschbeständigkeit | Gestrickter Polokragen und Armبündchen | Necktape | Knopfleiste mit vier Knöpfen | Seitenschlitze | Waschbar bis 60 °C, trocknergeeignet



JAMES & NICHOLSON



JN874 | JN874 Men`s Bio Workwear Polo

50% Baumwolle / 50% Polyester

XS, S, M, L, XL, XXL, 3XL, 4XL, 5XL, 6XL

200 g/m²

James+Nicholson

| | | | |
|------------|-------------------|-------------|--------------|
| AQUA | BLACK | BROWN | CARBON |
| DARK GREEN | DARK GREY (SOLID) | GOLD YELLOW | GREY HEATHER |
| LIME GREEN | NAVY | ORANGE | RED |
| ROYAL | STONE | TURQUOISE | WHITE |
| WINE | | | |

Gekämmte, ringgesponnene Bio-Baumwolle und Polyester für optimale Form- und Waschbeständigkeit | Gestrickter Polokragen und Armبündchen | Drei Knöpfe | Trocknergeeignet

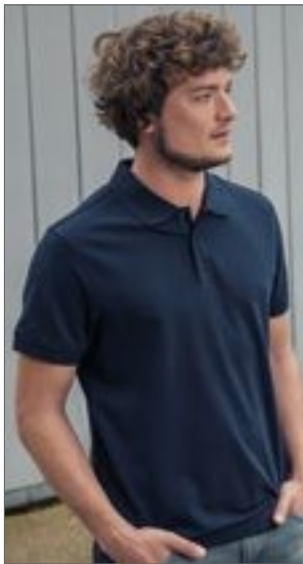
HRM
MORE THAN A LIFESTYLE

HRM301 | 301 Men's Heavy Polo

100% Baumwolle
S, M, L, XL, XXL, 3XL, 4XL, 5XL
 220 g/m² HRM

| | | |
|-------|----------|------------|
| BLACK | BORDEAUX | DARK GREY |
| NAVY | RED | ROYAL BLUE |
| WHITE | | |

Ringgesponnenes, robustes Doppel-Piqué | Verstärktes Nackenband und Seitenschlitze | Kragen und Ärmelabschluss aus 1x1 Ripp-Strick | 3-Knopfleiste (Ton-in-Ton) | Ersatzknopf | Gewebtes Fair4All Flaglabel in der linken Seitennaht | Einlaufvorbehandelt und Anti-Pilling | Für Industriewäsche geeignet

HRM
MORE THAN A LIFESTYLE

HRM401 | 401 Women's Heavy Polo

100% Baumwolle
XS, S, M, L, XL, XXL, 3XL, 4XL, 5XL
 220 g/m² HRM

| | | |
|-------|----------|------------|
| BLACK | BORDEAUX | DARK GREY |
| NAVY | RED | ROYAL BLUE |
| WHITE | | |

Ringgesponnenes, robustes Doppel-Piqué | Verstärktes Nackenband und Seitenschlitze | Kragen und Ärmelabschluss aus 1x1 Ripp-Strick | 3-Knopfleiste (Ton-in-Ton) | Ersatzknopf | Gewebtes Fair4All Flaglabel in der linken Seitennaht | Einlaufvorbehandelt und Anti-Pilling | Für Industriewäsche geeignet

BESTSELLER

FRUIT OF THE LOOM

F503 | 63-204-0 65/35 Heavy Piqué Polo

65% Polyester / 35% Baumwolle
S, M, L, XL, XXL, 3XL
 White 220 g/m², Coloured 230 g/m² Fruit of the Loom

| | | |
|-----------|--------------|----------|
| BLACK | BOTTLE GREEN | BURGUNDY |
| DEEP NAVY | HEATHER GREY | NAVY |
| RED | ROYAL BLUE | WHITE |

3-Knopfleiste mit gleichfarbigen Knöpfen | Verstärkte Schulternaht mit Steppung | Nackenband für erhöhten Tragekomfort | Waschbar bis 60 °C

KUSTOM KIT.

K407 | KK407 Classic Fit Chunky Polo Superwash 60°

65% Polyester / 35% Baumwolle
S, M, L, XL, XXL
 220 g/m² Kustom Kit

| | | |
|-------|--------------|------|
| BLACK | HEATHER GREY | NAVY |
|-------|--------------|------|

Besonders als Arbeitskleidung geeignet | Halbmondnaht auf der Rückseite | Halsausschnitt mit Nackenband | Flachstrick-Bündchen und -Kragen | 3-Knopfleiste im Hornknopf-Design | Waschbar bis 60 °C | Verstärkte Schulternaht | Trocknergeeignet | Seitenschlitze | Baumwoll-Piqué | Gemäß Worldwide Responsible Accredited Production (WRAP) zertifizierte Herstellung

KUSTOM KIT.

K408 | KK408 Slim Fit Klassik Heavy Weight Slim Fit Polo Superwash® 60°

65% Polyester / 35% Baumwolle
XS, S, M, L, XL, XXL
 220 g/m² Kustom Kit

| | | |
|-------|------------------|------|
| BLACK | GRAPHITE (SOLID) | LIME |
| NAVY | | |

1x1 Flachripp-Kragen und Bündchen | Armausschnitt, Schulter und Manschetten mit Doppelsteppung | Seitenschlitze | Schmale Knopfleiste mit drei Knöpfen | Verstärkte Schulternaht | Ersatzknopf | Superwash 60° | Entfernbare Kustom Kit-Nackenlabel | Slim fit | Worldwide Responsible Accredited Production (WRAP) zertifizierte Herstellung

BESTSELLER

russell

2011 | R-011-M-0 Heavy Duty Workwear Polo

100% Baumwolle (Light Oxford: 93% Baumwolle / 7% Polyester)
XS, S, M, L, XL, XXL, 3XL, 4XL
 215 g/m² Russell

| | | |
|-------------|--------------|------------------------|
| BLACK | BOTTLE GREEN | BRIGHT ROYAL |
| CLASSIC RED | FRENCH NAVY | LIGHT OXFORD (HEATHER) |
| ORANGE | WHITE | |

Ringgesponnenes Baumwoll-Piqué | Flachstrick-Kragen und -Ärmelbündchen mit Strukturstreifen | Kragenstand für Stabilität | Nackenband, verstärkter Sattel | Kunststoff-überzogene Metall-Knöpfe | Ersatzknopf | Verstärkung an Knopfleiste und Seitenschlitzen | Trocknergeeignet

EXCD
by promodoro

E4400 | 4400 Men's Polo

60% Baumwolle / 40% Polyester

S, M, L, XL, XXL, 3XL, 4XL, 5XL

220 g/m²

EXCD by Promodoro

| | | |
|-------------|------------------------|------------------|
| APPLE GREEN | BLACK | CHARCOAL (SOLID) |
| COBALT BLUE | FIRE RED | FLAME |
| FOREST | GRANAT | GRAPHITE (SOLID) |
| GREEN | ICE BLUE | JADE |
| NAVY | NEW LIGHT GREY (SOLID) | ROYAL |
| STEEL GREY | WHITE | |

Mischgewebe-Polo mit hochwertig verarbeiteter Knopfleiste und 3 bruchsicheren Knöpfen Ton in Ton | Workwear-Micro-Piqué-Ärmelbündchen sowie Seitenschlitze | Separate Brusttasche | Schlaufen in der Seitennaht innen | Langstapelige Baumwolle und Polyester mit der VORTEX® Spinning Technology | Modisch geschnitten | 60° C waschbar und trocknergeeignet | Getestet nach dem Standard ISO 15797 (Industrielles Wasch- und Finishverfahren) | VORTEX® Spinning Technology, pilling- und abriebresistent



EXCD
by promodoro



E4405 | 4405 Women's Polo

60% Baumwolle / 40% Polyester

S, M, L, XL, XXL, 3XL

220 g/m²

EXCD by Promodoro

| | | |
|-------------|------------------------|------------------|
| APPLE GREEN | BLACK | CHARCOAL (SOLID) |
| COBALT BLUE | FIRE RED | FLAME |
| FOREST | GRANAT | GRAPHITE (SOLID) |
| GREEN | ICE BLUE | JADE |
| NAVY | NEW LIGHT GREY (SOLID) | ROYAL |
| STEEL GREY | WHITE | |

Workwear-Micro-Piqué-Mischgewebe-Polo mit hochwertig verarbeiteter schmaler Knopfleiste und 4 bruchsicheren Knöpfen Ton in Ton | Ärmelbündchen sowie Seitenschlitze | Separate Brusttasche | Schlaufen in der Seitennaht innen | Langstapelige Baumwolle und Polyester mit der VORTEX® Spinning Technology | Modisch geschnitten | 60° C waschbar und trocknergeeignet | Getestet nach dem Standard ISO 15797 (Industrielles Wasch- und Finishverfahren) | VORTEX® Spinning Technology, pilling- und abriebresistent





REGATTA
PROFESSIONAL

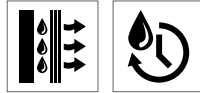

RG1740 | TRS174 Contrast Coolweave Polo

100% Polyester

XS, S, M, L, XL, XXL, 3XL, 4XL

130 g/m²

Regatta Contrast Collection

| | | |
|-------------------|-------------------------|-------------------------|
| BLACK/CLASSIC RED | BLACK/SEAL GREY (SOLID) | CLASSIC RED/BLACK |
| NAVY/NEW ROYAL | NEW ROYAL/NAVY | SEAL GREY (SOLID)/BLACK |

100% schnelltrocknendes Polyester Piqué-Gewebe | Leistungsstarke Feuchtigkeitsableitung | Knopfleiste mit drei Knöpfen | Gerippte Kragen- und Ärmelbündchen | Seitenschlitze



promodoro



E4600 | 4600 Men's Heavy Polo Longsleeve

100% Baumwolle

S, M, L, XL, XXL

220 g/m²

Promodoro

| | | | |
|-------|----------|------|-------|
| BLACK | FIRE RED | NAVY | WHITE |
|-------|----------|------|-------|

Langarm-Polo | Knopfleiste mit drei Knöpfen Ton-in-Ton | Piqué-Material | Gekämmte Baumwolle



promodoro



E4605 | 4605 Women's Heavy Polo Longsleeve

100% Baumwolle

XS, S, M, L, XL, XXL

220 g/m²

Promodoro

| | | | |
|-------|----------|------|-------|
| BLACK | FIRE RED | NAVY | WHITE |
|-------|----------|------|-------|

Hochwertig verarbeitete Knopfleiste mit drei Knöpfen Ton-in-Ton | Seitliche Schlitze | Leicht tailliert | Piqué-Material | Gekämmte Baumwolle



TEE JAYS



TJ2400 | 2400 Pocket Polo

60% Baumwolle / 40% Polyester

S, M, L, XL, XXL, 3XL, 4XL, 5XL

185 g/m²

Tee Jays

| | | | |
|-------|-------------------|--------------|------|
| BLACK | DARK GREY (SOLID) | HEATHER GREY | NAVY |
| ROYAL | WHITE | | |

1/4 Arm und 2-Knopfleiste | Doppelnähte an Schulter, sowie Armansatz und Bündchen | Waschbar bis 60 °C



BU5210 | 5210 Women's Woven Plaid Flannel Shirt

80% Baumwolle / 20% Polyester

S, M, L, XL, XXL, 3XL

180 g/m²

Burnside



Damenschnitt | Zwei Brusttaschen mit Knopfklappe | Aufrollbare Ärmel | Knopf-bündchen | Verlängertes Rückenteil

BU8210 | 8210 Woven Plaid Flannel Shirt

80% Baumwolle / 20% Polyester

S, M, L, XL, XXL, 3XL

180 g/m²

Burnside



Zwei Brusttaschen mit Patten | Rückseitige Halbmondpasse | Einfassung am Saum | Manschetten und aufrollbare Ärmel

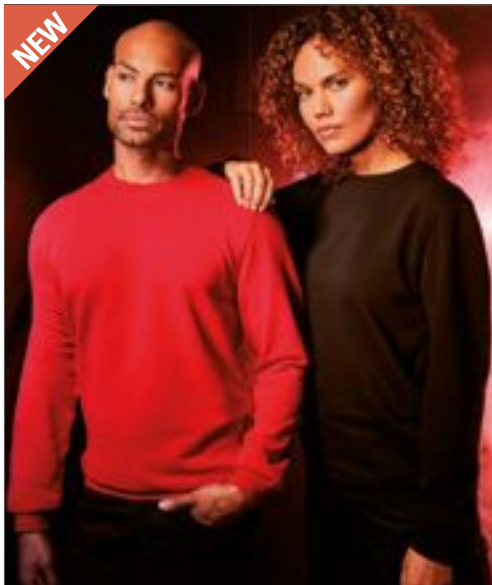

CD5077 | 5077 Unisex Sweater

60% Baumwolle / 40% Polyester

XS, S, M, L, XL, XXL, 3XL, 4XL, 5XL

320 g/m²

EXCD by Promodoro

| | | | |
|------------|------------------|-------------|------------------------|
| BLACK | CHARCOAL (SOLID) | COBALT BLUE | FIRE RED |
| FLAME | FOREST | NAVY | NEW LIGHT GREY (SOLID) |
| STEEL GREY | WHITE | | |

Unisex Sweatshirt | Halbmond im Nacken | Elasthanbündchen an Hals, Ärmeln und Saum | Schlaufen in der Seitennaht innen | Mischgewebe | Molton-Unbrushed | Langstapelige Baumwolle und Polyester mit der VORTEX® Spinning Technology | Sehr glatte Oberfläche | Pillingresistent | Verstärkte Schulter- und Doppelnähte | Nackenband | Minimale Einlaufwerte | Pflegeleicht | Standard ISO 15797 (Industrielles Wasch- und Finishverfahren)



JN040 | JN 040 Round Sweat Heavy

80% Baumwolle / 20% Polyester

S, M, L, XL, XXL, 3XL, 4XL, 5XL

300 g/m²

James+Nicholson

| | | | |
|------------|--------------|-------------|------------------|
| AUBERGINE | BLACK | BROWN | CARBON |
| DARK GREEN | FERN GREEN | GOLD YELLOW | GRAPHITE (SOLID) |
| GRENADINE | GREY HEATHER | LIGHT BLUE | LIME GREEN |
| NAVY | ORANGE | PACIFIC | PETROL |
| RED | ROYAL | SKY BLUE | SUN YELLOW |
| TOMATO | TURQUOISE | WHITE | |

Bündchen mit Elasthan | Halbmondbesatz im Nacken, Necktape | Hochwertige Sweat-Qualität mit angerauter Innenseite | Klassischer Schnitt mit robusten Kappnähten



JAMES & NICHOLSON



E5025 | 5025 Men's V-Neck Sweater

100% Baumwolle

S, M, L, XL, XXL, 3XL

320 g/m²

Promodoro

| | | |
|-------|----------|------|
| BLACK | FIRE RED | NAVY |
|-------|----------|------|

V-Ausschnitt | Elasthan-Bündchen an Ärmeln und Saum | Set-In-Ärmel | Molton brushed | Ringgesponnene, gekämmte Baumwolle | Optimierte Passform



promodoro



P76 | M76 Men's Superstar Sweatshirt

80% Baumwolle / 20% Polyester

S, M, L, XL, XXL

330 g/m²

Mantis

| | | |
|-------|----------------------|------------|
| BLACK | HEATHER GREY MELANGE | SWISS NAVY |
|-------|----------------------|------------|

V-Einsatz aus 2x2 Ripp | Superweicher „Pfirsichhaut“-Jersey | Verstärktes Nackenband | Breiter Ripp an Ärmelbündchen und Saum | Halsausschnitt mit Ripp-Einfassung | Im Nackenbereich mit Schlaufe zum Aufhängen | Innen angeraut | Ripp-Einsatz an der Seite | Abreißbares Größenetikett | Raglan-Ärmel | Flatlock-Nähte | Moderner Schnitt



mantis



NE69301 | O69301 Unisex Workwear Sweatshirt

80% Baumwolle / 20% Polyester

XS, S, M, L, XL, XXL, 3XL

300 g/m²

Neutral

| | |
|-------|------|
| BLACK | NAVY |
|-------|------|

Fairtrade-zertifizierte Baumwolle | Bio-Baumwolle | Innen angerauter Fleece | 20 % Recycling-Polyester für verbesserte Haltbarkeit | Rundhalsausschnitt | Ripp an Ärmeln und Saum

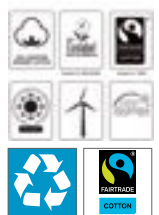

Neutral. Certified Responsibility™



KUSTOM KIT®



K302 | KK302

Regular Fit Classic Sweatshirt Superwash 60° Long Sleeve

65% Polyester / 35% Baumwolle

XS, S, M, L, XL, XXL, 3XL, 4XL

280 g/m²

Kustom Kit

XS, S, M, L, XL, XXL, 3XL, 4XL

BLACK **DARK GREY MARL** **NAVY**

XS, S, M, L, XL, XXL, 3XL

RED **ROYAL**

Versiegelte Schulternähte | Abgesetzte, doppelte Ärmelbündchen und Einfassung | 1-farbiges Band im Nacken | Zwillingsnadelstich an Armlöchern, Schultern und um die Armlöcher herum | Heraustrennbares Halsetikett | Anhänger mit Aufdruck Superwash® 60°



R
russell

Z762 | R-762M-0

Classic Sweatshirt

50% Baumwolle / 50% Polyester (Light Oxford: 53% Polyester / 47% Baumwolle)

XS, S, M, L, XL, XXL, 3XL, 4XL

295 g/m²

Russell

XS, S, M, L, XL, XXL, 3XL, 4XL

BOTTLE GREEN **BRIGHT ROYAL** **FRENCH NAVY**

XS, S, M, L, XL, XXL

BLACK **BRIGHT RED** **BURGUNDY** **CLASSIC RED**

LIGHT OXFORD (HEATHER)

Gekämmte, ringgesponnene Baumwolle | Innen angeraut | Schlauchwarenausführung für hohe Formbeständigkeit | Fleckenabweisende SpotShield™-Beschichtung zum Schutz des Materials | Gerippte Einfassung mit Elasthan am Bund und Ärmelbündchen | Nackenband in Fischgrätoptik | Decknahteinfassung am Ärmelansatz



E5050N | 5050

New Men's Troyer Sweater

100% Baumwolle

S, M, L, XL, XXL, 3XL

320 g/m²

Promodoro

ASH (HEATHER) **BLACK** **FOREST**
GRAPHITE (SOLID) **NAVY** **WHITE**

Gekämmte Baumwolle | Molton-Velour | Reißverschluss am Kragen | Elasthan-Bündchen an Arm und Saum | Der Schnitt von Schulterpartie und Arm weicht erheblich von der Schnittführung des Vorgängermodells E5050 ab



E5290 | 5290

Men's Jacket Stand-Up Collar

100% Baumwolle

S, M, L, XL, XXL, 3XL, 4XL, 5XL

320 g/m²

Promodoro

BLACK **FIRE RED** **NAVY**
STEEL GREY (SOLID) **TURQUOISE** **WHITE**

Molton brushed | Elasthan-Bündchen an Arm und Saum | Stehkragen | Zwei Seitentaschen mit Reißverschluss | Verdeckter Metall-Reißverschluss | Schmalen Schnitt | Gekämmte Baumwolle



E5295 | 5295

Women's Jacket Stand-Up Collar

100% Baumwolle

XS, S, M, L, XL, XXL, 3XL

320 g/m²

Promodoro

BLACK **FIRE RED** **NAVY**
STEEL GREY (SOLID) **TURQUOISE** **WHITE**

Molton brushed | Elasthan-Bündchen an Arm und Saum | Stehkragen | Zwei Seitentaschen mit Reißverschluss | Durchgehender und verdeckter Reißverschluss | Leicht tailliert | Gekämmte Baumwolle



SOL'S
the fair spirit



L740 | 56000 Half-Zip Fleece Ness

100% Polyester
S, M, L, XL, XXL, 3XL, 4XL, 5XL
300 g/m²

SOL'S

S, M, L, XL, XXL, 3XL, 4XL, 5XL

BLACK NAVY

S, M, L, XL, XXL, 3XL

CHARCOAL GREY (SOLID) FIR GREEN LIME ORANGE
RED ROYAL BLUE

Farblich abgestimmter Reißverschluss | Stehkragen | Elastisches Bündchen mit Kordelzug



REGATTA
PROFESSIONAL



RG549 | TRF549 Micro Zip Neck

100% Polyester
S, M, L, XL, XXL, 3XL, 4XL
170 g/m²

Regatta Professional

BLACK BOTTLE GREEN CLASSIC RED DARK NAVY
OXFORD BLUE ROYAL BLUE SEAL GREY (SOLID)

170er Microfleece | Leichtgewebe-Technologie | Fleece-Bündchen | Schnelltrocknend | Pflegeleicht | Halbreißverschluss



DK5000 | SH5000 Portland Thermal Shirt

100% Polyester
S, M, L, XL, XXL, 3XL, 4XL
220 g/m²

Dickies

BLUE-GREY CHECK GREEN-BLACK CHECK KHAKI-BLACK CHECK RED-BLACK CHECK
ROYAL-BLACK CHECK WHITE-GREY CHECK

Warm gefüttert | Polarfleece | Zwei Einschubtaschen seitlich ohne Knopf | Zwei Brusttaschen mit Patte und Knopf in Perlmutoptik



REGATTA
PROFESSIONAL



RG624 | TRA624 Omicron III Waterproof Breathable Fleece Jacket

100% Polyester
S, M, L, XL, XXL, 3XL
210 g/m²

Regatta Professional

BLACK NAVY

Symmetry-Fleece mit Antipilling-Ausstattung | Wasserdichtes und atmungsaktives Isotex-5000-Membran Innenfutter | Schnelltrocknend und pflegeleicht | Zwei tief angesetzte Taschen mit Reißverschlüssen und eine Brusttasche mit Reißverschluss-Veredelungszugang im Futter



E7700 | 7700 **Men's Knit Jacket Workwear**

100% Polyester
S, M, L, XL, XXL, 3XL, 4XL, 5XL
300 g/m²

Promodoro

HEATHER GRAPHITE HEATHER GREY HEATHER ROYAL

Innenkragen mit Nackenband in Kontrastfarbe | Seiten- und Armeinsatz in Kontrastfarbe | Schmäler Saum- und Armabschluss mit elastischer Einfassung in Kontrastfarbe | Zwei Seitentaschen mit Reißverschluss in Kontrastfarbe auf der Vorderseite | Neutrales Grössenetikett | Strickfleece brushed



E7705 | 7705 **Women's Knit Jacket Workwear**

100% Polyester
S, M, L, XL, XXL, 3XL
300 g/m²

Promodoro

HEATHER GRAPHITE HEATHER GREY HEATHER ROYAL

Strickfleece-Jacke mit Stehkragen | Innenkragen mit Nackenband in Kontrastfarbe | Seiten- und Armeinsatz in Kontrastfarbe | Schmäler Saum- und Armabschluss mit elastischer Einfassung in Kontrastfarbe | Durchgehender Reißverschluss | Zwei Seitentaschen mit Reißverschluss in Kontrastfarbe auf der Vorderseite | Neutrales Grössenetikett seitlich im Nacken | Modische Passform | Strickfleece brushed



ROLY



RY1195 | SM1195 **Luciane Microfleece Jacket**

100% Polyester
S, M, L, XL, XXL, 3XL
300 g/m²

Roly

ARMY GREEN 15 BLACK 02 GARNET RED 57 NAVY BLUE 55

Microfleece Jacke für den Freizeitsport mit hohem Kragen | Kontrastfarben an Kragen- und Ärmelbündchen, sowie am durchgehenden Reißverschluss und Reißverschlüssen der Seiten- und Ärmeltaschen | Ziernähte an den Seiten und im Brustbereich | Ellenbogenschoner aus gleichem Material | Herausreißbares Label



ROLY



RY1196 | SM1196 **Luciane Woman Microfleece Jacket**

100% Polyester
S, M, L, XL, XXL
300 g/m²

Roly

ARMY GREEN 15 BLACK 02 GARNET RED 57 NAVY BLUE 55

Microfleece Jacke für den Freizeitsport mit hohem Kragen | Kontrastfarben an Kragen- und Ärmelbündchen, sowie am durchgehenden Reißverschluss und Reißverschlüssen der Seiten- und Ärmeltaschen | Ziernähte an den Seiten und im Brustbereich | Ellenbogenschoner aus gleichem Material | Herausreißbares Label

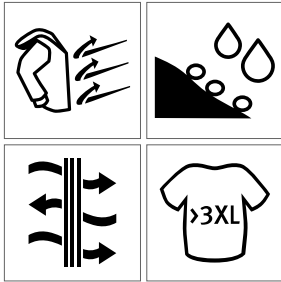

RG689 | TRA689 **Women`s Softshell Jacket - Octagon II**
96% Polyester / 4% Elasthan
34 (8), 36 (10), 38 (12), 40 (14), 42 (16), 44 (18), 46 (20), 48 (22)
300 g/m²
Regatta Professional

| | | |
|--------------------------------|------------------------|---------------------|
| 34, 36, 38, 40, 42, 44, 46, 48 | | |
| BLACK/BLACK | NAVY/SEAL GREY (SOLID) | |
| 36, 38, 40, 42, 44, 46 | | |
| BRIGHT YELLOW/BLACK | CLASSIC RED/BLACK | EXTREME GREEN/BLACK |
| HOT PINK/BLACK | MAJESTIC PURPLE/BLACK | OXFORD BLUE/BLACK |
| SEAL GREY (SOLID)/BLACK | WHITE/LIGHT STEEL | |

Wasserdichtes und atmungsaktives, gewebtes Softshell XPT 3-Lagen-Membrangewebe mit wärmender Innenseite | Windbeständiges Gewebe | Dauerhaft wasserabweisende ATL-Ausstattung | Reißverschluss-Abdeckung innen | Zwei tief angesetzte Reißverschluss-Taschen und eine Reißverschluss-Brusttasche | Verstellbarer, elastischer Saumschnürzug | Taillierter Schnitt | Vollständig bedruckbares Material

RG688 | TRA688 **Men`s Softshell Jacket - Octagon II**
96% Polyester / 4% Elasthan
XS, S, M, L, XL, XXL, 3XL, 4XL, 5XL
300 g/m²
Regatta Professional

| | | |
|-------------------------------------|------------------------|-------------------|
| XS, S, M, L, XL, XXL, 3XL, 4XL, 5XL | | |
| BLACK/BLACK | NAVY/SEAL GREY (SOLID) | |
| S, M, L, XL, XXL, 3XL, 4XL | | |
| BRIGHT YELLOW/BLACK | CLASSIC RED/BLACK | DARK SPRUCE/BLACK |
| EXTREME GREEN/BLACK | MAJESTIC PURPLE/BLACK | OXFORD BLUE/BLACK |
| SEAL GREY (SOLID)/BLACK | WHITE/LIGHT STEEL | |

Wasserdichtes und atmungsaktives, gewebtes Softshell XPT 3-Lagen-Membrangewebe mit wärmender Innenseite | Windbeständiges Gewebe | Dauerhaft wasserabweisende ATL-Ausstattung | Reißverschluss-Abdeckung innen | Zwei tief angesetzte Reißverschluss-Taschen und eine Reißverschluss-Brusttasche | Verstellbarer, elastischer Saumschnürzug | Vollständig bedruckbares Material



RT121 | R121M **Classic Soft Shell Jacket**

Außen: 93% Polyester / 7% Elasthan, Mittelschicht: 100% Polyurethan, Innen: 100% Polyester
S, M, L, XL, XXL, 3XL, 4XL
 320 g/m²

Result

S, M, L, XL, XXL, 3XL, 4XL

BLACK **BOTTLE** **NAVY**

WORKGUARD GREY

S, M, L, XL, XXL, 3XL

GREY **RED**

S, M, L, XL, XXL

AZURE

Wasserdicht bis 8.000 mm, winddicht und atmungsaktiv



RT121F | R121F **Ladies' Classic Soft Shell Jacket**

Außenschicht: 93% Polyester / 7% Elasthan, Mittelschicht: 100% Polyurethan, Innenschicht: 100% Polyester
S (10/36), M (12/38), L (14/40), XL (16/42), XXL (18/44)
 320 g/m²

Result

AZURE **BLACK** **BOTTLE**
GREY **NAVY** **RED**

Wasserdicht bis 8.000 mm, winddicht und atmungsaktiv (1.000 g/m² / 24h) | 3-lagiger, wasserdichter Verbundstoff (320 g/m²) | Mittelschicht: wasserdichte, atmungsaktive und winddichte thermoplastische Polyurethan-Membran (TPU) | Innenschicht: Microfleece | Windschutzleiste innen | YKK – Reißverschluss | Seitentaschen und Brusttasche mit Reißverschluss



RY6435 | SS6435 **Rudolph Softshell Jacket**

Außen: 95% Polyester / 5% Elasthan, Innen: 100% Polyester
S, M, L, XL, XXL, 3XL
 300 g/m²

Roly

BLACK 02 **DARK GREEN BROWN 38** **DARK LEAD 46**
HEATHER BLACK 243 **HEATHER NAVY BLUE 247** **NAVY BLUE 55**
RED 60 **ROYAL BLUE 05**

3-lagig, Außen: 95% Polyester / 5% Elasthan; Mitte: Membrane; Innen: 100% Polyester Microfleece, 300 g/m² | Quernaht im oberen Brustbereich und zusätzliche Nähte seitlich



RG312 | TRA312 **Contrast Insulated Jacket**

100% Polyester
XS, S, M, L, XL, XXL, 3XL, 4XL
 White, Coloured 115 g/m²

Regatta Contrast Collection

BLACK/CLASSIC RED **BLACK/SEAL GREY (SOLID)**
CLASSIC RED/BLACK **NAVY/NEW ROYAL**
NEW ROYAL/NAVY **SEAL GREY (SOLID)/BLACK**

Wasserdichtes und atmungsaktives Isotex 10000 beschichtetes Polyestermaterial | Entspricht EN 343 Klasse 3:2 | Winddichtes Material | Thermo-Guard-Wärmeschutz | Body-Wärmeschutz-Füllung 140 g/m² | Verschweißte Nähte | Versteckte Kapuze | Verstellbare Handbündchen | Eine wasserdichte Brusttasche mit Reißverschluss | Innentasche



L02110 | 02110 **Unisex Bodywarmer Wallace**

65% Polyester / 35% Baumwolle
XS, S, M, L, XL, XXL, 3XL, 4XL
 200 g/m²

SOL'S

BLACK **CHARCOAL GREY (SOLID)** **FOREST GREEN**
FRENCH NAVY **RED** **ROPE**

Reißverschlussöffnung | Zwei Fronttaschen mit Kugelschreiberfach | Eine Innentasche



L869 | 59100 **Ripstop Bodywarmer Wells**

Außen: 100% Nylon, Futter + Wattierung: 100% Polyester
S, M, L, XL, XXL, 3XL, 4XL
 200 g/m²

SOL'S

BLACK **CHARCOAL GREY (SOLID)** **FRENCH NAVY**
RED

Füllung: 100% Polyester, 200 g/m² | Kragen mit Fleece-Futter | Zwei Fronttaschen mit seitlicher Öffnung | Brusttasche, Innentasche und Stifthalter | Elastisches Zugband innen am Bund | Gestraffte, winddichte Ärmelausschnitte | Außen: 100% Nylon „Milky“-Beschichtung | Futter: 100% Polyester

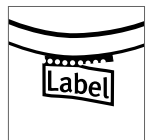
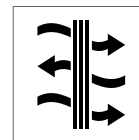
Result®

RT123 | R123X

Soft Shell Bodywarmer

Außen: 93% Polyester / 7% Elasthan, Mittelschicht: 100% Polyurethan, Innen: 100% Polyester

S, M, L, XL, XXL

 320 g/m²

Result

| |
|----------------------|
| BLACK/BLACK |
| NAVY/BLACK |
| WORKGUARD GREY/BLACK |

| |
|-----------|
| BOTTLE |
| RED/BLACK |

3-lagiger, wasserdichter Verbundstoff (320 g/m²) mit 8.000 mm Wassersäule | Atmungsaktiv (1.000 g/m²/24h) und winddicht | Außenschicht: 93% Polyester und 7% Elasthan | Mittelschicht: wasserdichte, atmungsaktive und winddichte TPU-Membran | Innenschicht: Microfleece | Durchgehender YKK-Reißverschluss | Zwei Vordertaschen mit Reißverschluss und eine Seitentasche | Dekorative, farblich abgesetzte Teile | Saum und Ärmelöffnungen mit verstellbarem Kordelzug | Weiches, extrem dehnfähiges Material



CB440 | B440 **Thinsulate™ Patch Beanie**

100% Polyacryl
One Size

Beechfield

| | | |
|-------------|--------------------|--------------------|
| BLACK | FLUORESCENT ORANGE | FLUORESCENT YELLOW |
| FRENCH NAVY | GRAPHITE GREY | |

Weiches Polyacryl (SoftTouch) | Doppellagiger Strick
| Thinsulate™ Futter | Baumwoll-Aufsatz | Veredelungsfläche: 10 x 5 cm



CB445 | B445 **Original Patch Beanie**

100% Polyacryl
One Size

Beechfield

| | | |
|-------------|--------------|---------------|
| BLACK | BOTTLE GREEN | BRIGHT ROYAL |
| CLASSIC RED | FRENCH NAVY | GRAPHITE GREY |
| WHITE | | |

Baumwoll-Twill-Emblem (10 x 5 cm) frontseitig für vereinfachte Veredelung | Weicher Griff



CB44C | B44C **Two-Tone Pull-On Beanie**

100% Polyacryl
One Size

Beechfield

| | |
|--------------------------|------------------------|
| BLACK/FLUORESCENT ORANGE | BLACK/FLUORESCENT PINK |
| BLACK/FLUORESCENT YELLOW | BLACK/STONE |
| FRENCH NAVY/STONE | GRAPHITE GREY/BLACK |

Gerippter Rand | Weicher Griff



C733 **Strickmütze**

50% Wolle / 50% Polyacryl
One Size

| | |
|-------|------|
| BLACK | NAVY |
|-------|------|

Strickmütze mit breiter Krempe



RG320 | TRC320 **Thinsulate Hat**

100% Polyacryl
One Size

Regatta Professional

| | | |
|-------|---------------|------------|
| BLACK | CLASSIC ROYAL | MOSS GREEN |
| NAVY | SEAL GREY | |

Mit 3M-Thinsulate-Innenfutter | Mütze aus Acryl-Strick-Gewebe | Thinsulate-Logo

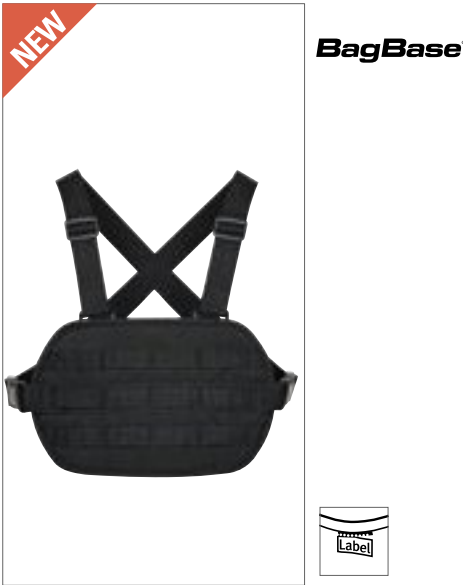

BG245 | BG245 **Modul™ Chest Rig**

100% Polyester
35 x 21 x 1 cm

BagBase

| |
|-------|
| BLACK |
|-------|

600D Polyester | Abreißetikett | Gurtbandschlaufen zur Befestigung von Modul™-Multitaschen-Systemen | Atmungsaktive Air-Mesh-Brustpartie | Strapazierfähige Polyesterkonstruktion | Verstellbare, rutschfeste Gurte | Lieferung ohne Dekoration/Inhalt



DK100 **Docker Worker Fleece-Hat**

100% Polyester
One Size

BLACK

Antipilling-Fleece Mütze | Kleines Dickies-Label an Seitennaht | Robuste Verarbeitung



DK180 **Watch-Cap-Thinsulate**

100% Polyacryl
One Size

BLACK NAVY

Strickmütze | Thinsulate-Futter



AT719 **Snow Flap Stopper Cap**

100% Polyester
One Size

BLACK NAVY

6-Panel-Cap | Unstrukturierte Frontpanels | Vorgebogener Schirm | Polar-Fleece | Verschluss mit Kordelzug u. Kunststoff-Feststeller | Vier Ziernähte | Schweißband in Baumwolle



printwear®



C745 **Fleece Ohrenwärmer**

100% Polyester
One Size

BLACK BOTTLE GREEN GREY
NAVY RED ROYAL BLUE

Größenverstellbarer Klettverschluss | Antipilling-Fleece | Mit eingefasstem Rand



NEW



KX063 **Basic Helmet**

100% Polyethylen
One Size

BLUE RED WHITE

Korntex® Basic Schutzhelm | Standard Bau-Schutzhelm | Integrierte Adaptertaschen an der Seite für die Anbringung von Visieren und Gehörschutz | Integrierte Regenrinne



NEW



KX064 **Sweatband for Helmet**

100% Polyester
One Size

BLACK

Korntex® Schweißband, 100% Polyester | Innenausstattung für alle Korntex Helme



NEW



KX065 **Chin strap for Helmet**

100% Polyester
One Size

BLACK

Korntex® Kinnriemen, 100% Polyester | Für einen sicheren Sitz des Helmes, passend zu allen Korntex Helmen



NEW

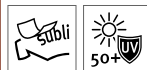

KX066 **UV-Protection for Helmet /Cap**

100% Polyester
One Size

SIGNAL ORANGE SIGNAL YELLOW

Korntex® UV-Schutz- Nackenschutz, 100% Polyester | UV-Lichtschutzfaktor 50+



RG304 **Open Face Balaclava**

100% Polyacryl
One Size

BLACK NAVY

Die klassische Sturmhaube aus durchgehend geripptem Material



X966 | HD12045

Baker's Scarf

65% Polyester / 35% Baumwolle (Natural: 100% Baumwolle)

120 x 45 cm

240 g/m²

Link Kitchen Wear

| | | | |
|--------|------------|----------------------------|--------------------------|
| BLACK | BORDEAUX | BOTTLE | BROWN |
| KHAKI | MOUSE GREY | NATURAL (CA. PANTONE 7499) | NAVY |
| ORANGE | RED | ROYAL | TERRACOTTA (CA. P. 4840) |
| WHITE | YELLOW | | |

Pflegeleichtes Mischgewebe | In Körper gewebt | Vorgeschrumpft | Farbecht | Waschbar bis 60 °C



X964 | BS5090

Baker's Apron

65% Polyester / 35% Baumwolle (Natural: 100% Baumwolle)

90 x 50 cm (Breite x Länge)

240 g/m²

Link Kitchen Wear

| | | | |
|-----------------------------|--------------------------|------------|----------------------------|
| BLACK | BORDEAUX | BOTTLE | BROWN |
| DARK GREY (CA. PANTONE 431) | KHAKI | MOUSE GREY | NATURAL (CA. PANTONE 7499) |
| NAVY | ORANGE | PURPLE | RED |
| ROYAL | TERRACOTTA (CA. P. 4840) | WHITE | YELLOW |

Verstärkte Nähte | Bänder aus Schürzenstoff | Waschbar bis 60 °C | Pflegeleichtes Mischgewebe | In Körper gewebt | Vorgeschrumpft | Farbecht



X1003 | SS11073

Shoemakers Apron

65% Polyester / 35% Baumwolle

110 x 73 cm

240 g/m²

Link Kitchen Wear

| | |
|-------|-------------------------|
| BLACK | NAVY (CA. PANTONE 2766) |
|-------|-------------------------|

In 2/1 Körper gewebt | Brust- und Hüfttasche | Verstärkte Nähte | Pflegeleicht | Unbedruckt waschbar bis 60 °C | 240 g/m²



X997 | BS5090EU

Baker's Apron - EU Production

65% Polyester / 35% Baumwolle

90 x 50 cm (Breite x Länge)

240 g/m²

Link Kitchen Wear

| | | |
|------------------------|----------|----------------------|
| BLACK | BORDEAUX | BOTTLE |
| DARK GREY (CA. P. 431) | NAVY | ORANGE (CA. P. 1655) |
| RED | ROYAL | SAND |
| WHITE | YELLOW | |

EU Produktion | In 2/1 Körper gewebt | Durchgehender Bund in Schürzenstoff | Pflegeleichtes Mischgewebe | Farbecht | Verstärkte Nähte | Waschbar bis 60 °C



PW125 | PR125

Jeans Stitch Denim Waist Apron

70% Baumwolle / 30% Polyester

79 x 39,5 cm (Breite x Länge)

265 g/m²

Premier Workwear

| | |
|--------------------------|----------------------------|
| BLACK DENIM (CA. P. 433) | INDIGO DENIM (CA. P. 2767) |
|--------------------------|----------------------------|

Denim-Hüftschürze | Kontrastnähte | Kupfernieten | Vier Taschenfächer | 106 cm lange abgesetzte Bänder



PREMIER®



PW177 | PR177

Tulip Wrap Around Tunic

100% Polyester
S/M, L/XL
185 g/m²

Premier Workwear

| | | |
|-----------------------|-------------------------|------------------------|
| BLACK | DARK GREY (CA. P. 425C) | HOT PINK (CA. P. 215C) |
| PURPLE (CA. P. 7447C) | | |

Polyester-Uni-Gewebe | Überkopfmodell | V-Ausschnitt | Aufgesetzte Tasche in der Mitte mit einer Breite von 39 cm und einer Tiefe von 21 cm | 83 cm lang



PREMIER®



PW126 | PR126

Jeans Stitch Denim Bib Apron

70% Baumwolle / 30% Polyester
72 x 86 cm (Breite x Länge)

Premier Workwear

| | |
|--------------------------|----------------------------|
| BLACK DENIM (CA. P. 433) | INDIGO DENIM (CA. P. 2767) |
|--------------------------|----------------------------|

Denim-Latzschürze | Vier Taschenfächer | Kupfernieten | Kontrastnahtdetail | Verstellbare Schnalle am Nackenband | Baumwoll-Twill



PREMIER®



PW24 | PR124

Deluxe Latzschürze mit Tasche

65% Polyester / 35% Baumwolle
60 x 84 cm (Breite x Länge)
210 g/m²

Premier Workwear

| | | |
|-------|---------------------|-------------------------|
| BLACK | BOTTLE (CA. P. 560) | NAVY (CA. PANTONE 2766) |
| WHITE | | |

Easy-Care-Material | Gleichfarbiges Nackenband mit Größenverstellung | Doppeltasche vorn | Industrielwäsche: bis 85 °C | Hauswäsche: bis 60 °C



X964T | BS5090 Z

Baker's Apron with Pocket

65% Polyester / 35% Baumwolle (Natural: 100% Baumwolle)
90 x 50 cm (Breite x Länge)
240 g/m²

Link Kitchen Wear

| | | | |
|-----------------------------|------------|----------------------------|-------|
| BLACK | BORDEAUX | BOTTLE | BROWN |
| DARK GREY (CA. PANTONE 431) | MOUSE GREY | NATURAL (CA. PANTONE 7499) | NAVY |
| ORANGE | RED | ROYAL | SAND |
| TERRACOTTA (CA. P. 4840) | WHITE | YELLOW | |

Verstärkte Nähte | Bänder aus Schürzenstoff | Pflegeleichtes Mischgewebe | In Körper gewebt | Vorgeschrumpft | Farbecht | Große, zweiteilige Fronttasche ca. 35 x 19 cm | Waschbar bis 60 °C



PREMIER®



PW102 | PR102

Cotton Apron (No Pocket)

100% Baumwolle
60 x 87 cm (Breite x Länge)
240 g/m²

Premier Workwear

| | | | |
|---------------------------|--------------------------|-----------------------------|-----------------------------|
| APPLE (CA. PANTONE 360) | AUBERGINE (CA. P. 5115) | BLACK | BOTTLE (CA. PANTONE 560) |
| BROWN (CA. PANTONE 476) | BURGUNDY (CA. P. 216) | DARK GREY (CA. PANTONE 431) | HOT PINK (CA. PANTONE 214C) |
| KHAKI (CA. PANTONE 7503) | LIME (CA. PANTONE 382) | NATURAL (CA. PANTONE 1205) | NAVY (CA. PANTONE 2766) |
| ORANGE (CA. PANTONE 1655) | PURPLE (CA. PANTONE 269) | RED (CA. PANTONE 200) | ROYAL (CA. PANTONE 286) |
| SILVER (CA. PANTONE 428) | STEEL (CA. PANTONE 6545) | TURQUOISE (CA. PANTONE 312) | WHITE |

Latzschürze aus schwerem, sanforisiertem, saugfähigem Baumwoll-Twill | Abgesetzte Schürzenbänder | Länge ab Taille: 62 cm



DK1002 | DP1002 **Pro Tee**

100% Polyester
S, M, L, XL, XXL, 3XL
140 g/m²

Dickies

| | | |
|------------------|--------------|--------------------|
| BLACK | GREEN/BLACK | GREY (SOLID)/BLACK |
| ROYAL BLUE/BLACK | YELLOW/BLACK | |

Dickies Pro T-Shirt | Coolcore Technologie | Sonnenschutz UPF 45+ | Reflektierende Details an den Ärmeln | Gewebe mit Kühlungseffekt frei von Chemikalien | Hypoallergen und hautfreundlich



DK21220 | SH21220 **Workwear Polo**

65% Polyester / 35% Baumwolle (Mid Grey: 85% Baumwolle / 15% Polyester)
S, M, L, XL, XXL, 3XL
200 g/m²

Dickies

| | | | |
|-------|--------------|----------|----------|
| BLACK | BOTTLE GREEN | BURGUNDY | MID GREY |
| NAVY | ROYAL BLUE | WHITE | |

Robuste Nahtverarbeitungen | Großzügiger Schnitt | Piqué-Material | Verstärkte Nähte | Offene Ärmelabschlüsse | Seitenschlitze



DK89000 | EH89000 **Fleece Sweater**

100% Polyester
S, M, L, XL, XXL, 3XL
540 g/m²

Dickies

| |
|-------|
| BLACK |
|-------|

Obermaterial Antipilling-Fleece | 1/4-YKK-Kunststoff-Reißverschluss | Strick-Bündchen an den Ärmeln | Seitliche Handwärmer-Taschen | Kontrast-Einsätze an den Ärmeln aus Nylon-Taslan



DK10010 | DP1001 **Pro Softshell-Jacket**

94% Polyester / 6% Elasthan
S, M, L, XL, XXL, 3XL
320 g/m²

Dickies

| | | |
|------------------|--------------|--------------------|
| BLACK | GREEN/BLACK | GREY (SOLID)/BLACK |
| ROYAL BLUE/BLACK | YELLOW/BLACK | |

Brusttasche mit Cordura® Patte | Cordura® Ellbogenverstärkung | Elastische Bündchen | Reflektierender Besatz | Innentasche (passend für A5 Notebook) | Zwei Hüfttaschen



DK11025 | BW11025

Professional Bodywarmer

Außen: 65% Polyester / 35% Baumwolle, Futter: 100% Baumwolle
S, M, L, XL, XXL, 3XL
166 g/m²

Dickies

BLACK NAVY

Obermaterial: 65% Polyester / 35% Baumwoll-Twill | Innenfutter: 100% gebürstete Baumwolle | Vorderer Reißverschluss mit Klettverschluss-Windpatte | Handtasche mit Klettverschluss | Reißverschluss-Brusttasche | Veredelungszugang mit Reißverschluss im Futter | Zwei Reißverschluss-Taschen | Verlängerte Rückenpartie | Garngefärbtes, kariertes Futter | Aufgesetzte Innentasche mit Klettverschluss



DK10000 | DP1000

Pro Trousers

65% Polyester / 35% Baumwolle
Standardgrößen: 40, 42, 44, 46, 48, 50, 52, 54, 56, 58, 60, 62, 64
/ Schlanke Größen: 86, 90, 94, 98, 102, 106, 110 / Untersetzte Größen: 24, 25, 26, 27, 28, 29
270 g/m²

Dickies

BLACK/GREY (SOLID)

GREEN/BLACK

GREY (SOLID)/BLACK

ROYAL BLUE/BLACK

YELLOW/BLACK

Elastischer Bund und Seitenteile | Reflektierende Details | Ergonomische Passform | Cordura® Kniepolstertaschen mit Innentasche | Zwei, mit Cordura® verstärkte, Gesäßtaschen | Cargo-Tasche (mit versteckter Handytasche) verstärkt mit Cordura® | Zollstocktasche mit Cordura® Verstärkung



DK1006 | DP1006

Pro Short

65% Polyester / 35% Baumwolle
44, 46, 48, 50, 52, 54, 56, 58, 60, 62, 64
270 g/m²

Dickies

BLACK

GREEN/BLACK

GREY (SOLID)/BLACK

ROYAL BLUE/BLACK

YELLOW/BLACK

Elastischer Bund und Seitenteile | Reflektierende Details | Ergonomische Passform | Zwei, mit Cordura® verstärkte, Gesäßtaschen | Cargo-Tasche (mit versteckter Handytasche) verstärkt mit Cordura® | Zollstocktasche mit Cordura® Verstärkung



DK1003 | DP1003

Pro Cap

100% Polyester
One Size
140 g/m²

Dickies

BLACK

GREEN/BLACK

GREY (SOLID)/BLACK

ROYAL BLUE/BLACK

YELLOW/BLACK

6-Panel-Cap | Metallfreier, größenverstellbarer Klettverschluss | Runder Schirm | Sechs gestickte Luftlöcher



DK1004 | DP1004

Pro Belt

80% Baumwolle / 10% Elasthan / 10% Polyester
One Size

Dickies

BLACK

GREEN/BLACK

GREY (SOLID)/BLACK

ROYAL BLUE/BLACK

YELLOW/BLACK

38mm breit | 100% Metallfrei | PlastikYKK Verschluss | Laser-Logo-Design | Elastisches Stretch-Material



DK66 | SA66

Kneepad (1 Paar)

Vinylacetat-Copolymer
One Size

Dickies

BLACK

Leicht und bequem | Flexible, gepolsterte Knie-schoner | Passend für die Dickies Workwear Hosen | Vinylacetat-Copolymer mit zwei unterschiedlichen Härtegraden | EN14404



CARSON
CLASSIC
WORKWEAR



CR702 | KTH728

Classic Blouson Work Jacket

100% Baumwolle

44, 46, 48, 50, 52, 54, 56, 58, 60, 62

285 g/m²

Carson Classic Workwear

| | | |
|-----------|------|-------|
| MOOSGREEN | NAVY | ROYAL |
|-----------|------|-------|

Millionenfach bewährte Drill-Qualität | Jacke mit sicherheitsgerechtem Komfortschnitt | Verdeckte Knopfleiste | Mit fünf Taschen | Vorgeschrumpft | Waschbar bis 60 °C



CARSON
CLASSIC
WORKWEAR



CR703 | KTH741

Classic Work Coat

100% Baumwolle

44, 46, 48, 50, 52, 54, 56, 58, 60, 62

285 g/m²

Carson Classic Workwear

| | | |
|-------|------|-------|
| GREY | NAVY | ROYAL |
| WHITE | | |

Millionenfach bewährte Drill-Qualität | Praktischer Arbeitsmantel mit verdeckter Knopfleiste | Fünf Taschen inklusive zweier Innentaschen | Handytasche (Klettverschluss) | Angenähter Rückengürtel | Waschbar bis 60 °C



CARSON
CLASSIC
WORKWEAR



CR482 | KTH709H

Classic Work Pants

100% Baumwolle

44, 46, 48, 50, 52, 54, 56, 58, 60, 62

285 g/m²

Carson Classic Workwear

| | | |
|-----------|-------|--------|
| MOOSGREEN | NAVY | ORANGE |
| ROYAL | WHITE | |

Millionenfach bewährte Drill-Qualität | Klassische Hose mit elastischen Bund und Gürtelschlaufen | Vier Taschen, davon eine Zollstocktasche | Hose mit Knieverstärkung | Vorgeschrumpft | Waschbar bis 60 °C



CARSON
CLASSIC
CASUALS



CR486 | KTHKS

Classic Cargo Shorts

100% Baumwolle

28, 30, 32, 34, 36, 38, 40, 42 Inch

280 g/m²

Carson Classic Casuals

| | | |
|-------|-----------|-------|
| BLACK | DEEP NAVY | KHAKI |
|-------|-----------|-------|

100% gekämmte Baumwolle (Twill) | Zwei Cargotaschen mit Klettverschluss | Fertig gewaschen, vorgeschrumpft | Innen-Hüfttaschen mit Knopf | YKK-Reißverschluss | Waschbar bis 60 °C



CARSON
CLASSIC
WORKWEAR



CR484 | KTH726

Classic Bib Pants

100% Baumwolle

44, 46, 48, 50, 52, 54, 56, 58, 60, 62

285 g/m²

Carson Classic Workwear

| | | |
|-----------|-------|--------|
| MOOSGREEN | NAVY | ORANGE |
| ROYAL | WHITE | |

Millionenfach bewährte Drill-Qualität | Knieverstärkung | Hochgeschnittene Seiten mit verstellbarem und elastischem Bund | Doppelte Latztaschen, Seiten- und Zollstocktaschen | Vorgeschrumpft | Waschbar bis 60 °C



CARSON
CLASSIC
WORKWEAR



CR770 | KTH735

Classic Overall

100% Baumwolle

44, 46, 48, 50, 52, 54, 56, 58, 60, 62, 64

285 g/m²

Carson Classic Workwear

| | | |
|-----------|------|--------|
| MOOSGREEN | NAVY | ORANGE |
| WHITE | | |

Arbeitsanzug mit verdecktem Reißverschluss | Verstärkte Knie | Sieben Taschen, inklusive ein Stiffach pro Bein | Gummizug für optimale Passform | Vorgeschrumpft | Waschbar bis 60 °C

RG3110 | TRA311 **Martial Insulated Jacket**

100% Polyester
S, M, L, XL, XXL, 3XL
176 g/m²

Regatta Tactical

BLACK/ASH (HEATHER)

Wasserdichtes Hydrafort-5000-Polyester und Ripstopgewebe | Winddichtes Gewebe | Thermo-Guard-Wärmeschutz | Verschweißte Nähte | Verstärkte Dura-zone-Ellbogenaufsätze | Strategisch mit Teddyfleece gefütterter Körperteil | Polyester-Futter an den Ärmeln und am Unterkörper | 2-Wege-Reißverschluss vorne | Sturmklappe mit Druckknopfverschluss | Verstellbarer Gummizug an Kapuze, Bund und Saum | Zwei Brusttaschen mit Reißverschluss | Zwei aufgesetzte Cargotaschen | Ärmeltasche mit Reißverschluss | Interne Klett Tasche | Interne Sturmbündchen | Innerer Reißverschluss und Kinnschutz | Reflektierender Besatz am Rücken

RG521 | TRF521 **Assault 1/2 Zip Sweat Hoodie**

55% Baumwolle / 45% Polyester
S, M, L, XL, XXL, 3XL
280 g/m²

Regatta Tactical

ASH (HEATHER)/BLACK

ROCK GREY MARL/BLACK

Aufgerautes Gewebe | Fest angebrachte Kapuze mit Verstellmöglichkeiten | Halblanger Reißverschluss mit Sturmklappe | Zwei aufgesetzte Reißverschluss-Taschen | Ripp-Bündchen und Saum

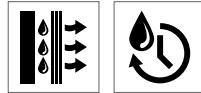
RG183 | TRS183 **Men's Dread Printed T**

100% Polyester
S, M, L, XL, XXL, 3XL
135 g/m²

Regatta Tactical

BLACK BLUE WING BLUE WING MARL SEAL GREY MARL

Schnell trocknendes Polyester-Gewebe | Gute feuchtigkeitstransportierende Eigenschaften | Grafikdruck

RG184 | TRS184 **Men's Dense Camo T**

60% Baumwolle / 40% Polyester
S, M, L, XL, XXL, 3XL
160 g/m²

Regatta Tactical

DARK KHAKI MARL ROCK GREY MARL

Meliertes Single-Jersey aus Baumwolle/Polyester | Durchgehender Camouflage-Druck



RG617 | TRA617 Men's Artful 3 Layer Softshell Jacket

100% Polyester
S, M, L, XL, XXL, 3XL
320 g/m²

Regatta Tactical

BLUE WING | ROCK GREY MARL

Gewebtes Softshell XPT-Gewebe mit wärmender Innenseite | Atmungsaktiv | Windabweisendes 3-Lagen-Membrangewebe | Langlebige, wasserabweisende Oberflächenbehandlung | Verstellbare Kapuze | Zwei seitliche Reißverschluss-Taschen | Zwei Brusttaschen | Ärmeltasche mit Reißverschluss | Verstellbare Bündchen | Reflektierender Besatz am Rücken



RG4290 | TRA429 Thrust Insulated Bomber Jacket

100% Polyester
S, M, L, XL, XXL, 3XL
130 g/m²

Regatta Tactical

SEAL GREY MARL

Wasserabweisendes Gewebe aus 100% Polyester-Marl | Gewebter Stoff | Thermo-Guard-Wärmeschutz (140 g/m²) | Fleece-gefütterter Oberkörper-Panel | Futter aus Polyester | Effektives Wärmeverhältnis | Geringes Gewicht | Angeschnittene, verstellbare Isolierkapuze | Zwei aufgesetzte Taschen mit Reißverschlüssen | Ripp-Bündchen und Saum | Innerer Reißverschluss-Schutz | Innentasche mit Reißverschluss



RG596 | TRF596 Onslaught Hoodie Jacket

60% Baumwolle / 40% Polyester
S, M, L, XL, XXL, 3XL
280 g/m²

Regatta Tactical

IRON/BLACK

60% Baumwolle / 40% Polyester mit angerauter Innenseite, 280 g/m² | Gewebtes, wasserabweisendes Material an Schultern, Ärmeln, Vorder- und Rückenbahnen | Front-Reißverschluss mit Kinnenschutz | Abnehmbare Kapuze | Zwei Brusttaschen | Zwei untere Taschen | Gerippte Bündchen und Saum



RG366R | TRJ366R Heroic Worker Trousers

65% Polyester / 35% Baumwolle
Bundweite: 30, 32, 34, 36, 38, 40 Inch / Länge: 31 (normal)
245 g/m²

Regatta Tactical

BLACK | BLUE WING | IRON

Knietaschen aus CORDURA®-Gewebe | Teilelastische Taille | Gürtelschlaufen | Verstärkte Säume mit Dreifachnähten | Verstärkte Schrittnaht | Zwei Vordertaschen | Zwei Gesäßtaschen | Zwei aufgesetzte Cargotaschen | Verdeckte Reißverschluss-Tasche | Ösenknopf an der Taille für zusätzliche Verstärkung | Verstärkte Saum-Einfassung | Kompatibel mit TacticalThreads Kniepolstern und Gürteln



RG368R | TRJ368R Strategic Softshell Trousers

96% Polyester / 4% Elasthan
Bundweite: 30, 32, 34, 36, 38, 40 Inch / Länge: 31 (normal)
270 g/m²

Regatta Tactical

ASH (HEATHER)

CORDURA®-Gewebe mit nach oben offenen Kniepolstertaschen | Holstertaschen | Zwei Vordertaschen | Eine Sicherheitstasche mit Reißverschluss | Multifunktionale Werkzeug- und Handy-Taschen | Zwei hintere Taschen | Eine Reißverschluss-Tasche auf der Rückseite | Eine Cargotasche

RG373R | TRJ373R

Scandal Stretch Trousers

98% Baumwolle / 2% Elasthan

Bundweite: 30, 32, 34, 36, 38, 40 Inch / Länge: 31 (normal)

270 g/m²

Regatta Tactical

BLACK
DARK KHAKI

CORDURA®-Gewebe nach unten offenen Knietaschen | Gürtelschlaufen | Verstärkte Säume mit Dreifachnähten | Verstärkte Schrittnaht | Zwei Vordertaschen | Zwei Gesäßtaschen | Verdeckte Reißverschluss-Tasche | Seitliche Zollstocktasche am Bein | Ösenknopf an der Taille für zusätzliche Verstärkung | Verstärkte Saum-Einfassung | Kompatibel mit TacticalThreads Kniepolstern und Gürteln

RG387R | TRJ387S/R/L

Incursion Holster Trouser

65% Polyester / 35% Baumwolle

28, 30, 32, 34, 36, 38, 40 Inch, Beinlängen: Kurz 29", Normal 31", Lang 33"

245 g/m²

Regatta Tactical

28/29, 28/31, 28/33, 30/29, 30/31, 30/33, 32/29, 32/31, 32/33, 34/29, 34/31, 34/33, 36/29, 36/31, 36/33, 38/29, 38/31, 38/33, 40/29, 40/31, 40/33
BLACK
IRON
30/31, 32/31, 34/31, 36/31, 38/31, 40/31
BLUE WING
DARK KHAKI

Holstertaschen in der Taille | Cordura®-Knietaschen | Gürtelschlaufen | Cargo-Seitentasche mit Knopfverschluss | Zwei Gesäßtaschen | Zollstocktasche | D-Ring-Befestigung | Dreifach verstärkte Nähte | Verstärkte Saumeinsätze

RG3880 | TRJ388

Men's Heroic Cargo Short

65% Polyester / 35% Baumwolle

30, 32, 34, 36, 38, 40 Inch

245 g/m²

Regatta Tactical

BLACK
DARK KHAKI
IRON

Strapazierfähiges Baumwollmischgewebe | Langlebige, wasserabweisende Behandlung | Bund mit Teilgummizug | Gürtelschlaufen | Hosenschlitz mit Reißverschluss | Knopf mit Metallschaft am Schnellverschluss | Zwei Vordertaschen | Eine Cargo-Seitentasche mit Knopfverschluss | Zwei Gesäßtaschen | Zollstocktasche an der Beinseite | Verstärkte Schrittnaht | Dreifach verstärkte Nähte

RG400 | TRP400

Knee Pads

One Size

100 g/m²

Regatta Tactical

BLACK

EVA-Schaum: Ethylen und Vinylacetat | Hohe Belastbarkeit und Flexibilität | Leicht und langlebig | Die Knieschoner entsprechen EN 14404 | Schützende gepolsterte Knieschoner | Ergonomisches Desing für besseren Komfort und bessere Passform | Passend für TacticalThreads-und Regatta-Arbeitshosen

RG401 | TRP401

Stretch Belt

100% Polyester

One Size

White , Coloured 140 g/m²

Regatta Tactical

BLACK

Polypropylen-Elasthan | Vollständig verstellbar | Leicht und langlebig | Schnappverschluss-Schnalle mit Tactical-Threads-Logo | Passend für Tactical Threads- und Regatta-Arbeitshosen

RG101 | TRP101

Premium Workwear Belt

100% Elasthan

One Size

Regatta Professional

BLACK

Kompatibel mit Regattas Workwear-Hosen | Schnappverschluss-Schnalle mit Regatta-Branding | Leichtgewichtig und strapazierfähig | Stretchgürtel für maximalen Komfort | Vollständig verstellbar | 120 x 4 cm (dehn- und kürzbar)

REGATTA
PROFESSIONAL



RG334 | TRJ334 Women's Action Trouser

65% Polyester / 35% Baumwolle

Bundweite: 8 (34), 10 (36), 12 (38), 14 (40), 16 (42), 18 (44), 20 (46), 22 (48)

UK-Größe (EU-Größe) / Länge: 27 (kurz), 29 (normal), 31 (lang)

170 g/m²

Regatta Professional

8(34)/27, 8(34)/29, 8(34)/31, 10(36)/27, 10(36)/29, 10(36)/31, 12(38)/27, 12(38)/29, 12(38)/31, 14(40)/27, 14(40)/29, 14(40)/31, 16(42)/27, 16(42)/29, 16(42)/31, 18(44)/27, 18(44)/29, 18(44)/31, 20(46)/27, 20(46)/29, 20(46)/31, 22(48)/27, 22(48)/29, 22(48)/31

NAVY

10(36)/27, 10(36)/29, 10(36)/31, 12(38)/27, 12(38)/29, 12(38)/31, 14(40)/27, 14(40)/29, 14(40)/31, 16(42)/27, 16(42)/29, 16(42)/31, 18(44)/27, 18(44)/29, 18(44)/31, 20(46)/27, 20(46)/29, 20(46)/31

BLACK

Dauerhaft wasserabweisende Ausstattung | Verstärkte Kniepartie | Gürtelschlaufen | Mehrere Taschen mit verdeckten Reißverschlüssen | Rechte Reißverschluss-Tasche mit Reißverschluss-Abdeckung | Zwei Gesäßtaschen | Halbelastischer Taillenbund | In drei Beinlängen erhältlich



REGATTA
PROFESSIONAL



RG813 | TRA813

Sandstorm Workwear Softshell Bodywarmer

94% Polyester / 6% Elasthan

S, M, L, XL, XXL, 3XL

290 g/m²

Regatta Professional

BLACK

SEAL GREY (SOLID)

Strapazierfähiges Softshell-Material aus gewebtem Stretch-Ripstop mit wärmender Innenseite | Durazone-Polyamid-Einsätze an besonders beanspruchten Partien | Dauerhaft wasserabweisende ATL-Ausstattung | Reflektor-Besatz an Front- und Rückseite | Reißverschluss-Abdeckung innen | Zwei tief angesetzte Reißverschluss-Taschen und eine Reißverschluss-Brusttasche | Verstellbarer, elastischer Saumschnürzug



REGATTA
PROFESSIONAL



RG651 | TRA651

Sandstorm Workwear Softshell

94% Polyester / 6% Elasthan

S, M, L, XL, XXL, 3XL

290 g/m²

Regatta Professional

BLACK/BLACK

SEAL GREY (SOLID)/BLACK

NAVY/BLACK

Strapazierfähiges Softshell-Material aus gewebtem Stretch-Ripstop mit warm angerauter Innenseite | Dauerhaft wasserabweisende ATL-Ausstattung, Nähte nicht verschweißt | Zwei tief angesetzte Reißverschluss-Taschen und eine Reißverschluss-Brusttasche | Verstellbarer, elastischer Saumschnürzug | Reflektierender Besatz



REGATTA
PROFESSIONAL



RG803 | TRA803

Steller Bodywarmer

100% Polyester

S, M, L, XL, XXL, 3XL

100 g/m²

Regatta Professional

BLACK

NAVY

100% Polyester-Ripstop mit PU-Beschichtung | Taft-Futter | Warmes Baumwoll-Taschenfutter | Thermo-Guard-Kälteschutz-Ausstattung | Zwei aufgesetzte Taschen mit warmem Innenfutter zum Händewärmen | Zwei tief angesetzte Reißverschluss-Taschen | Tasche für Handy und Stifte | Eine Reißverschluss-Brusttasche | Bestickter Taschenzugriff mit Reißverschluss innen | Innentasche

REGATTA
PROFESSIONAL

RG332 | TRJ332

Action Short

65% Polyester / 35% Baumwolle
 30, 32, 34, 36, 38, 40, 42, 44, 46 Inch
 170 g/m²

Regatta Professional

| | | |
|-------|--------|------|
| BLACK | LICHEN | NAVY |
|-------|--------|------|

Dauerhaft wasserabweisende Ausstattung | Halbelastischer Taillenbund | Gürtelschlaufen | Zwei große Fronttaschen mit Saumfalten | Zwei hintere Taschen, davon eine mit verdecktem Reißverschluss

REGATTA
PROFESSIONAL

RG600 | TRJ600

Pro Action Trousers

65% Polyester / 35% Baumwolle
 Bundweite: 28, 30, 32, 34, 36, 38, 40, 42, 44, 46 Inch / Länge: 29 (kurz), 31 (normal), 33 (lang)
 245 g/m²

Regatta Professional

| | |
|-------|------|
| BLACK | NAVY |
|-------|------|

Strapazierfähiges Baumwoll-Mischgewebe | Dauerhaft wasserabweisende Beschichtung | Teil-elastischer Taillenzug | Kniepolstertaschen | Gürtelschlaufen | Reißverschluss im Hosenschlitz | Metall-Ösenknopf Mitte vorn | Zwei Taschen vorn, eine mit kleiner Münztasche | Multitaschen mit Reißverschluss | Eine Seitentasche mit Reißverschluss | Zwei Gesäßtaschen | Verstärkte Schritt naht | Verstärkte Dreifachnähte | Erhältlich mit kurzer, normaler und langer Beinlänge

REGATTA
PROFESSIONAL

RG330 | TRJ330

Action Trousers

65% Polyester / 35% Baumwolle
 Bundweite: 28, 30, 32, 33, 34, 36, 38, 40, 42, 44, 46 Inch / Länge: 29 (kurz), 31 (normal), 33 (lang)
 170 g/m²

Regatta Professional

| | | |
|--------|-------------------|-------|
| BLACK | DARK GREY (SOLID) | GREEN |
| LICHEN | NAVY | |

Dauerhaft wasserabweisende Ausstattung | Halbelastischer Taillenbund | Verstärkte Kniepartie | Gürtelschlaufen | Mehrere Taschen mit verdeckten Reißverschlüssen | Rechte Reißverschluss-Tasche mit Reißverschluss-Abdeckung | Zwei große Fronttaschen mit Saumfalten | Zwei Gesäßtaschen | In drei Beinlängen erhältlich

REGATTA
PROFESSIONAL

RG1700 | TRJ170

Original Action Trousers

65% Polyester / 35% Baumwolle
 Bundweite: 28, 30, 32, 34, 36, 38, 40, 42, 44, 46 Inch / Länge: 29 (kurz), 31 (normal), 33 (lang)
 White, Coloured 170 g/m²

Regatta Professional

| | |
|-------|------|
| BLACK | NAVY |
|-------|------|

Baumwoll-Mischgewebe | Dauerhaft wasserabweisende Beschichtung | Gewebegewicht 180g/m² | Teil-elastischer Taillenzug | Doppelter Hosenboden extrastark | Kniebesatz | Gürtelschlaufen | Zwei Taschen vorn | Vier Leistentaschen mit Reißverschluss vorn | Eine aufgesetzte Beintasche | Zwei Reißverschluss-Taschen mit Leistenabdeckung hinten

REGATTA
PROFESSIONAL

RG100 | TRP100

Kneepad (1 Paar)

100% Ethylenvinylacetat
 One Size

Regatta Professional

| |
|-------|
| BLACK |
|-------|

Leichtgewichtig und strapazierfähig | Passt in die Regatta Workwear Hosen RG322, RG323 | EVA-Schaum: Äthylen und Vinylacetat Synthetic | Schützende, gepolsterte Knieverstärkungen | Fest, robust und flexibel | Ergonomisches Design für besonderen Komfort und optimale Passform



2018 | R-018M-0 Heavy Duty Workwear Softshell Jacket

Außen: 96% Polyester / 4% Elasthan, Innen: 100% Polyester
XS, S, M, L, XL, XXL, 3XL, 4XL
400 g/m²

Russell

BLACK BOTTLE GREEN CONVOY GREY FRENCH NAVY

Softshell-Material 3-lagig mit 4-Wege-Stretch, wasserabweisend bis 5.000 mm und atmungsaktiv bis 5.000 g/m²/24h (verschweißte Membran) | Gewebeoberfläche mit Abperleffekt durch Du Pont™ Teflon® DWR-Beschichtung | Verdeckte, vertikale Reißverschluss-Taschen vorne, mit Zugband und grosszügigem Zugang auch mit Arbeitshandschuhen zu bedienen | Ärmelbund mit innenliegendem flexiblen Einsatz für komfortablen Wetterschutz | Unterteilte Innentasche | Kordelzug im Bund | Verschweißtes, strukturiertes Microfleece-Innenfutter (100% Polyester)



2014 | R-014M-0 Heavy Duty Workwear Gilet

Außen: 65% Polyester / 35% Baumwolle, Innen: 100% Polyester
XS, S, M, L, XL, XXL, 3XL, 4XL

Russell

BLACK BOTTLE GREEN CONVOY GREY (SOLID) FRENCH NAVY

Durchgehender Reißverschluss mit Regenblende und elastische Krageneinkerbung | Verlängertes Rückenteil | Verdeckte, vertikale Reißverschluss-Vordertaschen mit Innenfutter aus demselben Material | Rechte Brusttasche mit praktischen Unterteilungen | Große Innentasche für Dokumente im DIN A4-Format | Zugang für Veredelungsarbeiten über Reißverschluss auf linker Brustseite | Fleckenabweisende DuPont™ Teflon®-Beschichtung | 150g Polyester Wattierung | Außenmaterial: 260 g/m² | Elastischer Einsatz am Armausschnitt | Verstärkter Aufhänger | Waschbar bis 60 °C | Trocknergeeignet



2001 | R-001M-0 Workwear Polycotton Twill Trousers

65% Polyester / 35% Baumwolle
28, 30, 32, 34, 36, 38, 40, 42, 44, 46, 48 Inch / Länge: 32, 34 Inch
245 g/m²

Russell

BLACK BOTTLE GREEN CONVOY GREY (SOLID) FRENCH NAVY

Angegebene Größen entsprechen Jeans-Größen | Elastischer Taillenbund für bequemen Sitz | Cargotasche am rechten Bein | Zwei Gesäßtaschen mit Patten | Handytasche



2015 | R-015M-0 Heavy Duty Workwear Trousers

65% Polyester / 35% Baumwolle
Taillenumfang: 28, 30, 32, 34, 36, 38, 40, 42, 44, 46, 48 Inch / Beinlängen: 30, 32 und 34 Inch
260 g/m²

Russell

BLACK BOTTLE GREEN CONVOY GREY (SOLID) FRENCH NAVY

Angegebene Größen entsprechen Jeans-Größen | Fleckenabweisende Beschichtung durch DuPont™ Teflon® | YKK-Reißverschluss | Dreifachnähte an Innenbein und Taschenöffnungen | Handy-Innentasche unter Taillenbund und andere praktische Taschen | Verstärktes Gesäßteil | Cargotaschen



2002 | R-002M-0 Workwear Polycotton Twill Shorts

65% Polyester / 35% Baumwolle
28, 30, 32, 34, 36, 38, 40, 42, 44, 46, 48 Inch
245 g/m²

Russell

BLACK BOTTLE GREEN CONVOY GREY (SOLID) FRENCH NAVY

Angegebene Größen entsprechen Jeans-Größen | Cargotasche am rechten Bein | Zwei Gesäßtaschen mit Patten | Elastischer Taillenbund für bequemen Sitz | Handytasche | Twill-Material

RT118 | R118X **Hooded Soft Shell Jacket**

Außen: 93% Polyester / 7% Elasthan, Mittelschicht: 100% Polyurethan, Innen: 100% Polyester

XS, S, M, L, XL, XXL, 3XL
310 g/m²

WORK-GUARD

| | | |
|-------------|------------|-----------|
| BLACK/BLACK | GREY/BLACK | NAVY/NAVY |
| RED/BLACK | | |

Wasserdicht bis 8.000 mm | Außenschicht: 93% Polyester und 7% Elasthan | Mittelschicht: wasserdichte, atmungsaktive und winddichte, thermoplastische Polyurethan-Membran | Innenschicht: Microfleece für noch mehr Wärme | Winddicht und atmungsaktiv (1.000 g/m²/24h) | 3-lagiger, wasserdichter Verbundstoff (310 g/m²) außen | Innenfutter aus Polyesternetz an Vorderseiten | Windbremse an der Innenseite | Unterarmlüftung mit Reißverschluss und Netzeinsatz | Zwei Seitentaschen und eine Brusttasche mit Reißverschluss und Netzfutter, zwei große Innentaschen und eine Handy-Innentasche | YKK-Reißverschluss | Einfach zu öffnende Schiebergriffe | Anpassbare Ärmelaufschläge mit Klettverschluss | Saum mit verstellbarem Kordelzug | Verdeckte, wasserdichte Kapuze | Schulterbereich und Ärmelaufschläge aus Ripstop für erhöhte Stabilität und Beständigkeit | Extra stabiler, nahtloser Schulterbereich für optimale Wasserableitung

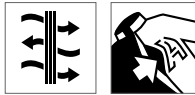
WORK-GUARD

RT305 | R305X **Vostex Long Coat**

100% Polyester

S, M, L, XL, XXL, 3XL, 4XL

WORK-GUARD

BLACK

Außen: 300D Oxford Polyester mit PVC Beschichtung | Füllung: Polyester-Wattierung | Futter: 210T Polyester Taffeta | Wasserdicht bis 2.000 mm | Winddicht | Hochwertiger, durchgehender 2-Wege-Reißverschluss vorne | Windschutzleiste mit Druckknopf und Klettverschluss | Verstellbare, abnehmbare Kapuze | Verstellbarer Bund mit Kordelzug | Aufgesetzte Tasche vorne mit Klettverschluss und seitlichen Handwärmer-Taschen

WORK-GUARD

RT127 | R127X **Lance Ripstop Bodywarmer**

100% Polyester

S, M, L, XL, XXL, 3XL

WORK-GUARD

| | | | |
|-------|--------------|------|-----|
| BLACK | BOTTLE GREEN | NAVY | RED |
| ROYAL | | | |

Außen: Polyester Ripstop mit PVC-Beschichtung | Futter: 100% Polyester | Winddicht und wasserabweisend | Wärmeschutz: 180 g/m² Polyester | Doppelt gesteppte Nähte | Durchgehender Reißverschluss an der Vorderseite und Windbremse mit Knopfverschluss | Tiefe Ärmellöcher mit elastisch verstärktem Weterschutz | Zwei Taschen an der Vorderseite mit Dreifach-Zugang, Brusttasche, Handytasche und Innentasche | Längere Rückseite mit elastischer Partie im Hüftbereich

WORK-GUARD

RT306 | R306X **Vostex Bodywarmer**

100% Polyester

S, M, L, XL, XXL, 3XL, 4XL

WORK-GUARD

BLACK

Außen: 300D Oxford Polyester mit PVC Beschichtung | Füllung: Polyester-Wattierung | Futter: 210T Polyester Taffeta | Wasserdicht bis 2.000 mm | Winddicht | Hochwertiger, durchgehender Reißverschluss vorne | Windschutzleiste innen | Verstellbarer Bund mit Kordelzug | Aufgesetzte Tasche vorne mit Klettverschluss und seitlichen Handwärmer-Taschen, Brusttasche innen und Brusttasche mit Reißverschluss außen

WORK-GUARD



WORK-GUARD



RT45 | R45X

Safari Vest

65% Polyester / 35% Baumwolle

S, M, L, XL, XXL

220 g/m²

WORK-GUARD



Halblanges Netzfutter an der Rückseite | Geräumige Taschen an der unteren Vorderseite | Handwärmer-Taschen an der Seite | Verdeckte Tasche an der Vorderseite | Große, geräumige Tasche an der Rückseite | Angelschwimmer-/Stifthalter im linken Brustbereich | Zwei Innentaschen | Tief geschnittene Ärmellöcher für zusätzlichen Komfort | D-Ring



WORK-GUARD

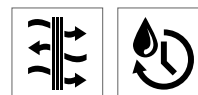

RT132F | R132F

Ladies' Tech Performance Soft Shell Trousers

Außen: 93% Polyester / 7% Elasthan, Mittelschicht: 100% Polyurethan, Innen:

100% Polyester, Futter: 100% Nylon

XS (8/36), S (10/38), M (12/40), L (14/42), XL (16/44)

WORK-GUARD

BLACK

Wasserdicht (5.000 mm), atmungsaktiv (3.000 g/m²/24h) und winddicht | Außenschicht: 93% Polyester, 7% Elasthan | Mittelschicht: TPU 5.000 mm wasserdichte, 3.000 g/m²/24h atmungsaktive und winddichte Membran | Innenschicht: Komprimiertes Ripstop-Microfleece



WORK-GUARD



RT132X | R132M

Tech Performance Soft Shell Trousers

Außen: 93% Polyester / 7% Elasthan, Mittelschicht: 100% Polyurethan, Innen:

100% Polyester, Futter: 100% Nylon

XS, S, M, L, XL, XXL

300 g/m²

WORK-GUARD

BLACK

3-lagiger, wasserdichter Verbundstoff (300 g/m²) mit 5.000 mm | Wasserdicht bis 5.000 mm, atmungsaktiv (3.000 g/m²/24h) und winddicht | Außenschicht: 93% Polyester / 7% Elasthan | Mittelschicht: wasserdichte, atmungsaktive und winddichte, thermoplastische Polyurethan-Membran | Innenschicht: Komprimiertes Ripstop-Microfleece



WORK-GUARD

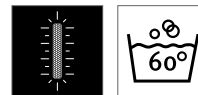

RT311 | R311X

Technical Shorts

Hauptmaterial: 65% Polyester / 35% Baumwolle, Kontrastmaterial: 100% Polyester

XS (30), S (32), M (34), L (36), XL (38), XXL (40), 3XL (42)

270 g/m²

WORK-GUARD

GREY/BLACK

NAVY/BLACK

Unisex-Schnitt | Hauptmaterial: 270 g/m², Kontrastmaterial: 210 g/m² | Winddicht | Reißverschluss vorne mit Knopfverschluss | Zwei Taschen seitlich | Handschenkeltasche links | Multifunktionale Werkzeugtasche | Verstellbarer Bund mit Gürtelschlaufen | Gesäßtasche mit Reißverschluss | Dreifachnaht | Dekorative, reflektierende Streifen | Waschbar bis 60 °C



SOL'S
the fair spirit



LP01565 | 01565

Men's Workwear Jacket - Impact Pro

65% Polyester / 35% Baumwolle
S, M, L, XL, XXL, 3XL, 4XL, 5XL

SOL'S ProWear

BUGATTI BLUE/NAVY PRO
ROPE/BLACK

DARK GREY (SOLID)/BLACK

Stehkragen | Reißverschluss-Öffnung mit Schutzleiste | Drei Reißverschluss-Taschen | Verstellbare Arm-bündchen | Schnürzug an der Taille | Reflektierende Paspel hinten und an den Ärmeln



SOL'S
the fair spirit



LP01647 | 01647

Transformer Softshell

Außen: 95% Polyester / 5% Elasthan, Innen: 100% Polyester
XS, S, M, L, XL, XXL, 3XL, 4XL, 5XL
340 g/m²

SOL'S ProWear

BLACK

CHARCOAL GREY

FRENCH NAVY

TPU Membran | 8000 mm Membran - Wassersäule | Atmungsaktiv | Front-Reißverschluss | Drei Reißverschluss-Taschen | Abnehmbare Kapuze und Ärmel | Kapuze und Saum mit Schnürzug



SOL'S
the fair spirit



LP01567 | 01567

Men's Workwear Bodywarmer - Mission Pro

65% Polyester / 35% Baumwolle, Füllung: 100% Polyester
S, M, L, XL, XXL, 3XL, 4XL, 5XL

SOL'S ProWear

BUGATTI BLUE/NAVY PRO
ROPE/BLACK

DARK GREY (SOLID)/BLACK

Fleece-gefütterter Stehkragen | Reißverschluss-Öffnung mit Schutzleiste | Vier Taschen inkl. einer Innentasche | Reflektierende Paspel hinten | Schnürzug an der Taille | Elastische Armausschnitte



SOL'S
the fair spirit



LP01562 | 01562

Men's Workwear Bermudas - Impulse Pro

65% Polyester / 35% Baumwolle
XXS (38), XS (40), S (42), M (44), L (46), XL (48), XXL (50), 3XL (52), 4XL (54), 5XL (56)

SOL'S ProWear

BUGATTI BLUE/NAVY PRO
ROPE/BLACK

DARK GREY (SOLID)/BLACK

Reißverschluss | Gürtelschlaufen | Gummizug an Taille | Sieben Taschen (Zwei Vordertaschen / Eine Mini-Vordertasche / Zwei Seitentaschen / Zwei Taschen hinten) | Schlaufen mit Druckknöpfen für LP01564 Tasche



SOL'S
the fair spirit



LP01560 | 01560

Men's Workwear Trousers - Metal Pro

65% Polyester / 35% Baumwolle
XXS (38), XS (40), S (42), M (44), L (46), XL (48), XXL (50), 3XL (52), 4XL (54), 5XL (56)

SOL'S ProWear

BUGATTI BLUE/NAVY PRO
ROPE/BLACK

DARK GREY (SOLID)/BLACK

Reißverschluss | Gürtelschlaufen | Gummizug an Taille | Öffnung für einsetzbare Knieschoner | Sechs Taschen (Zwei Vordertaschen / Eine Mini-Vordertasche / Eine Seitentasche für Werkzeug / Zwei abnehmbare Holster-Taschen hinten) | Schlaufen mit Druckknöpfen für LP01564 Tasche



SOL'S
the fair spirit

LP80601 | 80601

Protection Knee Pads Protect Pro (1 Paar)

100% Polypropylen
One Size

SOL'S ProWear

BLACK

Extra leichtgewichtige Kniepads für Arbeitshosen und Overalls

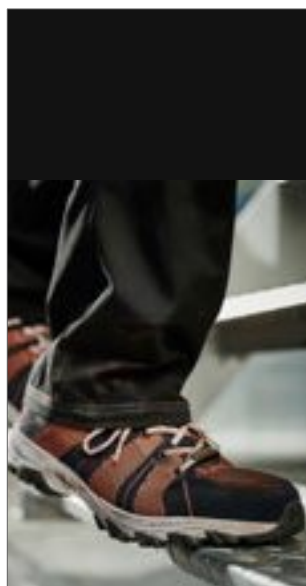

RG1080 | TRK108

Rapide Knit SB Safety Trainer

39 (6), 40 (6,5), 41 (7), 42 (8), 43 (9), 44 (10), 45 (10,5), 46 (11), 47 (12)

Regatta Safety Footwear

BLACK/GREY

NAVY/ORANGE

Sicherheitszehenkappe (Stahl) 200 Joule | Obermaterial aus Textilstrick | Heizölfeste Laufsohle | Stoßdämpfende Sohle aus Gummi/EVA | Energieabsorbierende gepolsterte Ferse | Vorgeformte und herausnehmbare Einlegesohle | Weite Passform | SRC-bewertete Rutschfestigkeit: EN20345:2011 SB SRC



RG1090 | TRK109

Riverbeck S1P Safety Trainer

39 (6), 40 (6,5), 41 (7), 42 (8), 43 (9), 44 (10), 45 (10,5), 46 (11), 47 (12)

Regatta Safety Footwear

BLACK/OXFORD BLUE

BLACK/RED

Sicherheitszehenkappe (Stahl) 200 Joule | Eindringfeste Stahlzwischensohle | Obermaterial aus Leder/PU/Mesh | Heizölfeste Laufsohle | Stoßdämpfende Sohle aus Gummi/EVA | Antistatische Sohle | Energieabsorbierende gepolsterte Ferse | Vorgeformte und herausnehmbare Einlegesohle | Weite Passform | SRC-bewertete Rutschfestigkeit: EN20345:2011 S1-P SRC



RG1290 | TRK129

Mortify S1P Trainer

39 (6), 40 (6,5), 41 (7), 42 (8), 43 (9), 44 (10), 45 (10,5), 46 (11), 47 (12)

586 g/m²

Regatta Tactical

BLACK/GREY

BLACK/RED

EN20345: 2011 S1P SRC | Gewicht 586 g/m² | Metallfrei | Leichtgewichtige Verbundkappe und Verbundzwischensohle | Gummi- und EVA-Sohleneinheit | Antistatisch | Obermaterial aus Wildleder und Mesh | Kraftstoff- und ölbeständige Laufsohle | Durchtrittssichere Zwischensohle (bis 1.100 kN) | Zehenschutz (200 Joules Stoßwirkung, 1.500 kN Druck)



RGH107 | TRK107

Playoff S1P Safety Sneaker

39 (6), 41 (7), 42 (8), 43 (9), 44 (10), 46 (11), 47 (12)

Regatta Safety Footwear

BLACK/RED

BLUE/WHITE

Stahlkappe und Schutzsohle | Schützende, nicht metallische Innensohle | 10% Kuhleder und 90% Stoff-Obermaterial (90% = Gewebe(Baumwolle) 40%, Zehenkappe Kuhleder 5%, Mesh-futter 28%, Schaumstoff 11%, Synthetikfaser 4% Verstärkung EVA/Nylon 12%), Laufsohle 100% PU | Heizölfeste Laufsohle | Vorgeformte und herausnehmbare Einlegesohle | Weite Passform | Sicherheitsbewertung: EN20345 SBP SRC | 200 Joule Sicherheitszehenkappe | Eindringfeste Zwischensohle | Energieabsorbierende, gepolsterte Ferse | SRC-bewertete Rutschfestigkeit



RGH1170 | TRK117

Playoff S1P Safety Boot

39 (6), 41 (7), 42 (8), 43 (9), 44 (10), 46 (11), 47 (12)

Regatta Safety Footwear

BLACK/RED

BLUE/WHITE

Stahlkappe und Schutzsohle | Heizölfeste Laufsohle | Vorgeformte und herausnehmbare Einlegesohle | Weite Passform | Sicherheitsbewertung: EN20345: 2011 SBP SRC | 200 Joule Sicherheitszehenkappe | Eindringfeste Zwischensohle | Energieabsorbierende, gepolsterte Ferse | SRC bewertete Rutschfestigkeit | Obermaterial: 40% Gewebe (Baumwolle), 5% Zehenkappe aus Kuhleder, 28% Mesh-Futter, 11% Schaumstoff, 4% Synthetikfaser, 12% EVA/Nylon Verstärkung | Laufsohle: 100% PU



RT337 | R337X

Spark Safety Trainer

40 (6), 41 (7), 42 (8), 43 (9), 44,5 (10), 46 (11), 47 (12)

WORK-GUARD

BLACK/WHITE

Zwischensohle aus Verbundmaterial zum Schutz des Fußes beim Auftreten | Energieaufnehmende Ferse | Rutschhemmendes Sohlenprofil | Gepolsterte Zunge | Antistatisch | Obermaterial: Nubukleder / Zwischensohle: Verbundmaterial / Sohle: Gummi / Zehenkappe: Stahl | Rutschhemmendes Sohlenprofil gemäß CE EN 203445:2011 S1P SRC | Atmungsaktiv | Ersatzschnürsenkel in Black & Red werden im Karton mitgeliefert



WORK-GUARD

RT342F | R342F

**Women's Reflect
Safety Boot**

4 (37), 5 (38), 6 (39), 6.5 (40), 7 (41), 8 (42)

WORK-GUARD

BLACK

Zugelassen gemäß EN 20345:2011 S1P SRC | S1P-SRC-Sicherheitsschuh | Zwischensohle: Kevlar | Sohle: Geklebt | Kupfer-Ösen | Schnürsenkel: All White, Ersatzschnürsenkel in Black und Red werden im Karton mitgeliefert | Obermaterial: Rindswildleder / Innenseite Knöchel: Innenfutter, Mesh 432C / Fersenbereich: Rindswildleder / Zehenkappe: Stahl / Rand: gepolstert



WORK-GUARD

RT342M | R342M

**Men's Reflect
Sicherheitsschuh**

41 (7), 42 (8), 43 (9), 44.5 (10), 46 (11), 47 (12)

WORK-GUARD

BLACK

Zugelassen gemäß EN 20345:2011 S1P SRC | S1P-SRC-Sicherheitsschuh | Zwischensohle aus Verbundmaterial | Sohle: Geklebt | Kupfer-Ösen | Schnürsenkel: All White, Ersatzschnürsenkel in All Black und All Red werden im Karton mitgeliefert | Obermaterial: Rindswildleder / Innenseite Knöchel: Innenfutter, Mesh 432C / Fersenbereich: Rindswildleder / Zehenkappe: Stahl / Rand: gepolstert



WORK-GUARD

RT347 | R347X

**Shield Lightweight
Safety Trainer**

40 (6), 41 (7), 42 (8), 43 (9), 44.5 (10), 46 (11), 47 (12)

WORK-GUARD

BLACK/LIME

BLACK/RED

Zwischensohle aus Verbundmaterial zum Schutz des Fußes beim Auftreten | Zehenkappe aus leichtem Verbundmaterial | Energieaufnehmender Fersenbereich | Elastische gedrehte Schnürsenkel | Rutschhemmendes Sohlenprofil | Reflektierendes Detail | Gepolsterte Zunge | Antistatisch | Obermaterial: Mikrofaser / Zwischensohle aus Verbundmaterial / Sohle: EVA/Gummi / Zehenkappe: Verbundmaterial | Spezifikation: CE EN 20345:2011 S1P SRC | Atmungsaktiv



WORK-GUARD

RT349F | R349F

Ladies' Safety Trainer

3 (36), 4 (37), 5 (38), 6 (39), 6.5 (40), 7 (41), 8 (42)

WORK-GUARD

PINK/BLACK

Leichter SP1-SRC-Sicherheitstrainerschuh | Obermaterial: hochwertiges schwarzes PU-Leder mit strapazierfähigem Mesh | Zehenschutz: PU-Leder | Zehenschutzkappe: Kunststoff | Zwischensohle aus Verbundmaterial | Außensohle: EVA/Gummi | Farbe: Pink/Black | Schnürsenkel: Pink | Ersatzschnürsenkel: Pink/Black, Pink/Grey | EN 20345:2011 S1P SRC



WORK-GUARD

RT456X | R456X

All Black Safety Trainer

36 (3), 37 (4), 38 (5), 39 (6), 40 (6.5), 41 (7), 42 (8), 43 (9), 44 (10), 45 (11), 46 (12)

WORK-GUARD

BLACK

Obermaterial: thermoplastisches PU - wasserdicht und Schafteinfassung aus Leder; Sohle: PU mit zweifach Verstärkung; Zehenschutz: Stahlkappe | Technische Information: CE EN 20345:2011 SB SRA | Atmungsaktiv und strapazierfähig | Polsterung unter der Schnürung und am Schaft | Abfederung im Fersenbereich | geformte Kratzkappe aus PU | SRA rutschhemmend | Ersatzeinlegesohle | Stahlkappe für den Zehenschutz | Ölbeständig | Fersenschlaufe



WORK-GUARD

RT457X | R457X

**Unisex Hardy Safety
Trainer**

36 (3), 37 (4), 38 (5), 39 (6), 40 (6.5), 41 (7), 42 (8), 43 (9), 44 (10), 45 (11), 46 (12)

WORK-GUARD

BLACK/ORANGE

NAVY/ORANGE

Obermaterial: Polyester Netzfutter „Flyknit“ mit Rand aus Wildleder; Sohle: PU mit zweifach Verstärkung; Zehenschutz: Stahlkappe | Technische Information: CE EN 20345:2011 SB SRA | Atmungsaktiv und strapazierfähig | Abfederung im Fersenbereich | SRA rutschhemmend | Polsterung unter der Schnürung und am Schaft | Ersatzeinlegesohle | Stahlkappe für den Zehenschutz | Ölbeständig | Fersenschlaufe



F996 | 67-608-Z **Fruit Work Gear Socks (3 Pair Pack)**

72% Baumwolle / 23% Polyamid / 4% Polyester / 1% Elasthan
M (39-42), L (43-46)

Fruit of the Loom

BLACK BLACK GREY MELANGE

Perfekte Passform für das tägliche Tragen | Gepolsterte Sohlen für zusätzlichen Komfort



DK13335 | FA13335 **Stockton Super Safety Trainer S1-P**

Futter: 100% Nylon
36 (3), 37 (4), 38 (5), 40 (6), 41 (7), 42 (8), 43 (9), 44 (10), 45 (11), 47 (12), 48 (13), 49 (14)

Dickies

BLACK

Gepolsterter Schaft und Zunge | Antistatische und energieaufnehmende Ferse | Stahlvorderkappe nach EN20345 (200 Joule) | Oberseite: Leder und Mesh | Futter: Non-woven Material (Nylon) | Sohle: Polyurethansohle mit zwei unterschiedlichen Härtegraden | Stahlzwischensohle | Benzin- und ölfeste Sohle



RT458X | R458X **Hicks Safety Trainer**

41 (7), 42 (8), 43 (9), 44 (10), 45 (11), 46 (12)

WORK-GUARD

NEON GREEN/BLACK

Obermaterial: Polyester Netzfutter „Flyknit“ mit Rand aus Wildleder; Sohle: PU mit zweifach Verstärkung; Zehenschutz: Stahlkappe | Technische Information: CE EN 20345:2011 SB SRA | Atmungsaktiv und strapazierfähig | Abfederung im Fersenbereich | SRA rutschhemmend | Polsterung unter der Schnürung und am Schaft | Ersatzeinlegesohle | Stahlkappe für den Zehenschutz | Ölbeständig | Fersenschlaufe



RG003 | RMH003 **Workwear Socks (3 Pair Pack)**

68% Baumwolle / 16% Polyacryl / 14% Polyester / 2% Elasthan
39/42

Regatta Professional

BLACK

3er Pack | Ripp-Strick am Knöchel | Gepolsterte Fersen- und Zehenpartie | Flacher Zehenabschluss für höheren Tragekomfort

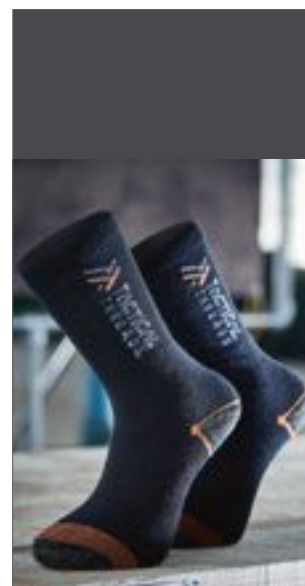

RG402 | TRP402 **3 Pack Work Socks**

68% Baumwolle / 16% Polyacryl / 14% Polyester / 2% Elasthan
One Size

Regatta Tactical

BLACK

3er Pack | Loopstitch-Design | Gerippte Knöchelbündchen | Flacher Zehenabschluss für höheren Tragekomfort

NEW

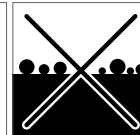
EXCD
by promodoro

CD3075 | 3075

Women's T-Shirt

60% Baumwolle / 40% Polyester

S, M, L, XL, XXL, 3XL

180 g/m²

EXCD by Promodoro

| | | |
|------------------------|------------|------------------|
| APPLE GREEN | BLACK | CHARCOAL (SOLID) |
| COBALT BLUE | FIRE RED | FLAME |
| FOREST | GRANAT | GREEN |
| ICE BLUE | JADE | NAVY |
| NEW LIGHT GREY (SOLID) | STEEL GREY | WHITE |

Mischware | Single-Jersey | Seitennähte | Schlaufen in der Seitennaht innen | Femininer Ausschnitt | Elasthananteil im schmalen Ripp-Bündchen | Langstapelige Baumwolle und Polyester mit der VORTEX® Spinning Technology | Sehr glatte Oberfläche | Pillingresistent | Verstärkte Schulter- und Doppelnähte | Nackenband | Minimale Einlaufwerte | Pflegeleicht | Standard ISO 15797 (Industrielles Wasch- und Finishverfahren)

NEW

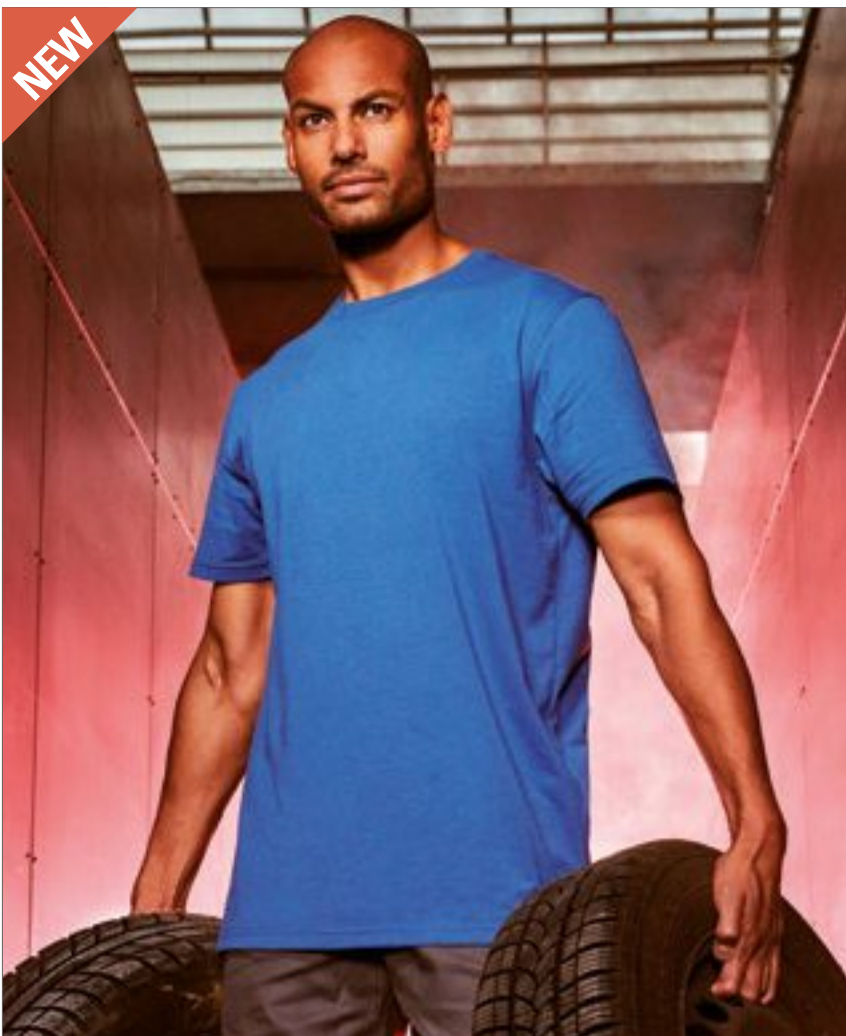
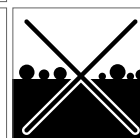
EXCD
by promodoro

CD3077 | 3077

Men's T-Shirt

60% Baumwolle / 40% Polyester

S, M, L, XL, XXL, 3XL, 4XL, 5XL

180 g/m²

EXCD by Promodoro

| | | |
|------------------------|------------|------------------|
| APPLE GREEN | BLACK | CHARCOAL (SOLID) |
| COBALT BLUE | FIRE RED | FLAME |
| FOREST | GRANAT | GREEN |
| ICE BLUE | JADE | NAVY |
| NEW LIGHT GREY (SOLID) | STEEL GREY | WHITE |

Mischware | Single-Jersey | Seitennähte | Schlaufen in der Seitennaht innen | Elasthananteil im schmalen Ripp-Bündchen | Langstapelige Baumwolle und Polyester mit der VORTEX® Spinning Technology | Sehr glatte Oberfläche | Pillingresistent | Verstärkte Schulter- und Doppelnähte | Nackenband | Minimale Einlaufwerte | Pflegeleicht | Standard ISO 15797 (Industrielles Wasch- und Finishverfahren)



NEW

EXCD
by promodoro



CD4095 | 4095 Women's T-Shirt Longsleeve

60% Baumwolle / 40% Polyester

S, M, L, XL, XXL, 3XL

180 g/m²

EXCD by Promodoro

| | | | |
|--------|------------------|-------------|--------|
| BLACK | CHARCOAL (SOLID) | COBALT BLUE | FOREST |
| GRANAT | NAVY | STEEL GREY | WHITE |

Langarmshirt | Mischware | Single-Jersey | Femininer Ausschnitt | Seitennähte | Schlaufen in der Seitennaht innen | Elasthananteil im schmalen Ripp-Bündchen | Langstapelige Baumwolle und Polyester mit der VORTEX® Spinning Technology | Sehr glatte Oberfläche | Pillingresistent | Verstärkte Schulter- und Doppelnähte | Nackenband | Minimale Einlaufwerte | Pflegeleicht | Standard ISO 15797 (Industrielles Wasch- und Finishverfahren)

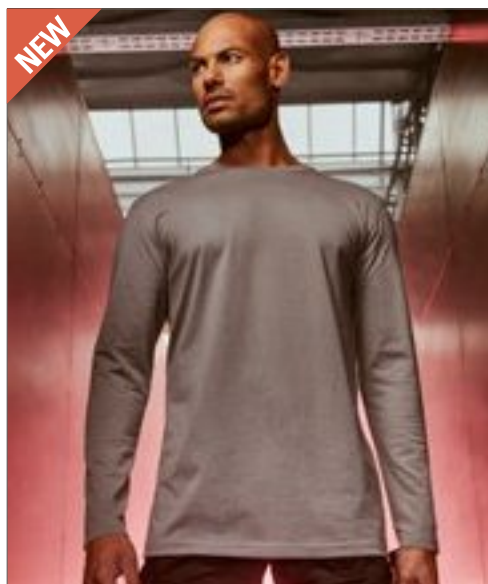

NEW

EXCD
by promodoro



CD4097 | 4097 Men's T-Shirt Longsleeve

60% Baumwolle / 40% Polyester

S, M, L, XL, XXL, 3XL, 4XL, 5XL

180 g/m²

EXCD by Promodoro

| | | | |
|--------|------------------|-------------|--------|
| BLACK | CHARCOAL (SOLID) | COBALT BLUE | FOREST |
| GRANAT | NAVY | STEEL GREY | WHITE |

Langarmshirt | Mischware | Single-Jersey | Seitennähte | Schlaufen in der Seitennaht innen | Elasthananteil im schmalen Ripp-Bündchen | Langstapelige Baumwolle und Polyester mit der VORTEX® Spinning Technology | Sehr glatte Oberfläche | Pillingresistent | Verstärkte Schulter- und Doppelnähte | Nackenband | Minimale Einlaufwerte | Pflegeleicht | Standard ISO 15797 (Industrielles Wasch- und Finishverfahren)



JAMES & NICHOLSON

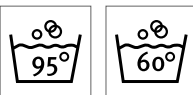

JN800 | JN 800 Workwear-T Men

100% Baumwolle

S, M, L, XL, XXL, 3XL, 4XL, 5XL, 6XL

180 g/m²

James+Nicholson

| | | | |
|-------|--------|--------------|------------|
| BLACK | CARBON | GREY HEATHER | LIGHT BLUE |
| NAVY | ORANGE | RED | ROYAL |
| WHITE | | | |

Gekämmte, ringgesponnene Baumwolle | Strapazierfähiges, klassisches Herren-T-Shirt | Einlaufvorbehandeltes, hochwertiges Single-Jersey mit optimaler Formbeständigkeit | Schnitt garantiert optimale Bewegungsfreiheit | Doppelnähte | Nackenband | Weiß: waschbar bis 95 °C | Farbig: waschbar bis 60 °C | Trocknergeeignet



JAMES & NICHOLSON

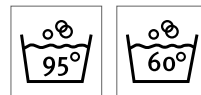

JN802 | JN 802 Workwear-T Women

100% Baumwolle

S, M, L, XL, XXL

180 g/m²

James+Nicholson

| | | | |
|------------|--------|------------|--------------|
| BLACK | CARBON | DARK GREEN | GREY HEATHER |
| LIGHT BLUE | NAVY | ORANGE | RED |
| ROYAL | WHITE | | |

Gekämmte, ringgesponnene Baumwolle | Strapazierfähiges, klassisches Damen-T-Shirt | Einlaufvorbehandeltes, hochwertiges Single-Jersey mit optimaler Formbeständigkeit | Schnitt garantiert optimale Bewegungsfreiheit | Leicht tailliert | Doppelnähte | Nackenband | Weiß: waschbar bis 95 °C | Farbig: waschbar bis 60 °C | Trocknergeeignet



BESTSELLER



F241 | 61-042-0

Super Premium Longsleeve T

100% Baumwolle

S, M, L, XL, XXL

White 190 g/m², Coloured 205 g/m²

Fruit of the Loom

| | |
|-------|-------|
| BLACK | WHITE |
|-------|-------|

Rundhalsausschnitt mit Baumwolle/Lycra® Ripp | Gleichfarbiges Nackenband | Höhere Maschendichte für verbesserte Bedruckbarkeit | Waschbar bis 60 °C



BESTSELLER

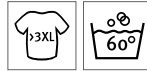

2010 | R-010M-0

Heavy Duty Workwear T-Shirt

100% Baumwolle (Light Oxford: 93% Baumwolle / 7% Viskose)

XS, S, M, L, XL, XXL, 3XL, 4XL

180 g/m²

Russell

| | | |
|-------------|--------------|------------------------|
| BLACK | BOTTLE GREEN | BRIGHT ROYAL |
| CLASSIC RED | FRENCH NAVY | LIGHT OXFORD (HEATHER) |
| ORANGE | WHITE | |

Gekämmte, ringgesponnene Baumwolle | Angenehm weich durch Enzymbehandlung | Doppelschichtige Schulterpasse für höhere Strapazierfähigkeit | Doppelnaht am Armausschnitt für zusätzliche Stabilität | Trocknergeeignet | Waschbar bis 60 °C



BESTSELLER



2215 | R-215M-0

Classic Heavyweight T-Shirt

100% Baumwolle

S, M, L, XL, XXL

White 210 g/m², Coloured 215 g/m²

Russell

| | | |
|-------------|--------------|-------------|
| BLACK | BRIGHT ROYAL | CLASSIC RED |
| FRENCH NAVY | WHITE | |

Gekämmte, ringgesponnene Baumwolle | Decknaht-einfassung am Kragen | Schlauchwarenausführung für hohe Formbeständigkeit | Schulter-zu-Schulter-Nackenband | Modischer 1x1 Ripp-Kragen



BESTSELLER



TJ530 | 530

Long Sleeve Interlock Tee

100% Baumwolle

S, M, L, XL, XXL

220 g/m²

Tee Jays

| | | |
|-------|-------------------|------|
| BLACK | DARK GREY (SOLID) | NAVY |
| WHITE | | |

Gekämmte, ringgesponnene Baumwolle | Doppelnähte | Modisch geschnitten | Enzym- und silikon-gewaschen



TJ590 | 590

Womens Long Sleeve Interlock Tee

100% Baumwolle

S, M, L, XL, XXL

220 g/m²

Tee Jays

| | | |
|-------|-------------------|------|
| BLACK | DARK GREY (SOLID) | NAVY |
| WHITE | | |

Gekämmte, ringgesponnene Baumwolle | Doppelnähte | Feminin geschnitten | Enzymgewaschen | Einlaufvorbehandelt | Langfaserige Baumwolle



BCPU423 | PU423

Polo Heavymill Longsleeve / Unisex

100% Baumwolle (Heather Grey: 90% Baumwolle / 10% Viskose)

S, M, L, XL, XXL

230 g/m²

B&C

| | | |
|-------|-------------------|--------------|
| BLACK | DARK GREY (SOLID) | HEATHER GREY |
| NAVY | RED | SAND |

100% einlaufvorbehandelte gekämmte Ring-spun-Baumwolle | Kragen in 1x1 Ripp-Strick | Ärmel-bund in 1x1 Ripp-Strick mit Elasthan | Mit Futterstoff verstärkte Knopfleiste mit drei farblich abgestimmten Knöpfen | Seitenschlitze | Seitennähte | Nacken-band | B&C Collection ist Mitglied der Fair Wear Foundation



E4005F | 4005F Women's Superior Polo

100% Baumwolle (Sports Grey: 85% Baumwolle / 15% Polyester), (Ash: 99% Baumwolle / 1% Polyester)

XS, S, M, L, XL, XXL, 3XL

220 g/m²

Promodoro

| | | | |
|------------------|---------------|-----------------------|------------------------|
| ALASKAN BLUE | ASH (HEATHER) | BLACK | BROWN |
| BURGUNDY | FIRE RED | FOREST | GOLD |
| GRAPHITE (SOLID) | KELLY GREEN | NAVY | NEW LIGHT GREY (SOLID) |
| ORANGE | ROYAL | SPORTS GREY (HEATHER) | STEEL GREY (SOLID) |
| TURQUOISE | WHITE | WILD LIME | |

Hochwertig verarbeitete Knopfleiste mit drei Knöpfen Ton-in-Ton | Seitliche Schlitz | Leicht tailliert | Baumwoll-Piqué | Gekämmte Baumwolle



E3025 | 3025 Premium V-Neck-T

100% Baumwolle (Sports Grey: 85% Baumwolle / 15% Viskose)

S, M, L, XL, XXL, 3XL, 4XL, 5XL

180 g/m²

Promodoro

| | | | |
|-----------------------|------------------------|--------|-------|
| BLACK | FIRE RED | FOREST | GOLD |
| NAVY | NEW LIGHT GREY (SOLID) | ORANGE | ROYAL |
| SPORTS GREY (HEATHER) | STEEL GREY (SOLID) | WHITE | |

Doppelnahrtverarbeitung am Kragen und an allen Säumen | Schlauchwarenausführung | Kragen mit Elasthan | Single-Jersey

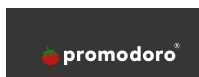

E4001 | 4001 Men's Superior Polo

100% Baumwolle (Sports Grey: 85% Baumwolle / 15% Polyester), (Ash: 99% Baumwolle / 1% Polyester)

XS, S, M, L, XL, XXL, 3XL, 4XL, 5XL

220 g/m²

Promodoro

| | | | |
|------------------|---------------|-----------------------|------------------------|
| ALASKAN BLUE | ASH (HEATHER) | BLACK | BROWN |
| BURGUNDY | FIRE RED | FOREST | GOLD |
| GRAPHITE (SOLID) | KELLY GREEN | NAVY | NEW LIGHT GREY (SOLID) |
| ORANGE | ROYAL | SPORTS GREY (HEATHER) | STEEL GREY (SOLID) |
| TURQUOISE | WHITE | WILD LIME | |

Hochwertig verarbeitete Knopfleiste mit drei Knöpfen Ton-in-Ton | Seitliche Schlitz | Modisch optimierte Passform | Baumwoll-Piqué

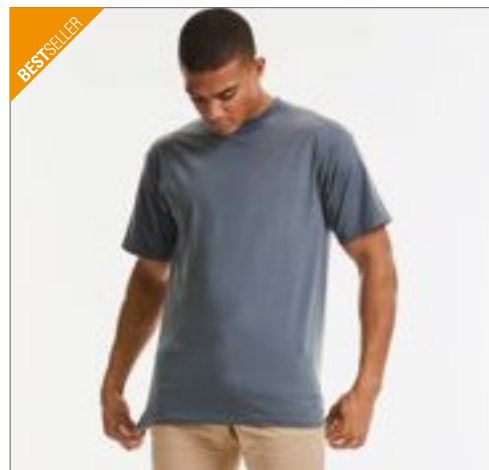

Z180 | R-180M-0 Classic T

100% Baumwolle (Light Oxford: 93% Baumwolle / 7% Viskose)

XS, S, M, L, XL, XXL, 3XL, 4XL

White 175 g/m², Coloured 180 g/m²

Russell

XS, S, M, L, XL, XXL, 3XL, 4XL

| | | | |
|------------------------|--------------|--------------|-------------|
| BLACK | BOTTLE GREEN | BRIGHT ROYAL | FRENCH NAVY |
| WHITE | | | |
| XS, S, M, L, XL, XXL | | | |
| AZURE BLUE | BRIGHT RED | BURGUNDY | CLASSIC RED |
| LIGHT OXFORD (HEATHER) | PURE GOLD | PURPLE | SKY |
| WINTER EMERALD | YELLOW | | |

S, M, L, XL, XXL

CONVOY GREY (SOLID)

Ringgesponnene Baumwolle | Schlauchwarenausführung für hohe Formbeständigkeit | Schulter-zu-Schulter-Nackenband | Decknahtfassung am Kragen | Doppelnähte an Arm- und Bundabschluss | Modischer 1x1 Ripp-Kragen



HRM303 | 303 Men's Heavy Performance Polo

65% Baumwolle / 35% Polyester
S, M, L, XL, XXL, 3XL, 4XL, 5XL
220 g/m²

HRM

| | | | |
|-------|------------|-----------|------|
| BLACK | BORDEAUX | DARK GREY | NAVY |
| RED | ROYAL BLUE | WHITE | |

Ringgesponnenes, robustes Doppel-Piqué | Modischer, körperbetonter Schnitt | Verstärktes Nackenband und Seitenschlitze | Kragen und Ärmelabschluss aus 1x1 Ripp-Strick | 3-Knopfleiste mit HRM-Detail (Ton-in-Ton) | Ersatzknopf | Label-frei | Gewebtes Fair4All Flaglabel in der linken Seitennaht | Einlaufvorbehandelt und Anti-Pilling | Waschbar bis 60 °C und für Industriewäsche geeignet | BSCI zertifizierte Produktion

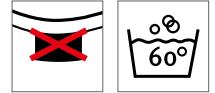
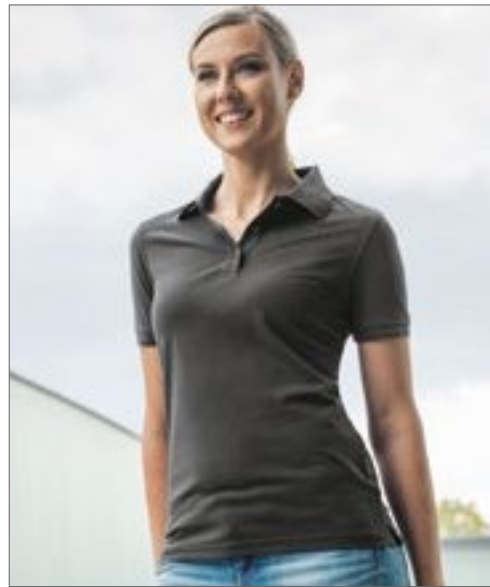

HRM403 | 403 Women's Heavy Performance Polo

65% Baumwolle / 35% Polyester
XS, S, M, L, XL, XXL, 3XL, 4XL, 5XL
220 g/m²

HRM

| | | | |
|-------|------------|-----------|------|
| BLACK | BORDEAUX | DARK GREY | NAVY |
| RED | ROYAL BLUE | WHITE | |

Ringgesponnenes, robustes Doppel-Piqué | Modischer, körperbetonter Schnitt (leicht tailliert) | Verstärktes Nackenband und Seitenschlitze | Kragen und Ärmelabschluss aus 1x1 Ripp-Strick | 3-Knopfleiste mit HRM-Detail (Ton-in-Ton) | Ersatzknopf | Labelfrei | Gewebtes Fair4All Flaglabel in der linken Seitennaht | Einlaufvorbehandelt und Anti-Pilling | Waschbar bis 60 °C und für Industriewäsche geeignet | BSCI zertifizierte Produktion



Z577 | R-577M-0 Men's Ultimate Cotton Polo

100% Baumwolle
XS, S, M, L, XL, XXL, 3XL, 4XL
White 210 g/m², Coloured 215 g/m²

Russell

| | | |
|--------------|----------|------------------|
| AZURE BLUE | BLACK | BOTTLE GREEN |
| BRIGHT ROYAL | BURGUNDY | CLASSIC RED |
| FRENCH NAVY | SKY | TITANIUM (SOLID) |
| WHITE | | |

Seitenschlitze mit innenseitiger Verstärkung in Fischgrätoptik | Dichtes „Double-Tuck“-Piqué-Material | Verstärkte, nach vorn gelegte Schulternaht | 3-Knopfleiste mit Ton-in-Ton-Knöpfen | Vorgekrumpt für hohe Formbeständigkeit | Flachstrick-Ärmelbündchen



Z577F | R-577F-0 Ladies' Ultimate Cotton Polo

100% Baumwolle
XS, S, M, L, XL, XXL
White 210 g/m², Coloured 215 g/m²

Russell

| | | |
|--------------|----------|------------------|
| AZURE BLUE | BLACK | BOTTLE GREEN |
| BRIGHT ROYAL | BURGUNDY | CLASSIC RED |
| FRENCH NAVY | SKY | TITANIUM (SOLID) |
| WHITE | | |

Nackenband in Fischgrätoptik | Seitenschlitze mit innenseitiger Verstärkung in Fischgrätoptik | Dichtes „Double-Tuck“-Piqué-Material | Verstärkte, nach vorn verlegte Schulternaht | 2-Knopfleiste mit Ton-in-Ton-Knöpfen | Vorgekrumpt für hohe Formbeständigkeit | Doppelnaht am Bund



RG143 | TRS143 Men's Classic Polo 65/35

65% Polyester / 35% Baumwolle
XS, S, M, L, XL, XXL, 3XL, 4XL
200 g/m²

Regatta Professional

| | | |
|--------------------|--------------|-------------|
| BLACK | BOTTLE GREEN | CLASSIC RED |
| DARK STEEL (SOLID) | OXFORD BLUE | ROYAL BLUE |
| SEAL GREY (SOLID) | WHITE | |

Seitenschlitze | Drei gleichfarbige Knöpfe | Gerippter Kragen und Ärmelbündchen



BESTSELLER



Z599 | R-599M-0

Hardwearing Polycotton Polo

65% Polyester / 35% Baumwolle

XS, S, M, L, XL, XXL, 3XL, 4XL, 5XL, 6XL

White 210 g/m², Coloured 215 g/m²

Russell

XS, S, M, L, XL, XXL, 3XL, 4XL, 5XL, 6XL

| | | | |
|-------|--------------|--------------|-------------|
| BLACK | BOTTLE GREEN | BRIGHT ROYAL | FRENCH NAVY |
|-------|--------------|--------------|-------------|

WHITE

XS, S, M, L, XL, XXL, 3XL, 4XL

| | | | |
|------------------------|----------|-------------|---------------------|
| BRIGHT RED | BURGUNDY | CLASSIC RED | CONVOY GREY (SOLID) |
| LIGHT OXFORD (HEATHER) | SKY | | |

Ringgesponnenes Baumwoll-Piqué | Flachstrick-Kragen und -Ärmelbündchen mit doppeltem Strukturstreifen | Eingefasste 2-Knopfleiste mit farblich abgestimmten Knöpfen | Nackenband | Seitenschlitze | Ersatzknopf in der Naht | Verstärkte Schulternaht | Doppelnaht am Bund | Waschbar bis 60 °C



KUSTOM KIT®



K722 | KK722

Ladies' Regular Fit Workforce Polo

50% Baumwolle / 50% Polyester

34 (8), 36 (10), 38 (12), 40 (14), 42 (16), 44 (18), 46 (20)

200 g/m²

Kustom Kit

| | | | |
|-------|----------------|------|-------|
| BLACK | DARK GREY MARL | NAVY | ROYAL |
| WHITE | | | |

Ripp-Strick-Kragen | Doppelknopfleiste | Knopfleiste oben gerade | Nackenband | Saum und Ärmelbündchen mit Doppelnaht | Kustom Kit®-Halsaufkleber



KUSTOM KIT®



K400 | KK400

Classic Fit Workwear Polo Superwash

65% Polyester / 35% Baumwolle

XS, S, M, L, XL, XXL, 3XL, 4XL, 5XL

180 g/m²

Kustom Kit

XS, S, M, L, XL, XXL, 3XL, 4XL, 5XL

| | | |
|-------|------|-------|
| BLACK | NAVY | WHITE |
|-------|------|-------|

XS, S, M, L, XL, XXL, 3XL

| | | | |
|------------------|--------------|-------------|---------------|
| BOTTLE GREEN | BURGUNDY | CHARCOAL | ELECTRIC BLUE |
| GRAPHITE (SOLID) | HEATHER GREY | IRISH GREEN | LIME |
| ORANGE | RED | ROYAL | SAGE |
| TURQUOISE | | | |

Gewebtes Label | Verstärkte Schulternahte | Nackenband



KUSTOM KIT®



K422 | KK422

Regular Fit Workforce Polo

50% Baumwolle / 50% Polyester

XS, S, M, L, XL, XXL, 3XL, 4XL, 5XL

200 g/m²

Kustom Kit

| | | | |
|-----------|--------------|----------|----------------|
| BLACK | BOTTLE GREEN | CHARCOAL | DARK GREY MARL |
| LIME | NAVY | RED | ROYAL |
| TURQUOISE | WHITE | | |

Ripp-Strick-Kragen | Doppelknopfleiste | Knopfleiste oben gerade | Nackenband | Saum und Ärmelbündchen mit Doppelnaht | Kustom Kit®-Halsaufkleber



E5099N | 5099 **New Men`s Sweater 100**
100% Baumwolle (Sports Grey: 85% Baumwolle / 15% Viskose)
XS, S, M, L, XL, XXL, 3XL, 4XL, 5XL
320 g/m² Promodoro

| | | |
|--|------------------|------------------------|
| XS, S, M, L, XL, XXL, 3XL, 4XL, 5XL | | |
| ASH (HEATHER) | BLACK | FIRE RED |
| FOREST | GRAPHITE (SOLID) | KELLY GREEN |
| LIME GREEN | NAVY | NEW LIGHT GREY (SOLID) |
| ORANGE | ROYAL | SPORTS GREY (HEATHER) |
| STEEL GREY (SOLID) | WHITE | |
| S, M, L, XL, XXL, 3XL, 4XL, 5XL | | |
| GOLD | | |

Molton brushed | Elasthan-Bündchen an Ärmeln und Saum | Ringgesponnene, gekämmte Baumwolle | Der Schnitt von Schulterpartie und Arm weicht erheblich von der Schnitfführung des Vorgängermodells E5099 ab



E2049N | 2049 **New Polo Sweater**
100% Baumwolle (Sports Grey: 89% Baumwolle / 11% Viskose), (Ash: 99% Baumwolle / 1% Viskose)
S, M, L, XL, XXL, 3XL
320 g/m² Promodoro

| | | | |
|---------------|-----------------------|----------|------|
| ASH (HEATHER) | BLACK | FIRE RED | NAVY |
| ROYAL | SPORTS GREY (HEATHER) | | |

Sweatshirt mit Polokragen | Elasthan-Bündchen an Ärmeln und Saum | Molton brushed | Nackenband | Knopfleiste mit drei Knöpfen Ton-in-Ton | Ringgesponnene, gekämmte Baumwolle | Der Schnitt von Schulterpartie und Arm weicht erheblich von der Schnitfführung des Vorgängermodells E2049 ab



JN831 | JN831 **Workwear Half Zip Sweat**
70% Baumwolle / 30% Polyester
XS, S, M, L, XL, XXL, 3XL, 4XL, 5XL, 6XL
290 g/m² James+Nicholson

| | | | |
|---|-------------|--------------|------------|
| XS, S, M, L, XL, XXL, 3XL, 4XL, 5XL, 6XL | | | |
| AQUA | BLACK | BROWN | CARBON |
| DARK GREEN | GOLD YELLOW | GREY HEATHER | LIME GREEN |
| NAVY | ORANGE | RED | ROYAL |
| STONE | TURQUOISE | WHITE | WINE |
| XS | | | |
| DARK GREY (SOLID) | | | |

Innenseite angeraut | Elastische Ripp-Strick-Bündchen an Ärmel- und Bundabschluss | Trocknergeeignet



CD5275 | 5275 Women's Sweatjacket

60% Baumwolle / 40% Polyester

S, M, L, XL, XXL, 3XL

320 g/m²

EXCD by Promodoro

| | | | |
|-------------|--------|------------------|-------------|
| APPLE GREEN | BLACK | CHARCOAL (SOLID) | COBALT BLUE |
| FIRE RED | FOREST | GRANAT | NAVY |
| WHITE | | | |

Workwear-Molton-Unbrushed-Mischgewebe-Sweatjacke | Self-Fabric Stehkragen | Halbmond im Nacken | Durchgehender und verdeckter Ton-in-Ton-Reißverschluss | Zwei Seitentaschen mit Reißverschluss auf der Vorderseite | Elasthanbündchen an Ärmeln und Saum | Schlaufen in der Seitennaht innen | Langstapelige Baumwolle und Polyester mit der VORTEX® Spinning Technology | Sehr glatte Oberfläche | Pillingresistent | Verstärkte Schulter- und Doppelnähte | Nackenband | Minimale Einlaufwerte | Pflegeleicht | Standard ISO 15797 (Industrielles Wasch- und Finishverfahren)

CD5270 | 5270 Men's Sweatjacket

60% Baumwolle / 40% Polyester

S, M, L, XL, XXL, 3XL, 4XL, 5XL

320 g/m²

EXCD by Promodoro

| | | | |
|-------------|--------|------------------|-------------|
| APPLE GREEN | BLACK | CHARCOAL (SOLID) | COBALT BLUE |
| FIRE RED | FOREST | GRANAT | NAVY |
| WHITE | | | |

Workwear-Molton-Unbrushed-Mischgewebe-Sweatjacke | Self-Fabric Stehkragen | Halbmond im Nacken | Durchgehender und verdeckter Reißverschluss | Zwei Seitentaschen mit Reißverschluss auf der Vorderseite | Elasthanbündchen | Langstapelige Baumwolle und Polyester mit der VORTEX® Spinning Technology | Sehr glatte Oberfläche | Pillingresistent | Verstärkte Schulter- und Doppelnähte | Nackenband | Minimale Einlaufwerte | Pflegeleicht | Standard ISO 15797



Z012 | R-012M-0 Heavy Duty Workwear Collar Sweatshirt

80% Baumwolle / 20% Polyester

XS, S, M, L, XL, XXL, 3XL, 4XL

300 g/m²

Russell

| | | |
|-------------|--------------|------------------------|
| BLACK | BOTTLE GREEN | BRIGHT ROYAL |
| CLASSIC RED | FRENCH NAVY | LIGHT OXFORD (HEATHER) |
| ORANGE | | |

Trocknergeeignet | Fleckenabweisende SpotShield™-Beschichtung | Doppelschichtige Schulterpasse | Gerippte Einfassung mit Elasthan an Bund und Ärmelbündchen | Kunststoffüberzogene Metallknöpfe | Stifthalter oben am linken Ärmel | Verlängertes Rückenteil und kompakter Saum am Bund schützen optimal vor Wind und Kälte

Z013 | R-013M-0 Heavy Duty Workwear Sweatshirt

80% Baumwolle / 20% Polyester

XS, S, M, L, XL, XXL, 3XL, 4XL

300 g/m²

Russell

| | | |
|-------------|--------------|------------------------|
| BLACK | BOTTLE GREEN | BRIGHT ROYAL |
| CLASSIC RED | FRENCH NAVY | LIGHT OXFORD (HEATHER) |
| ORANGE | | |

Gekämmte, ringgesponnene Baumwolle | Innen angeraut | Trocknergeeignet | Fleckenabweisende SpotShield™-Beschichtung | Doppelschichtige Schulterpasse | Gerippte Einfassung mit Elasthan an Bund und Ärmelbündchen | Verlängertes Rückenteil und kompakter Saum am Bund schützen optimal vor Wind und Kälte | Elastischer Stifthalter am linken Ärmel

TJ5429 | 5429 Heavy Sweatshirt

70% Baumwolle / 30% Polyester

S, M, L, XL, XXL, 3XL, 4XL, 5XL

310 g/m²

Tee Jays

| | | |
|--------------|-------------------|------------|
| BLACK | DARK GREY (SOLID) | DARK OLIVE |
| HEATHER GREY | NAVY | |

Aus ringgesponnener, ägyptischer Baumwolle | Besonders weiche Oberfläche | Sehr weicher Griff | Doppelnähte | Waschbar bis 60 °C | Bündchen mit Elasthan-Anteil

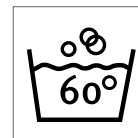
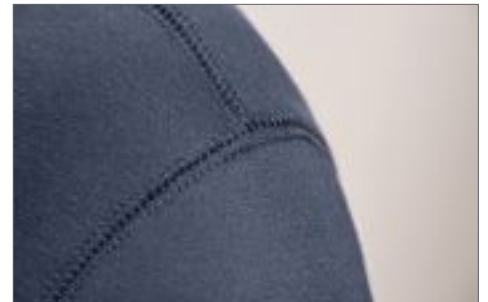

HRM902 | 902

Unisex Sweatshirt

80% Baumwolle / 20% Polyester (Grey Melange:
90% Baumwolle / 10% Viskose)

XS, S, M, L, XL, XXL, 3XL, 4XL, 5XL

320 g/m²

HRM

| | | |
|-------|-----------|--------------|
| BLACK | DARK GREY | GREY MELANGE |
| NAVY | RED | ROYAL BLUE |
| WHITE | | |

Besonders robustes, weiches Mischgewebe | Sehr glatte Oberflächenstruktur mit angerauter Innenseite | Modischer Schnitt (Regular Fit) | Nähte an Schultern, Armausschnitten und Abschlussbündchen sind mit Flatlock-Ziernaht hervorgehoben | Verstärktes, farblich passendes Nackenband | Saum- und Ärmelabschluss aus elastischen 2x2 Ripp-Strick-Bündchen | Einlaufvorbehandelt und Anti-Pilling | Waschbar bis 60 °C und für Industriewäsche geeignet | BSCI zertifizierte Produktion



NEW



RG6180 | TRF618

**Honestly Made
Recycled Full Zip
Fleece Jacket**

100% Polyester
S, M, L, XL, XXL, 3XL
280 g/m²

Regatta Honestly Made

BLACK

NAVY

100 % recyceltes, symmetrisches Antipilling-Fleece-Gewebe | Schnell trocknend | Pflegeleicht | Superweicher Griff | 1 Brusttasche mit Reißverschluss | 2 untere Taschen mit Reißverschluss





RG523 | TRF523

Contrast 300G Fleece Jacket

100% Polyester

XS, S, M, L, XL, XXL, 3XL, 4XL

White, Coloured 300 g/m²

Regatta Contrast Collection

| | |
|-------------------|-------------------------|
| BLACK/CLASSIC RED | BLACK/SEAL GREY (SOLID) |
| CLASSIC RED/BLACK | NAVY/NEW ROYAL |
| NEW ROYAL/NAVY | SEAL GREY (SOLID)/BLACK |

300 g/m² Antipilling-Symmetry-Fleece | Schnell trocknend | Pflegeleicht | Superweich | Verstellbarer Gummizug im Saum | Innen-Reißverschluss- und Kinnschutz | Eine Brusttasche mit Reißverschluss | Zwei Taschen unten mit Reißverschluss | Interaktive Befestigungsschlaufen an Ärmelbündchen



RG510 | TRA510

Thor Overhead Fleece

100% Polyester

S, M, L, XL, XXL, 3XL

250 g/m²

Regatta Professional

| | |
|-------|-----------|
| BLACK | DARK NAVY |
|-------|-----------|

250er Symmetry-Fleece mit Antipilling-Ausstattung | Zwei tief angesetzte Reißverschluss-Taschen | Fleece-Bündchen | 1/4-Zip mit hochschließendem Kragen | Verstellbarer und elastischer Saumschnürzug | Schnelltrocknend | Pflegeleicht



RG532 | TRF532

Thor III Fleece Jacket

100% Polyester

XXS, XS, S, M, L, XL, XXL, 3XL, 4XL, 5XL

280 g/m²

Regatta Professional

XXS, XS, S, M, L, XL, XXL, 3XL, 4XL, 5XL

| | |
|-------|-----------|
| BLACK | DARK NAVY |
|-------|-----------|

XS, S, M, L, XL, XXL, 3XL, 4XL

| | | |
|-------------------|--------------|-------------|
| BORDEAUX | BOTTLE GREEN | CLASSIC RED |
| GLOWLIGHT | OXFORD BLUE | ROYAL BLUE |
| SEAL GREY (SOLID) | | |

280er Symmetry-Fleece mit Antipilling-Ausstattung | Verstellbarer, elastischer Saumschnürzug | Fleece-Bündchen ohne Gummizug | Zwei tief angesetzte Außentaschen mit Reißverschluss | Schnelltrocknend | Pflegeleicht



RG541 | TRF541

Women's Thor III Fleece Jacket

100% Polyester

32 (6), 34 (8), 36 (10), 38 (12), 40 (14), 42 (16), 44 (18), 46 (20), 48 (22)

280 g/m²

Regatta Professional

32, 34, 36, 38, 40, 42, 44, 46, 48

| | |
|-------|-----------|
| BLACK | DARK NAVY |
|-------|-----------|

36, 38, 40, 42, 44, 46

| | | |
|-------------|-----------|-------------|
| CLASSIC RED | HOT PINK | OXFORD BLUE |
| ROYAL BLUE | SEAL GREY | |

280er Symmetry-Fleece mit Antipilling-Ausstattung | Taillierter Schnitt | Verstellbarer, elastischer Saumschnürzug | Zwei tief angesetzte Reißverschluss-Taschen | Fleece-Bündchen ohne Gummizug | Schnelltrocknend | Pflegeleicht



RG570 | TRF570

Classic Fleece

100% Polyester

S, M, L, XL, XXL, 3XL, 4XL

250 g/m²

Regatta Professional

| | | |
|------------|-------------------|------|
| BLACK | BOTTLE GREEN | NAVY |
| ROYAL BLUE | SEAL GREY (SOLID) | |

250er Symmetry-Fleece | Außenseite mit Antipilling-Ausstattung, Innenseite gebürstet | Zwei tief angesetzte Reißverschluss-Taschen | Verstellbarer, elastischer Saumschnürzug | Fleece-Bündchen | Schnelltrocknend | Pflegeleicht



Z881 | R-881M-0

Men's Quarter Zip Microfleece

100% Polyester

S, M, L, XL, XXL

190 g/m²

Russell

| | |
|-------|-------------|
| BLACK | FRENCH NAVY |
|-------|-------------|

Antipilling-Microfleece | Stehkragen mit kurzem Reißverschluss | Doppelnaht am unteren Saum mit Seitenschlitzen für zusätzlichen Tragekomfort | Reißverschluss-Schutz am Kragen | Feine Garne sorgen für ein besonders dichtes Material, das warm hält und nicht aufträgt



SOL'S
the fair spirit



L01624 | 01624 **Rollings Men Softshell Jacket**

100% Polyester
S, M, L, XL, XXL, 3XL
180 g/m²

SOL'S

| | |
|--------------------------|-------------------------|
| AQUA/FRENCH NAVY | DARK GREY (SOLID)/BLACK |
| FRENCH NAVY/GREY (SOLID) | PEPPER RED/GREY (SOLID) |

Ultraleicht und Stretchy | TPU 5000 mm Membran | Atmungsaktiv | Reißverschluss | Kontrastierende, elastische Einfassung an Kragen, Bündchen und Saum | Raglan-Ärmel | Zwei Reißverschluss-Seitentaschen | Eine Innentasche



SOL'S
the fair spirit



L01625 | 01625 **Rollings Women Softshell Jacket**

100% Polyester
S, M, L, XL, XXL
180 g/m²

SOL'S

| | |
|--------------------------|-------------------------|
| AQUA/FRENCH NAVY | DARK GREY (SOLID)/BLACK |
| FRENCH NAVY/GREY (SOLID) | PEPPER RED/GREY (SOLID) |

Ultraleicht und Stretchy | TPU 5000 mm Membran | Atmungsaktiv | Reißverschluss | Kontrastierende, elastische Einfassung an Kragen, Bündchen und Saum | Raglan-Ärmel | Zwei Reißverschluss-Seitentaschen | Eine Innentasche



Result



RT237 | R237X **Black Compass Padded Soft Shell Jacket**

100% Polyester
XS, S, M, L, XL, XXL, 3XL

Result

| | |
|--------------|--------------|
| BLACK/BLACK | BLACK/GREY |
| BLACK/LIME | BLACK/ORANGE |
| BLACK/RED | BLACK/ROYAL |
| BLACK/YELLOW | |

Wattierter Körperbereich: Außenmaterial: 100% Polyester, Füllung: 160 g/m² Polyester, Innenfutter: 100% Polyester | Ärmel aus 280 g/m² 2-lagigem Material: Außen: 100% Polyester, Innen: 100% Polyester Microfleece | Gepolsterter Stehkragen | Wattierter, gesteppter Körperbereich in Chevron Optik | Eingefasste, weiche Bündchen | Aufhänger | Materialmix aus gesteppten, wattiertem Polyester und Softshell | Ärmel aus bedruckbarem Soft Shell | Neutral ohne Logo



Result



RT155X | R155X **Waterproof 2000 Midweight Jacket**

100% Polyester
S, M, L, XL, XXL

Result

| | | |
|--------|----------|------|
| BLACK | BURGUNDY | NAVY |
| ORANGE | YELLOW | |

Wind- und wasserabweisend (2.000 mm) | Außen: 210T StormDri 2000 Polyester Futter: 100% Polyester | Anpassbare Ärmelaufschläge mit Klettverschluss | Einschlagbare Kapuze mit Innenfutter | Durchgehender Reißverschluss an der Vorderseite | Windbremse mit Knopfverschluss | Zwei Seitentaschen mit Netzfutter und Reißverschluss | Reflektierender Paspelbesatz am unteren Rumpf | Veredelungszugang am Saum



WORK-GUARD



RT127 | R127X **Lance Ripstop Bodywarmer**

100% Polyester
S, M, L, XL, XXL, 3XL

WORK-GUARD

| | | |
|-------|--------------|------|
| BLACK | BOTTLE GREEN | NAVY |
| RED | ROYAL | |

Außen: Polyester Ripstop mit PVC-Beschichtung | Futter: 100% Polyester | Winddicht und wasserabweisend | Wärmeschutz: 180 g/m² Polyester | Doppelt gesteppte Nähte | Durchgehender Reißverschluss an der Vorderseite und Windbremse mit Knopfverschluss | Tiefe Ärmellöcher mit elastisch verstärktem Wärmeschutz | Zwei Taschen an der Vorderseite mit Dreifach-Zugang, Brusttasche, Handytasche und Innentasche | Längere Rückseite mit elastischer Partie im Hüftbereich



REGATTA
PROFESSIONAL

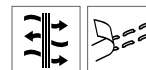

RG151 | TRA151 **Men's Contrast Softshell Jacket 3in1**

100% Polyester
XS, S, M, L, XL, XXL, 3XL, 4XL
115 g/m²

Regatta Contrast Collection

| | |
|-------------------|-------------------------|
| BLACK/CLASSIC RED | BLACK/SEAL GREY (SOLID) |
| CLASSIC RED/BLACK | NAVY/NEW ROYAL |
| NEW ROYAL/NAVY | SEAL GREY (SOLID)/BLACK |

Wasserdichter, atmungsaktiver und beschichteter Isotex 10.000 Stoff mit verschweißten Nähten, entspricht EN343 Klasse 3:2 | Innenjacke: Gewebtes StretchSoftshell mit wärmendem Innenteil | Versteckte Kapuze mit Verstellmöglichkeiten, wasserdichte Brusttasche und ein verdeckter Reißverschluss-Veredelungszugang im Futter | Softshell-Innenjacke mit zwei tief angesetzten Reißverschluss-Taschen

NEW



RG6000 | TRA600

**Honestly Made
Recycled Softshell
Jacket**

100% Polyester
S, M, L, XL, XXL, 3XL

Regatta Honestly Made

BLACK

NAVY

100 % recyceltes, gewebtes Softshell-Gewebe mit warmer Rückseite, bedruckbar | Wasserabstoßend | Windabweisend | Superweicher Griff | Schnell trocknend | 1 Brusttasche mit Reißverschluss | 2 untere Taschen mit Reißverschluss



RG833 | TRA833 Calculate Insulated Bodywarmer

100% Polyester

S, M, L, XL, XXL, 3XL

White 320 g/m², Coloured 320 g/m²

Regatta Tactical

ASH (HEATHER) DARK KHAKI

Wasserabweisend und winddicht | PU-beschichtetes Polyester | Thermo-Guard-Wärmeschutz (300 g/m²) | Futter aus Polyester | Verstellbare Kapuze | Zwei aufgesetzte Reißverschluss-Taschen | Reflektierender Besatz am Rücken | Verstellbarer Gummizugsaum | Innerer Reißverschluss und Kinnschutz

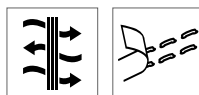

RG5040 | TRW504 Men's Contrast Shell Jacket

100% Polyester

XS, S, M, L, XL, XXL, 3XL, 4XL

115 g/m²

Regatta Contrast Collection

BLACK/CLASSIC RED BLACK/SEAL GREY (SOLID) CLASSIC RED/BLACK
NAVY/NEW ROYAL NEW ROYAL/NAVY SEAL GREY (SOLID)/BLACK

Wasserdichtes, atmungsaktives und beschichtetes Isotex 10.000 Gewebe mit verschweißten Nähten, entspricht EN3443 Klasse 3:2 | Körper mit 100% Polyester-Mesh und Ärmel mit Taft gefüttert | Befestigungsschlaufen an den Bündchen und am Hals | Eine wasserdichte Brusttasche mit Reißverschluss und zwei tief angesetzte Reißverschluss-Taschen



SW735 | SW735 Fleece Body Warmer

100% Polyester

S, M, L, XL, XXL

300 g/m²

Starworld

BLACK BRIGHT RED CHARCOAL
NAVY BLUE

Antipilling-Fleece | Kadettkragen | Gleichfarbige und verborgene Reißverschlüsse vorne und an den Taschen | Verstellbares Zugband im Saum | SEDEX geprüft

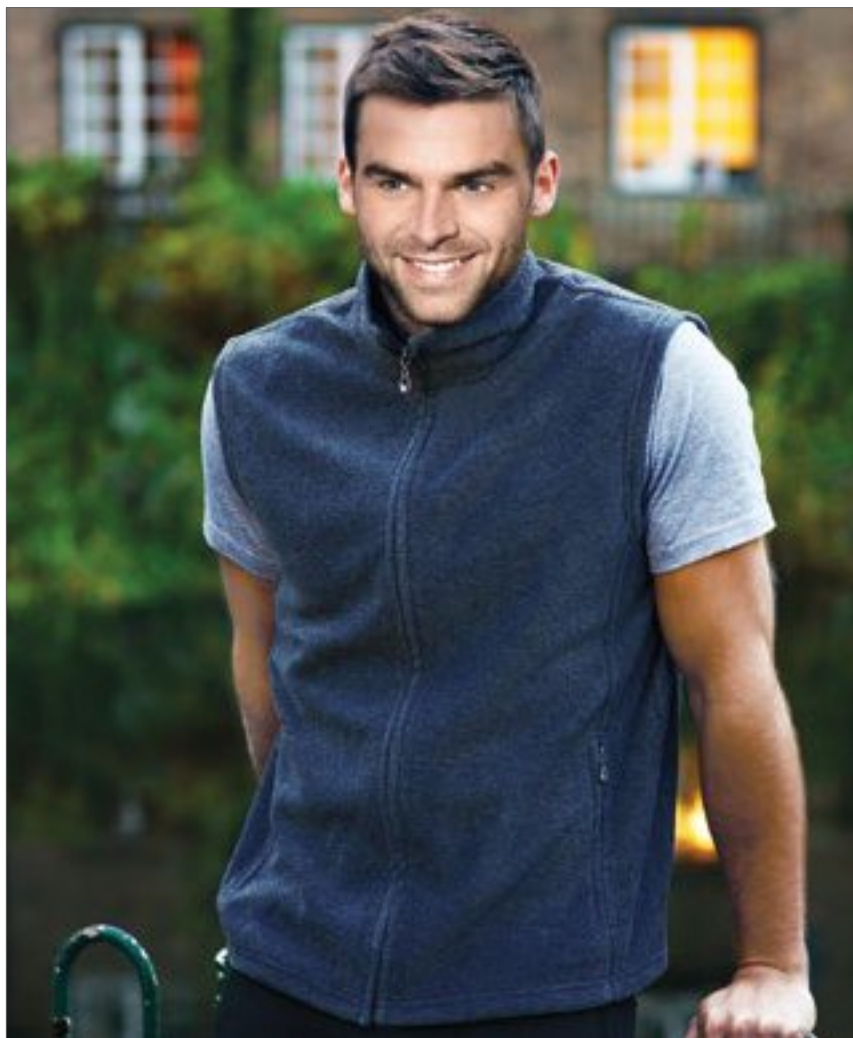

NEW

HONESTLY
MADEREGATTA
PROFESSIONAL

RG858 | TRA858

Honestly Made
Recycled Softshell
Bodywarmer100% Polyester
S, M, L, XL, XXL, 3XL

Regatta Honestly Made

BLACK

NAVY

100 % recyceltes, gewebtes Softshell-Gewebe mit warmer Rückseite, bedruckbar | Wasserabstoßend | Windabweisend | Superweicher Griff | Schnell trocknend | 1 Brusttasche mit Reißverschluss | 2 untere Taschen mit Reißverschluss



RG841 | TRA841 Men's Contrast Insulated Bodywarmer

100% Polyamid

XS, S, M, L, XL, XXL, 3XL, 4XL

65 g/m²

Regatta Contrast Collection

| | | |
|-------------------|-------------------------|-------------------------|
| BLACK/CLASSIC RED | BLACK/SEAL GREY (SOLID) | CLASSIC RED/BLACK |
| NAVY/NEW ROYAL | NEW ROYAL/NAVY | SEAL GREY (SOLID)/BLACK |

100% Polyamid-Außenmaterial mit wasserabweisender Beschichtung | 180 g/m² Thermo-Guard Isolierung | Reißverschluss und Kinnschutz innen | 2 tief angesetzte Reißverschlussaschen



RG813 | TRA813 Sandstorm Workwear Softshell Bodywarmer

94% Polyester / 6% Elasthan

S, M, L, XL, XXL, 3XL

290 g/m²

Regatta Professional

| | |
|-------|-------------------|
| BLACK | SEAL GREY (SOLID) |
|-------|-------------------|

Strapazierfähiges Softshell-Material aus gewebtem Stretch-Ripstop mit wärmer Innenseite | Durazone-Polyamid-Einsätze an besonders beanspruchten Partien | Dauerhaft wasserabweisende ATL-Ausstattung | Reflektor-Besatz an Front- und Rückseite | Reißverschluss-Abdeckung innen | Zwei tief angesetzte Reißverschluss-Taschen und eine Reißverschluss-Brusttasche | Verstellbarer, elastischer Saumschnüzug



RG788 | TRA788 Flux Softshell Bodywarmer

96% Polyester / 4% Elasthan

XS, S, M, L, XL, XXL, 3XL, 4XL

270 g/m²

Regatta Professional

XS, S, M, L, XL, XXL, 3XL, 4XL

| | |
|-----------|-----------|
| ALL BLACK | NAVY/NAVY |
|-----------|-----------|

S, M, L, XL, XXL, 3XL

| | | |
|-------------------------------|-------------|-------------------------------------|
| CLASSIC RED/SEAL GREY (SOLID) | OXFORD BLUE | SEAL GREY (SOLID)/SEAL GREY (SOLID) |
|-------------------------------|-------------|-------------------------------------|

Gewebtes Stretch-Softshell-Material mit wärmer Innenseite | Dauerhaft wasserabweisende Ausstattung | Windbeständiges und schnell trocknendes Material | Weicher Griff | Leichtgewicht und sehr hoher Tragekomfort | Zwei tief angesetzte Reißverschluss-Taschen und eine Brusttasche mit Reißverschluss | Verstellbarer und elastischer Saum-Schnüzug | Innen keine Brusttasche



RG790 | TRA790 Women's Flux Softshell Bodywarmer

96% Polyester / 4% Elasthan

34 (8), 36 (10), 38 (12), 40 (14), 42 (16), 44 (18), 46 (20), 48 (22)

270 g/m²

Regatta Professional

34, 36, 38, 40, 42, 44, 46, 48

| | |
|-----------|-----------|
| ALL BLACK | NAVY/NAVY |
|-----------|-----------|

36, 38, 40, 42, 44, 46

| | | |
|-------------------------------|-------------|-------------------|
| CLASSIC RED/SEAL GREY (SOLID) | OXFORD BLUE | SEAL GREY (SOLID) |
|-------------------------------|-------------|-------------------|

Gewebtes Stretch-Softshell-Material mit wärmer Innenseite | Dauerhaft wasserabweisende Ausstattung | Windbeständiges und schnell trocknendes Material | Superweicher Griff | Leichtgewicht und sehr hoher Tragekomfort | Zwei tief angesetzte Reißverschluss-Taschen und eine Brusttasche mit Reißverschluss | Taillierter Schnitt

BESTSELLER

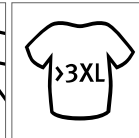
SOL'S
the fair spirit

L868 | 44002

Bodywarmer Warm

Außen: 100% Nylon, Futter: 100% Polyester

S, M, L, XL, XXL, 3XL, 4XL, 5XL

220 g/m²

SOL'S

| | | |
|------------|-----------------------|--------------|
| BLACK | CHARCOAL GREY (SOLID) | FOREST GREEN |
| NAVY | ORANGE | RED |
| ROYAL BLUE | SLATE BLUE | |

Außen: AC-beschichtetes 210T Nylon | Zwei Seitentaschen |
Futter: 100% 190T Polyester | Verdeckter Veredelungszugang in
Rückenmitte | Kragen und Körper mit dunkelgrauem, kontrastie-
rendem 190T Nylon gefüttert

BESTSELLER

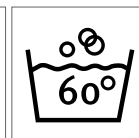
SOL'S
the fair spirit

LP80503 | 80503

Bodywarmer Equinox Pro

65% Polyester / 35% Baumwolle, Füllung: 100% Polyester

S, M, L, XL, XXL, 3XL, 4XL, 5XL

SOL'S ProWear

| | | |
|-------|--------------|-------------------|
| BLACK | BOTTLE GREEN | DARK GREY (SOLID) |
| NAVY | RED | |

Sieben Taschen, inklusive Innentasche | Stehkragen mit Druck-
knöpfen | Verdeckte Reißverschluss-Leiste mit Druckknöpfen
und Klettverschluss



Beechfield®
ORIGINAL HEADWEAR



CB525 | B525 **EN812 Bump Cap**

100% Baumwolle, Schweißband: 100% Polyester
One Size

Beechfield

BLACK **FRENCH NAVY**

5-Panel-Cap | EN812-Zertifikation | Herausnehmbarer Polycarbonat-Innenhelm | Coolmax-Schweißband innen | Netzbezogene Luftlöcher | Nicht als Arbeitsschutzhelm zu verwenden | Kopfumfang 55-60 cm



ATLANTIS
infinite headwear



ATLANTIS
CONNECT



AT794 | GRBE **Green Beanie**

100% Baumwolle
One Size

Atlantis

BLACK **GREY** **NAVY** **OLIVE**
RED

Bio-Baumwolle | Umstickte Ösen | 2-lagig



ATLANTIS
infinite headwear



AT796 | DOCB **Docker Beanie**

80% Polyacryl / 20% Polyester
One Size

Atlantis

BLACK **BLACK MELANGE** **BURGUNDY MELANGE** **DOVE GREY MELANGE**
FOREST GREEN **LIGHT GREY MELANGE** **NAVY** **NAVY MELANGE**
YELLOW

Gewicht: ca. 80 g | Sechs Steppnähte



SOL'S
the fair spirit

L01664 | 01664 **Pittsburgh Hat**

100% Polyacryl
One Size

SOL'S

BLACK **DARK GREY (SOLID)** **FRENCH NAVY** **LIME**
NATURAL **NEON ORANGE** **NEON YELLOW** **RED**
ROYAL BLUE

Ripp 1x1 | 75 g | Beanie mit Umschlag



MB022 | MB022 **6 Panel Chef Cap**

100% Baumwolle
One Size

Myrtle beach



Trendiges Cap ohne Schild | Zwei gestickte Luftlöcher | Gestrickte Krempe | Gefüttertes Satinschweißband | Klettverschluss | Heavy brushed cotton

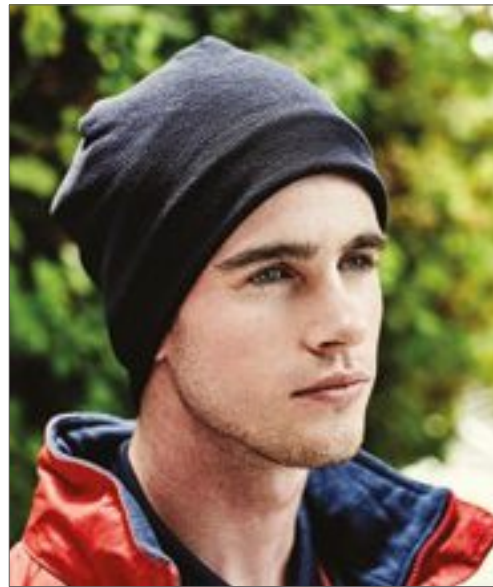

RG147 | TRC147 **Thinsulate Fleece Hat**

100% Polyester
S/M, L/XL

Regatta Professional



Thinsulate-Innenfutter | Thermal Balance Plus Microfleece



BESTSELLER



RG307 | TRC307 **Watch Hat**

100% Polyacryl
One Size

Regatta Professional



Durchgehend geripptes Material | Wintermütze mit Krempe



printwear®



NT5350 **Gloves Touch**

95% Polyacryl / 5% Elasthan
13,1 x 19,5 x 1,2 cm



Handschuhe „Touch“ aus Acryl | Daumen, Zeige- und Mittelfinger zur Touch-Screen-Funktion geeignet | Lieferung ohne Inhalt/Deko



Beechfield®
ORIGINAL HEADWEAR



CB491 | B491 Fingerless Gloves

88% Polyacryl / 11% Polyester / 1% Elasthan (Charcoal: 50% Polyester / 49% Polyacryl / 1% Elasthan)

S/M, L/XL

Beechfield

BLACK CHARCOAL

Fingerlose Handschuhe | Bündchen aus Ripp-Strick | Am Stück gestrickt | Soft-Touch-Acryl | Lieferung ohne Inhalt / Deko



ATLANTIS
infinite headwear



AT759 | GLTO Gloves Touch

98% Polyacryl / 2% Metallfaser

S/M, L/XL

Atlantis

BLACK BURGUNDY GREY NAVY

Handschuhe | Touch-Screen Gewebe | Elastik-Manschette | Gewicht ca. 55 g | Lieferung ohne Inhalt/Deko



REGATTA
PROFESSIONAL



RG201 | TRG201 Knitted Gloves

100% Polyacryl

One Size

Regatta Professional

BLACK NAVY

Strick-Handschuhe aus Acryl-Strick-Gewebe | Bündchen aus Ripp-Strick



REGATTA
PROFESSIONAL



RG202 | TRG202 Fingerless Mitts

100% Polyacryl

One Size

Regatta Professional

BLACK NAVY

Fingerlose Handschuhe aus Acryl-Strick-Gewebe | Bündchen aus Ripp-Strick



REGATTA
PROFESSIONAL



RG207 | TRG207 Thinsulate Gloves

100% Polyacryl

One Size

Regatta Professional

BLACK NAVY

Acrylgewebe mit Thinsulate-Innenfutter | Bündchen aus Ripp-Strick



REGATTA
PROFESSIONAL



RG311 | TRG311 Thinsulate Fleece Glove

100% Polyester

S/M, L/XL

Regatta Professional

BLACK NAVY

Thinsulate-Innenfutter | Wildlederbesatz für bessere Griffigkeit | Thermal Balance Plus Microfleece-Gewebe



NEW
COLOUR



KX500 | KXVW Safety Vest EN ISO 20471

100% Polyester
S, M, L, XL, XXL, 3XL, 4XL, 5XL, 6XL, 7XL
120 g/m²

Korntex

S, M, L, XL, XXL, 3XL, 4XL, 5XL, 6XL, 7XL

SIGNAL ORANGE

SIGNAL YELLOW

S, M, L, XL, XXL, 3XL, 4XL, 5XL

SIGNAL YELLOW/SIGNAL ORANGE

Warnweste mit schwarzen Saumnähten | Zertifiziert nach EN ISO 20471:2013 + A1:2016



NEW
COLOUR



KX140 | KXVR Safety Vest with four Reflectors EN ISO 20471

100% Polyester
S, M, L, XL, XXL, 3XL, 4XL, 5XL, 6XL, 7XL
120 g/m²

Korntex

S, M, L, XL, XXL, 3XL, 4XL, 5XL, 6XL, 7XL

SIGNAL ORANGE

SIGNAL YELLOW

S, M, L, XL, XXL, 3XL, 4XL, 5XL

BLACK

BLUE

GREEN

LIME GREEN

MAGENTA

NAVY

RED

ROYAL BLUE

SKY BLUE

VIOLETT

WHITE

Gelb und Orange entsprechen der EN ISO 20471:2013 + A1:2016 | Orange zudem der GO/RT 3279, alle anderen Farben entsprechen nicht der EN ISO 20471:2013 + A1:2016 | Klettverschlüsse



KX141 | KXDR Safety Vest with 3 Reflective Tapes

100% Polyester
L, XL, XXL
120 g/m²

Korntex

SIGNAL ORANGE

SIGNAL YELLOW

Korntex® Drei-Reflektions-Streifen-Warnweste | Zertifiziert nach EN ISO 20471:2013 + A1:2016 | Orange entspricht zudem der GO/RT 3279, 1 | Ein 5 cm breiter Reflektions-Streifen um den Körper | Zwei 5 cm breite Reflektions-Streifen über der Schulter | Größenverstellbar durch zwei Klettverschlüsse | Mit EAN Barcode ausgestattet | Gebrauchsanweisung in den 24 Amtssprachen der EU | Einzeln in Polybeutel verpackt



KX501 | KXL Identification Vest

100% Polyester
S, M, L, XL, XXL, 3XL, 4XL, 5XL
120 g/m²

Korntex

BLACK

BLUE

GREEN

MAGENTA

RED

SIGNAL ORANGE

SIGNAL YELLOW

WHITE

Korntex® Kennzeichnungs-Weste, Saumnähte mit schwarzer Polyestereinfassung - Korntex Style | Ideal zur Unterscheidung einzelner Gruppen/ Personen | Größenverstellbar durch zwei Klettverschlüsse | Einzeln in Polybeutel verpackt



KX100K | KW100

Functional Vest for Kids

100% Polyester
XS (3-6 Jahre), S (7-12 Jahre)
120 g/m²

Kortex

| | | |
|----------|---------|------------|
| BLUE | GREEN | LIME GREEN |
| MAGENTA | RED | ROYAL BLUE |
| SKY BLUE | VIOLETT | WHITE |

Kortex® Kinder-Funktionsweste | Saumnähte mit schwarzer Polyestereinfassung - Kortex Style | Zwei 5 cm breite Reflektions-Streifen um den Körper | Größenverstellbar durch 2 Klettverschlüsse | Mit EAN Barcode ausgestattet | Einzeln in Polybeutel verpackt | Farbabweichungen sind möglich. Eine einheitliche Lieferung kann nicht gewährleistet werden. Die Unterschiede in der Ausführung stellen keinen Mangel dar.



KX102 | P100

Kids' Safety Poncho EN 1150

100% Polyester
S, M, L
120 g/m²

Kortex

SIGNAL YELLOW

Kortex® Kinder-Poncho | Zertifiziert nach EN 1150 | Zwei 5 cm breite Reflektions-Streifen um den Körper | Größenverstellbar durch Klettverschlüsse an der Seite



DK22021 | SA22021

Two Tone High Visible Bodywarmer

100% Polyester
S, M, L, XL, XXL, 3XL, 4XL
120 g/m²

Dickies

ORANGE/NAVY | **YELLOW/NAVY**

Stifttasche | Zwei aufgesetzte Vordertaschen | Ausweistasche mit Klarsicht-Front | Norm: EN ISO 20471:2013 Klasse 1



DK22010 | SA22010

Professional Safety Vest Yellow

100% Polyester
S, M, L, XL, XXL, 3XL, 4XL
120 g/m²

Dickies

SATURN YELLOW

Zertifiziert nach EN471, Klasse 2 | Zwei 5 cm breite Reflektions-Streifen um den Körper und auf jeder Schulter | Klettverschluss | Der Hersteller gewährleistet die Reflektionseigenschaft gemäß EN-Norm für 25 Waschgänge



DK30310 | SA30310

Professional Safety Vest Orange

100% Polyester
M, L, XL, XXL
120 g/m²

Dickies

HIGH VISIBILITY ORANGE

Zertifiziert nach EN471, Klasse 2 | Zwei 5 cm breite Reflektions-Streifen um den Körper und auf jeder Schulter | Klettverschluss | Der Hersteller gewährleistet die Reflektionseigenschaft gemäß EN-Norm für 25 Waschgänge



KX200 | KW

Safety Vest for children EN1150

100% Polyester
XXS (3-4 Jahre), XS (3-6 Jahre), S (7-12 Jahre)
120 g/m²

Kortex

SIGNAL ORANGE | **SIGNAL YELLOW**

Kortex® Kinder-Warnweste | Zertifiziert nach EN 1150 | Zwei 5 cm breite Reflektions-Streifen um den Körper | Größenverstellbar durch zwei Klettverschlüsse | Mit EAN Barcode ausgestattet | Einzeln in Polybeutel verpackt



KX502 | KXQ Mesh Vest

100% Polyester
S, S/M, M, L, L/XL, XL, XXL, 3XL, 3XL/4XL, 4XL, 5XL, 6XL, 7XL
55 g/m² Korntex

S, M, L, XL, XXL, 3XL, 4XL, 5XL, 6XL, 7XL

SIGNAL ORANGE SIGNAL YELLOW

S/M, L/XL, XXL, 3XL/4XL, 5XL

BLUE GREEN RED

Korntex® Sommer-Mesh-Weste, Atmungsaktiv | Saumnähte mit schwarzer Polyestereinfassung | Ideal für heiße Einsatzorte | Zwei 5 cm breite Reflektions-Streifen um den Körper | Größenverstellbar durch zwei Klettverschlüsse | Der Hersteller gewährleistet die Reflektionseigenschaft gemäß EN-Norm für fünf Waschgänge bei 40 °C | Mit EAN Barcode ausgestattet | Einzeln in Polybeutel verpackt



KX503 | KXF Women's Safety Vest EN ISO 20471

100% Polyester
S (34/36), M (38/40), L (42/44)
120 g/m² Korntex

SIGNAL ORANGE SIGNAL YELLOW

Korntex® Sicherheitsweste für Frauen | Femininer und figurbetonter Schnitt | Entwickelt und entworfen in Deutschland | Zertifiziert nach EN ISO 20471:2013 + A1:2016 | Zwei quer verlaufende Reflektions-Streifen | Größenverstellbar durch zwei Klettverschlüsse | Der Hersteller gewährleistet die Reflektionseigenschaft gemäß EN-Norm für fünf Waschgänge bei 40 °C | EAN/Barcode im Etikett scannbar | Gebrauchsanweisung in den 24 Amtssprachen der EU | Einzeln in Polybeutel verpackt



KX505 | KXBM Safety Vest Professional 80/20 Polycotton

80% Polyester / 20% Baumwolle
L, XL, XXL, 3XL/4XL
200 g/m² Korntex

SIGNAL ORANGE SIGNAL YELLOW

Zertifiziert nach EN ISO 20471:2013 + A1:2016 | Orange entspricht zudem der GO/RT 3279 | Reflektions-Streifen um den Körper | Reflektionseigenschaft gemäß EN-Norm für fünf Waschgänge bei 40 °C | Gebrauchsanweisung in den 24 Amtssprachen der EU



KX511 | KXMOTOG Biker Safety Vest EN ISO 20471

100% Polyester
L, XL, XXL, 3XL, 4XL, 5XL
120 g/m² Korntex

SIGNAL YELLOW

Korntex® Motorrad-Warnweste | Zertifiziert nach EN ISO 20471:2013 + A1:2016 | Zwei quer verlaufende Reflektions-Streifen um den Körper und über den Schultern | Reflektionseigenschaft gemäß EN-Norm für 25 Waschgänge bei 40 °C



KX803 | KXTABW Hi-Viz Reversible Bodywarmer EN ISO 20471

100% Polyester
S, M, L, XL, XXL, 3XL
Korntex

SIGNAL ORANGE SIGNAL YELLOW

Korntex® Bodywarmer mit Polyesterfutter und innovativer Wendefunktion | 600D Oxford-Polyester | Zertifiziert nach EN ISO 20471:2013 + A1:2016, Klasse 2, Orange entspricht zudem der GO/RT 3279 | Außenmaterial Variante B: 100% Polyester | Der Hersteller gewährleistet die Reflektionseigenschaft gemäß EN-Norm für 25 Waschgänge bei 40 °C | Gebrauchsanweisung in den 24 Amtssprachen der EU | Einzeln in Polybeutel verpackt



KX806 | KXFRAS Triple Norm Vest

100% Polyester
S, M, L, XL, XXL, 3XL
Korntex

SIGNAL ORANGE SIGNAL YELLOW

Korntex® Multinorm Weste | Zertifiziert nach EN ISO 20471:2013 + A1:2016, EN ISO 14116 Index 1/12H/40, EN1149-5 und Orange entspricht auch GO/RT 3279 | Der Hersteller gewährleistet die Reflektionseigenschaft gemäß EN-Norm für 25 Waschgänge bei 40°C | Zwei quer verlaufende Reflexstreifen | Zwei Reflexstreifen über der Schulter | Verschleißbar mit Klettverschluss | Herstellerinformation in allen Amtssprachen der EU + Russisch und Chinesisch | Mit EAN Barcode ausgestattet | Einzeln in Polybeutel verpackt



SOL'S
the fair spirit



LP01691 | 01691

Secure Pro Unisey Safety Vest

100% Polyester
10/14 Jahre (0), S/M (1), L/XL (2), XXL/3XL (3)
120 g/m²

SOL'S ProWear

NEON ORANGE NEON YELLOW

Klettverschluss | Zwei reflektierende Querstreifen



REGATTA
PROFESSIONAL



RG840 | TRA840

Hi-Vis Pro Bodywarmer

100% Polyester
S, M, L, XL, XXL, 3XL
200 g/m²

Regatta Professional

ORANGE/NAVY YELLOW/NAVY

Entspricht EN204171:2013 +A1:2016 Klasse 2 (orange auch RIS-3279-TOM) | 180 GSM Thermo-Guard Isolierung | Eine Brusttasche mit Reißverschluss und zwei tief angesetzten Reißverschluss-Taschen



SAFE-GUARD



RT200J | R200J

Junior Safety Vest

100% Polyester
S (4/6), M (7/9), L (10/12)
120 g/m²

Safe-Guard

FLUORESCENT YELLOW

EN1150:1999 Spezifikation | Lässiger Schnitt für bequemes Tragen über der Kleidung | Elastische Seitenbänder mit verstellbarem Klettverschluss | Aufgenähte Reflektorstreifen, 50 mm breit | Reflektionseigenschaft gemäß EN-Norm für zehn Waschgänge!



SAFE-GUARD



RT201 | R201X

High Viz Motorway Vest

100% Polyester
S/M, L/XL, XXL/3XL
120 g/m²

Safe-Guard

FLUORESCENT ORANGE FLUORESCENT YELLOW

Zertifiziert nach ISOEN20471:2013, Klasse 2 | 50 mm breite, aufgenähte Reflektorstreifen | Lässiger Schnitt für bequemes Tragen über der Tagesbekleidung | Hinweis: Für größtmögliche Wirksamkeit sollte dieses Kleidungsstück gut befestigt getragen und in sauberem Zustand gehalten werden | Saumnähte mit grauem Polyesterbesatz | Sicherheitsbänder rundum und über den Schultern | Der Hersteller gewährleistet die Reflektionseigenschaft gemäß EN-Norm für fünf Waschgänge!



SAFE-GUARD



RT202 | R202X

Zip I.D Safety Tabard

100% Polyester
S/M, L/XL, XXL/3XL
120 g/m²

Safe-Guard

FLUORESCENT ORANGE FLUORESCENT YELLOW

Ausweistasche vorne | Durchgehender Reißverschluss | Sicherheitsstreifen rundum und über den Schultern | Saumnähte Ton in Ton | EN ISO20471:2013 Klasse 2 | Der Hersteller gewährleistet die Reflektionseigenschaft gemäß EN-Norm für 25 Waschgänge!



SAFE-GUARD



RT211 | R211X

Motorist Safety Vest

100% Polyester
S/M, L/XL, XXL
120 g/m²

Safe-Guard

FLUORESCENT ORANGE FLUORESCENT YELLOW

Zertifiziert nach ISOEN20471:2013, Klasse 2 | Gestricktes Polyester | 50 mm breite, aufgenähte Sicherheitsbänder aus Reflektionsmaterial von 3M™ Scotchlite™ | Lässiger Schnitt für bequemes Tragen über der Kleidung | Saumnähte mit grauem Polyesterbesatz | Leicht zu verschließender Klettverschluss an der Vorderseite | Der Hersteller gewährleistet die Reflektionseigenschaft gemäß EN-Norm für 25 Waschgänge!



SAFE-GUARD



RT212J | R212J Junior High-Viz Tabard

100% Polyester

S/M (3-6 Jahre), L/XL (7-10 Jahre)

120 g/m²

Safe-Guard

FLUORESCENT YELLOW

Gewirktes Polyester | EN1150:1999 Spezifikation | Entspricht EG Richtlinie 89/686/EEC | Lässiger Schnitt für bequemes Tragen über der Kleidung | Saumnähte mit orangefarbenem Besatz | Elastische Seitenbänder mit verstellbarem Klettverschluss | 50 mm breite, aufgenähte Sicherheitsbänder aus Reflektionsmaterial | Der Hersteller gewährleistet die Reflektionseigenschaft gemäß EN-Norm für 25 Waschgänge!



SAFE-GUARD



RT213 | R213X Safety Vest Storage Bag

100% Polyester

26 x 33 cm

Safe-Guard

FLUORESCENT ORANGE

Passend für 4 x Artikel RT211 | Vorderseite aus durchsichtigem Kunststoff | Reißverschluss an der Rückseite und Tragegriff



SAFE-GUARD



RT21A | R021X Safety Hi-Viz Vest

100% Polyester

S/M, L/XL, XXL, 3XL

150 g/m²

Safe-Guard

FLUORESCENT ORANGE

FLUORESCENT YELLOW

Zertifiziert nach ISOEN20471:2013, Klasse 2 | Lässiger Schnitt für bequemes Tragen über der Kleidung | 50 mm breite, aufgenähte 3M Scotchlite™-Reflektions-Streifen auf Vorder- und Rückseite sowie Schultern | Saumnähte mit grauem Polyesterband | Drei Klettverschlüsse an der Vorderseite | Der Hersteller gewährleistet die Reflektionseigenschaft gemäß EN-Norm für 25 Waschgänge!



SAFE-GUARD



RT21J | R021J Junior Safety Hi-Viz Vest

100% Polyester

S (4-6 Jahre), M (7-9 Jahre), L (10-12 Jahre)

120 g/m²

Safe-Guard

FLUORESCENT ORANGE

FLUORESCENT YELLOW

EN1150:1999 Spezifikation | Entspricht EG Richtlinie 89/686/EEC | Bequemes Tragen über der Kleidung | Aufgenähte 3M Scotchlite™-Reflektorstreifen, 50 mm breit, auf Vorder- und Rückseite sowie Schultern | Klettverschluss an Vorderseite | Reflektionseigenschaft gemäß EN-Norm für zehn Waschgänge!



SAFE-GUARD



RT332 | R332X Reversible Soft Padded Safety Gilet

Außen + Füllung: 100% Polyester, Futter: 100% Nylon (Navy)

S, M, L, XL, XXL, 3XL, 4XL

220 g/m²

Safe-Guard

FLUORESCENT ORANGE/NAVY

FLUORESCENT YELLOW/NAVY

Außen: 100% Polyester-Twill/TPU Folie | Füllung: weicher Polyester | ISO EN20471:2013 Klasse 2, Orange entspricht auch RIS-3279-TOM | Aufgenähte Sicherheitsstreifen an Körper und Ärmeln | Kontrasteinsätze und Innenfutter (wendbar) in navy | Eingefasster, weicher Ärmelausschnitt und Saum | Reißverschluss-Taschen seitlich | Stehkragen | Aufhänger | Der Hersteller gewährleistet die Reflektionseigenschaft gemäß EN-Norm für 25 Waschgänge!



SAFE-GUARD



RT334F | R334F Women's High Viz Tabard

100% Polyester

XXS (6/32), XS (8/34), S (10/36), M (12/38), L (14/40), XL (16/42), XXL (18/44)

120 g/m²

Safe-Guard

FLUORESCENT PINK

FLUORESCENT YELLOW

PARAMEDIC GREEN

Reflektionsstreifen um den Körper | Femininer Schnitt, leicht figurbetont | Saumnähte Ton in Ton | Größenverstellbar durch Klettverschluss an Vorderseite | Etikett kann einfach abgerissen werden



SAFE-GUARD

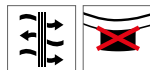

RT451 | R451X

Printable Safety Softshell Gilet

100% Polyester
S, M, L, XL, XXL, 3XL, 4XL
280 g/m²

Safe-Guard

FLUORESCENT ORANGE/BLACK **FLUORESCENT YELLOW/BLACK**

EN ISO 20471:2013+A1:2016, Fluorescent Orange: RIS-3279-TOM | Reißverschluss-Taschen seitlich | Leicht und warm | An Bund dunkle, schmutzunempfindliche Einsätze | Neutrales Etikett | Reflektions-eigenschaft gemäß EN-Norm für fünf Waschgänge!



BESTSELLER

printwear®



X111

Safety Vest EN ISO 20471

100% Polyester
One Size / XXL
120 g/m²

SIGNAL ORANGE **SIGNAL YELLOW**

Weitenvariabel durch Klettstreifen an der Vorderseite | Zwei reflektierende Streifen rundum | Zertifiziert nach EN ISO 20471:2013 +A1:2016 - Klasse 2 | H(Höhe): 164-194, B(Brust): 96-128 cm | Reflektions-eigenschaft gemäß EN-Norm für 25 Waschgänge!



BESTSELLER

printwear®



X111K

Kids' Safety Vest

100% Polyester
XS (120-140 cm), S (152-160 cm)
120 g/m²

SIGNAL ORANGE **SIGNAL YELLOW**

Wichtiger Helfer im Straßenverkehr | In handlicher Packtasche | Zwei reflektierende Streifen rundum | Zertifiziert nach EN1150 | Über der normalen Kleidung zu tragen | Reflektionseigenschaft gemäß EN-Norm für 25 Waschgänge!



BESTSELLER

printwear®



X217

Safety Vest EN ISO 20471

100% Polyester
M, XL, XXL
120 g/m²

SIGNAL ORANGE **SIGNAL YELLOW**

Zertifiziert nach EN ISO 20471:2013 + A1:2016 (M: Klasse 1 - XL/XXL: Klasse 2) | M: H(Höhe) 152-170 cm, B(Brustumfang) 118-123cm | XL: H(Höhe) 170-188 cm, B(Brustumfang) 123-129cm | XXL: H(Höhe) 188-206 cm, B(Brustumfang) 129-135cm | Reflektions-eigenschaft gemäß EN-Norm für 25 Waschgänge!



NEW

YOKO® HI-VIS



YK005 | HV005

Hi-Vis Two-Tone Bodywarmer

100% Polyester
S, M, L, XL, XXL, 3XL
190 g/m²

YOKO

HI-VIS YELLOW/NAVY **ORANGE/NAVY**

Entspricht ENISO20471:2013 Klasse 2 und Orange/Marineblau entspricht auch RIS-3279-TOM | Aus drei Schichten: Außenschicht: wasserdichter PU-beschichteter Oxford Polyester, Mittelschicht: Vliesgewebe und Innenschicht: Fleece-Futter für ein Maximum an Spritzwasserschutz, Tragekomfort und Wärme | Der marineblaue Saum sorgt für einen schönen Kontrast und hält sauber | Der Hersteller garantiert die Reflektionseigenschaften nach EN-Norm für 25 Waschgänge bis 40 °C



YOKO® HI-VIS



YK006 | HV006

Hi Vis Softshell Gilet

100% Polyester
S, M, L, XL, XXL, 3XL
345 g/m²

YOKO

HI-VIS ORANGE **HI-VIS ORANGE/NAVY**
HI-VIS YELLOW **HI-VIS YELLOW/NAVY**

Hochsichtbares Gelb, Gelb/Marineblau, Orange und Orange/Marineblau entsprechen EN ISO 20471:2013 Klasse 2 | Orange und Orange/Marineblau entsprechen GO/RT 3279 | 100 % wasserdichte Reißverschlüsse | Kontrastierendes Marineblau für Firmenlogos | Äußere Lage: 345 gsm, bis 8.000 mm wasserdichtes, versiegeltes Polyester | Mittlere Lage: Wasserdichtes TPU | Innere Lage: Microfleece

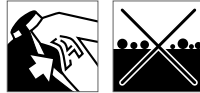

YK007 | HV007 **Hi Vis Kensington Hooded Gilet**

100% Polyester
S, M, L, XL, XXL, 3XL
340 g/m²

YOKO

HI-VIS ORANGE HI-VIS YELLOW NAVY

Gilet für Sicherheit, Komfort, Qualität und Style | Wasserdicht | Hi-Vis Yellow & Orange entsprechen EN ISO 20471:2013 Class 2; Orange entspricht auch GO/RT3279 für die Eisenbahnindustrie | Zwei 5 cm breite, V-förmige, reflektierende Bänder | Fleece-gefüllte Kapuze, Brusttasche und zwei Einschubtaschen



YK269 | HVJ269 **Hi Vis Tabard**

100% Polyester
S/M, L/XL, XXL/3XL
120 g/m²

YOKO

HI-VIS ORANGE HI-VIS YELLOW

Entspricht EN 1150:1999 | 10 cm elastischer Bereich und 10 cm Klettverschluss auf jeder Seite für hohe Verstellbarkeit an der Brust und bequemes Tragen | Zwei 5 cm breite Reflektions-Bänder um den Körper



YK801 | HVW801 **Multi-Functional Executive Waistcoat**

100% Polyester
S, M, L, XL, XXL, 3XL
125 g/m²

YOKO

| | |
|-------------------------------|----------------------|
| BLACK | HI-VIS ORANGE |
| HI-VIS ORANGE/BLACK | HI-VIS ORANGE/GREY |
| HI-VIS ORANGE/HI-VIS YELLOW | HI-VIS ORANGE/NAVY |
| HI-VIS ORANGE/ROYAL BLUE | HI-VIS YELLOW |
| HI-VIS YELLOW/BLACK | HI-VIS YELLOW/GREY |
| HI-VIS YELLOW/NAVY | HI-VIS YELLOW/PURPLE |
| HI-VIS YELLOW/ROYAL BLUE | LIME |
| NAVY | PARAMEDIC GREEN |
| PARAMEDIC GREEN/HI-VIS YELLOW | PINK |
| PURPLE | RED |
| RED/BLACK | RED/HI-VIS YELLOW |
| ROYAL BLUE | SAPPHIRE |
| SKY BLUE | WHITE |

High-Vis Yellow, Orange und Yellow/Orange entsprechen Norm EN ISO20471:2013 Klasse 2 | Reflektionseigenschaft gemäß EN-Norm für 25 Waschgänge!



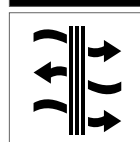
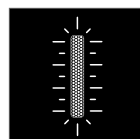

KX808 | KXEXQ

Mesh Multifunction Vest

100% Polyester

S, M, L, XL, XXL, 3XL, 4XL, 5XL

Korntex

SIGNAL ORANGE

SIGNAL YELLOW

Korntex® Executive Multifunktions-Warnweste | Zertifiziert nach EN ISO 20471:2013 + A1:2016 Klasse 1 | Atmungsaktiver Stoff oberhalb der Reflexstreifen, hochsichtbarer Stoff unterhalb der Reflexstreifen | Der Hersteller gewährleistet die Reflektionseigenschaft gemäß EN-Norm für 25 Waschgänge bei 40°C



KX802 | KXMF

Multi Functional Vest

100% Polyester

S, M, L, XL, XXL, 3XL, 4XL, 5XL, 6XL, 7XL

120 g/m²

Korntex

S, M, L, XL, XXL, 3XL, 4XL, 5XL, 6XL, 7XL

SIGNAL ORANGE

SIGNAL YELLOW

S, M, L, XL, XXL, 3XL, 4XL, 5XL

BLACK

BLUE

GREEN

LIME GREEN

MAGENTA

NAVY

PARAMEDIC GREEN

RED

SIGNAL YELLOW/BLUE

SIGNAL YELLOW/SIGNAL ORANGE

SKY BLUE

VIOLETT

WHITE

Gelb und Orange entsprechen der EN ISO 20471:2013 + A1:2016 | Der Hersteller gewährleistet die Reflektionseigenschaft gemäß EN-Norm für 25 Waschgänge bei 40 °C |



YK008F | HV008F
100% Polyester
S, M, L, XL, XXL, 3XL
280 g/m²

Reversible Fleece Bodywarmer

YOKO

HI-VIS ORANGE HI-VIS YELLOW

Entspricht Norm EN ISO20471:2013 Class 2 | Leichtgewichtiger, doppelseitiger High-Viz Fleece-Bodywarmer | Wasserdichtes Oxford PU-beschichtetes Polyester-Material | Durchgehender Reißverschluss bis zum Kinn | Zwei Handwärmertaschen | Reflektionseigenschaft gemäß EN-Norm für 25 Waschgänge!



YK1000 | HVW100ASFR
100% Polyester
S, M, L, XL, XXL, 3XL

Hi-Vis Anti-Static Flame Retardant Waistcoat

YOKO

HI-VIS ORANGE HI-VIS YELLOW

Entspricht EN ISO20471 Class 2 und EN 14116 Index 1 für Hitze- und Flammenschutz und EN 1149 für Antistatik | Reflektierenden Eigenschaften gemäß europäischen Normen für 25 Waschgänge bei 40 °C



YK102 | HVW102
100% Polyester
M, L, XL, XXL, 3XL
120 g/m²

Hi Vis 2 Bands Waistcoat

YOKO

HI-VIS ORANGE HI-VIS YELLOW

100 % Polyester mit Klettverschluss | Zwei 5 cm breite, reflektierende Bänder um das Hauptteil | Hi-Vis Yellow und Orange entsprechen EN ISO 20471:2013 Class 2



YK120 | HVW120
100% Polyester
M, L, XL, XXL, 3XL
110 g/m²

Hi Vis Top Cool Recycled Open Mesh Waistcoat

YOKO

HI-VIS ORANGE HI-VIS YELLOW

Entspricht dem American National Standard ANSI/ISEA 107-2004 und der europäischen EN ISO 20471:2013 Klasse 2 | Aus atmungsaktivem, leichtem, gestricktem Netzmaterial | Transportiert Schweiß bei Arbeitsumgebungen mit hoher Temperatur leicht nach außen | 5 cm breiter Reflektions-Streifen um den Körper und über jeder Schulter



YK180 | HVW180
100% Polyester
XS, S, M, L, XL, XXL
120 g/m²

Ladies Hi-Vis Executive Waistcoat

YOKO

HI-VIS ORANGE HI-VIS YELLOW

Atmungsaktives durchlässiges Mesh-Rückenteil und Teilgummibund für mehr Komfort | Reflektierende Paspelierung auf beiden Seiten mit verdecktem Taschenzugang | Zwei Innentaschen | Farblich abgestimmter Front-Reißverschluss | Entspricht EN ISO 20471:2013 Class 2 und ANSI/ISEA 107-2015 | Der Hersteller garantiert die reflektierenden Eigenschaften gemäß europäischen Normen für 25 Waschgänge bei 40 °C



YK259 | HVJ259
100% Polyester
Kinder, S/M, L/XL, XXL/3XL
120 g/m²

Hi-Vis Reflective Border Tabard

YOKO

| | | |
|-----------------|------|---------------|
| BLACK | GREY | HI-VIS ORANGE |
| HI-VIS YELLOW | LIME | NAVY |
| PARAMEDIC GREEN | PINK | PURPLE |
| RASPBERRY | RED | ROYAL BLUE |
| SAPPHIRE | SKY | WHITE |

Toll für Sportveranstaltungen, Outdoor-Aktivitäten und Werbung | Reflektierender, umlaufender Rand für hohe Sichtbarkeit | 10 cm Klettverschluss auf jeder Seite für hohe Verstellbarkeit an der Brust



YK100 | HVV100

High Visibility 2 Bands & Braces Waistcoat

100% Polyester

S, M, L, XL, XXL, 3XL, 4XL

125 g/m²

YOKO

S, M, L, XL, XXL, 3XL, 4XL

| HI-VIS ORANGE | HI-VIS YELLOW |
|------------------------------|-------------------------------|
| S, M, L, XL, XXL, 3XL | |
| BLACK | BLACK YOKE/HI-VIS YELLOW |
| LIME | LIME YOKE/HI-VIS YELLOW |
| MAROON | NAVY |
| NAVY YOKE/HI-VIS YELLOW | ORANGE YOKE/HI-VIS YELLOW |
| PARAMEDIC GREEN | PARAMEDIC GREEN/HI-VIS YELLOW |
| PINK | PURPLE |
| PURPLE YOKE/HI-VIS YELLOW | RASPBERRY |
| RASPBERRY YOKE/HI-VIS YELLOW | RED |
| RED YOKE/HI-VIS YELLOW | ROYAL BLUE |
| ROYAL YOKE/HI-VIS YELLOW | SAPPHIRE |
| SKY BLUE | WHITE |

High-Vis Yellow, Orange und Yellow/Orange entsprechen Norm EN ISO20471:2013 Klasse 2 | Black, Lime, Navy, Purple, Paramedic Green, Red, Raspberry, Royal Blue Yoke auf Hi-Vis Yellow entsprechen Norm EN ISO20471:2013 Klasse 1 | Reflektionseigenschaften gemäß EN-Norm für 25 Waschgänge!

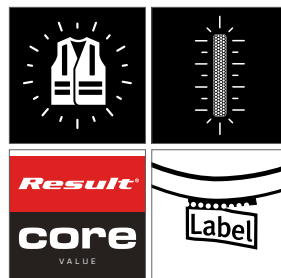

RT200 | R200X

CORE High Viz Vest

100% Polyester

XS, S/M, L/XL, XXL/3XL

120 g/m²

Safe-Guard

XS, S/M, L/XL, XXL/3XL

| | | |
|-----------|------------------|--------|
| BLACK | FLUORESCENT PINK | LIME |
| NAVY | PARAMEDIC GREEN | PURPLE |
| RASPBERRY | RED | ROYAL |
| SKY | WHITE | |

S/M, L/XL, XXL/3XL

| | |
|--------------------|--------------------|
| FLUORESCENT ORANGE | FLUORESCENT YELLOW |
|--------------------|--------------------|

Fluorescent Yellow + Fluorescent Orange: zertifiziert nach ISOEN20471:2013, Klasse 2 | Lässiger Schnitt für bequemes Tragen über der Kleidung | Saumnähte mit grauem Polyesterbesatz | Hinweis: Für größtmögliche Wirksamkeit sollte dieses Kleidungsstück gut befestigt getragen werden und in sauberem Zustand gehalten werden | Leichte, dunkle Schattierungen könnten auf einigen Kleidungsstücken sichtbar sein, stellen aber keine Minderung in der Qualität und den Produkteigenschaften dar. Nach der ersten Wäsche sollten diese nicht mehr sichtbar sein | Der Hersteller gewährleistet die Reflektionseigenschaft gemäß EN-Norm für fünf Waschgänge!



DK22075 | SA22075 **Worker Safety-Polo**

100% Polyester
M, L, XL, XXL
170 g/m²

Dickies

ORANGE SATURN YELLOW

Zertifiziert nach EN471, Klasse 2 | Piqué-Struktur | Je ein Leuchtstreifen auf jeder Schulter | Zwei 5 cm breite Leuchtstreifen um den Körper | Gerippter Polokragen mit 3-Knopfleiste | Geripptes Bündchen am Ärmel | Der Hersteller gewährleistet die Reflektionseigenschaft gemäß EN-Norm für 25 Waschgänge!



DK22076 | SA22076 **High Visible T/T Polo & Tape**

100% Polyester
S, M, L, XL, XXL, 3XL, 4XL
170 g/m²

Dickies

ORANGE/NAVY YELLOW/NAVY

Zwei Reflektions-Streifen (5 cm) um den Körper und über beide Schultern | Gerippter Polokragen mit Knopfleiste und drei Knöpfen | Ripp-Strick Ärmelbündchen | Kontrastfarbe Marine | Norm: EN ISO 20471:2013 Klasse 2, Orange- RIS-TOM 3279 Issü 1:2016



DK22080 | SA22080 **Worker Safety T-Shirt**

100% Polyester
S, M, L, XL, XXL
170 g/m²

Dickies

SATURN YELLOW

Zertifiziert nach EN471, Klasse 2 | Je ein Leuchtstreifen auf jeder Schulter | Zwei 5 cm breite Leuchtstreifen um den Körper | Der Hersteller gewährleistet die Reflektionseigenschaft gemäß EN-Norm für 25 Waschgänge!



DK22081 | SA22081 **Two Toned High Visible Tee**

100% Polyester
S, M, L, XL, XXL, 3XL, 4XL
170 g/m²

Dickies

ORANGE/NAVY YELLOW/NAVY

Gerippter Kragen | Reflektions-Streifen an Brust, Schulter und Bauch | Kontrastfarbe Marine | Norm: EN ISO 20471: 2013 Klasse 2, Orange- GO/RT 3279 Issü 8:2013



DK22082 | SA22082 **Long Sleeve Two Tone High Visible T**

100% Polyester
S, M, L, XL, XXL, 3XL, 4XL
310 g/m²

Dickies

ORANGE/NAVY YELLOW/NAVY

Gerippter Kragen | Reflektions-Streifen an Brust, Schulter und Bauch | Kontrastfarbe Marine | Norm: EN ISO 20471: 2013 Klasse 2, Orange- RIS-3279-TOM Issü 1:2016



DK22090 | SA22090 **High Visibility Safety Hooded Sweatshirt**

100% Polyester
S, M, L, XL, XXL
280 g/m²

Dickies

SATURN YELLOW

Zwei Reflektions-Streifen um den Körper herum (5 cm) | Befestigte Kapuze mit Kordelzug | Ein Reflektions-Streifen über jeder Schulter (5 cm) | Gestrickte Bündchen und Saum | Kängurutasche vorn | Überschnittene Schultern | Zertifiziert nach EN471, Klasse 2 | Der Hersteller gewährleistet die Reflektionseigenschaft gemäß EN-Norm für 25 Waschgänge!



DK22092 | SA22092 Two Tone High Visible Sweat

100% Polyester
S, M, L, XL, XXL, 3XL, 4XL
280 g/m²

Dickies

ORANGE/NAVY **YELLOW/NAVY**

Stehkragen | Reißverschluss-Kragen | Reflektions-Streifen an Brust/Schulter, Armen und Bauch | Seitentaschen mit Reißverschluss | Kontrastfarbe Marine | Norm: EN ISO 20471:2013 Klasse 3, Orange-GO/RT 3279 Issü 8:2013



DK22095 | SA22095 Two Tone High Visible Hoody

100% Polyester
S, M, L, XL, XXL, 3XL, 4XL
280 g/m²

Dickies

ORANGE/NAVY **YELLOW/NAVY**

Reflektions-Streifen an Brust, Schulter, Armen und Bauch | Kapuze mit Kordelzug | Känguru-Tasche vorne auf dem Bauch | Strickbündchen an Saum und Ärmelabschluss | Norm: EN ISO 20471:2013 Klasse 3, Orange-GO/RT 3279 Issü 8:2013



KX070 | KXPOLO Hi-Viz Polo Shirt Basic EN ISO 20471

100% Polyester
S, M, L, XL, XXL, 3XL, 4XL, 5XL
240 g/m²

Kortex

SIGNAL ORANGE **SIGNAL YELLOW**

Kortex® Hi-Viz Polo-Shirt | Zertifiziert nach EN ISO 20471:2013 + A1:2016 | Orange entspricht zudem der GO/RT 3279 | Knopfleiste mit drei Knöpfen | Zwei 5 cm breite Reflektions-Streifen um den Körper und über beide Schultern | Atmungsaktives, weiches Polyestermaterial | Der Hersteller gewährleistet die Reflektionseigenschaft gemäß EN-Norm für 25 Waschgänge bei 40 °C



KX071 | KXSHIRT Hi-Viz T-Shirt EN ISO 20471

100% Polyester
S, M, L, XL, XXL, 3XL, 4XL, 5XL
160 g/m²

Kortex

SIGNAL ORANGE **SIGNAL YELLOW**

Kortex® Hi-Viz T-Shirt | Zertifiziert nach EN ISO 20471:2013 + A1:2016 | Orange entspricht zudem der GO/RT 3279 | Zwei 5 cm breite Reflektions-Streifen um den Körper und über beide Schultern | Atmungsaktives, weiches Polyestermaterial | Der Hersteller gewährleistet die Reflektionseigenschaft gemäß EN-Norm für 25 Waschgänge bei 40 °C | Mit EAN Barcode ausgestattet | Einzeln in Polybeutel verpackt



KX072 | KXBR5 Hi-Viz Broken Reflective T-Shirt EN ISO 20471

100% Polyester
S, M, L, XL, XXL, 3XL, 4XL, 5XL
160 g/m²

Kortex

SIGNAL ORANGE **SIGNAL YELLOW**

Zertifiziert nach EN ISO 20471:2013 + A1:2016 | Orange entspricht zudem der GO/RT 3279 | Zwei 5 cm breite Broke-Reflektions-Streifen um den Körper und über beide Schultern | Atmungsaktives, weiches Polyestermaterial | Der Hersteller gewährleistet die Reflektionseigenschaft gemäß EN-Norm für 25 Waschgänge bei 40 °C | Mit EAN Barcode ausgestattet | Einzeln in Polybeutel verpackt



KX073 | KXBRP Hi-Viz Broken Reflective Polo Shirt EN ISO 20471

100% Polyester
S, M, L, XL, XXL, 3XL, 4XL, 5XL
240 g/m²

Kortex

SIGNAL ORANGE **SIGNAL YELLOW**

Kortex® Hi-Viz Polo-Shirt | Zertifiziert nach EN ISO 20471:2013 + A1:2016 | Orange entspricht zudem der GO/RT 3279 | 3-Knopfleiste | Zwei 5 cm breite Broke-Reflektions-Streifen um den Körper und über beide Schultern | Atmungsaktives, weiches Polyestermaterial | Der Hersteller gewährleistet die Reflektionseigenschaft gemäß EN-Norm für 25 Waschgänge bei 40 °C

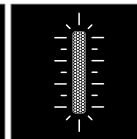

KX324 | KXSW

Sweatshirt

100% Polyester
S, M, L, XL, XXL, 3XL

Korntex

SIGNAL ORANGE

SIGNAL YELLOW

Korntex® Hi-Viz Sweatshirt | Zertifiziert nach EN ISO 20471:2013 + A1:2016, Klasse 3 | Zwei 5 cm breite Reflektions-Streifen um den Körper, die Arme und über beide Schultern | Rundhalsausschnitt und Bündchen grau abgesetzt und gerippt

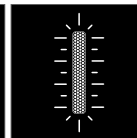

KX421 | KXHO

Hoody

100% Polyester
S, M, L, XL, XXL, 3XL

Korntex

SIGNAL ORANGE

SIGNAL YELLOW

Korntex® Hi-Vis Hoodie | Zertifiziert nach EN ISO 20471:2013 + A1:2016, Klasse 3 | Zwei 5 cm breite Reflektions-Streifen um den Körper, die Arme und über beide Schultern | Tunnelartige Bauchtasche (Kängerutasche) | Kapuze mit grauem Kordelzug | Bündchen grau abgesetzt und gerippt

HI-VIS (SHIRTS & SWEATS)



KX074 | KXPCSHIRT Blended fabric T-Shirt

55% Baumwolle / 45% Polyester

S, M, L, XL, XXL, 3XL, 4XL, 5XL

180 g/m²

Korntex

SIGNAL ORANGE

SIGNAL YELLOW

Korntex® Hi-Viz PolyCotton T-Shirt | Zertifiziert nach EN ISO 20471:2013 + A1:2016 | Orange entspricht zudem der GO/RT 3279 | Hochwertiger Piqué-Stoff | Zwei 5 cm breite Reflexstreifen um den Körper | Zwei 5 cm breite Reflexstreifen über der Schulter | Atmungsaktives, weiches Polyester material an der Außenseite, Baumwolle an der Innenseite | Der Hersteller gewährleistet die Reflektionseigenschaft gemäß EN-Norm für 25 Waschgänge bei 40°C | Mit EAN Barcode ausgestattet | Einzeln in Polybeutel verpackt



NEW



KX075 | KXPCPOLO Blended fabric Poloshirt

55% Baumwolle / 45% Polyester

S, M, L, XL, XXL, 3XL, 4XL, 5XL

180 g/m²

Korntex

SIGNAL ORANGE

SIGNAL YELLOW

Korntex® Hi-Viz PolyCotton Polo | Zertifiziert nach EN ISO 20471:2013 + A1:2016 | Orange entspricht zudem der GO/RT 3279 | Hochwertiger Piqué-Stoff | Zwei 5 cm breite Reflexstreifen um den Körper | Zwei 5 cm breite Reflexstreifen über der Schulter | Atmungsaktives, weiches Polyester material an der Außenseite, Baumwolle an der Innenseite | Der Hersteller gewährleistet die Reflektionseigenschaft gemäß EN-Norm für 25 Waschgänge bei 40°C | Mit EAN Barcode ausgestattet | Einzeln in Polybeutel verpackt





LP01721 | 01721 **Mercure Pro T-Shirt**
100% Polyester
S, M, L, XL, XXL, 3XL, 4XL, 5XL
150 g/m² SOL'S ProWear

Rundhals-T-Shirt | Je zwei reflektierende Längs- und Querstreifen

SOL'S
the fair spirit



LP01722 | 01722 **Signal Pro Polo Shirt**
100% Polyester
S, M, L, XL, XXL, 3XL, 4XL, 5XL
150 g/m² SOL'S ProWear

Kurzarm-Poloshirt | Kragen aus Feinripp 1x1 | Knopfleiste mit drei Knöpfen | Je zwei reflektierende Längs- und Querstreifen

SOL'S
the fair spirit



RG176 | TRS176 **Hi-Vis Polo**
100% Polyester
S, M, L, XL, XXL, 3XL
150 g/m² Regatta Tactical

100% schnell trocknendes Polyester-Piqué-Gewebe | Entspricht EN ISO 20471:2013+A1:2016 Klasse 1 | Ripp-Strick-Stehkragen | Eine Brusttasche | Knopfleiste mit drei Knöpfen | Die orange Farbgebung entspricht RIS-3279/TOM

REGATTA
PROFESSIONAL



RG1890 | TRS189 **Hi-Vis Pro Polo**
100% Polyester
S, M, L, XL, XXL, 3XL
White, Coloured 150 g/m² Regatta High Visibility

100% schnell trocknendes Polyester-Piqué-Gewebe | Natürliche Feuchtigkeitsableitung | Entspricht EN20471 Klasse 2 | Farbton orange entspricht RIS-3279/TOM | Gerippte Kragen- und Ärmelbündchen | Reißverschluss am Hals

REGATTA
PROFESSIONAL

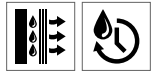

RG4710 | TRA471 **Hi-Vis Pro FZ Extol Stretch Hoodie Jacket**
100% Polyester
S, M, L, XL, XXL, 3XL
240 g/m² Regatta High Visibility

100%-Polyestergewebe mit angerauter Innenseite | Kapuze mit Jersey-Futter | Gelb entspricht EN20471 Klasse 2 | Farbton orange entspricht RIS-3279/TOM | Eine Brusttasche mit Reißverschluss | Gerippte Ärmel- und Saumbündchen | Zwei Taschen unten | Feste Kapuze mit Gummizug

REGATTA
PROFESSIONAL



RG4720 | TRA472 **Hi-Vis Pro Overhead Extol Stretch Hoodie**
100% Polyester
S, M, L, XL, XXL, 3XL
White, Coloured 240 g/m² Regatta High Visibility

100%-Polyestergewebe mit angerauter Innenseite | Kapuze mit Jersey-Futter | Entspricht EN 343 Klasse 3:2 | Entspricht EN20471 Klasse 2 | Farbton orange entspricht RIS-3279/TOM | Halblanger Reißverschluss mit Innen-Reißverschluss- und Kinnschutz | Feste Kapuze mit Kordelzugverstellung | Zwei Taschen unten | Gerippte Ärmel- und Saumbündchen

REGATTA
PROFESSIONAL





SAFE-GUARD



RT210 | R210X

Lightweight Safety Jacket

100% Polyester
S, M, L, XL, XXL, 3XL
120 g/m²

Safe-Guard

FLUORESCENT ORANGE FLUORESCENT YELLOW

Zertifiziert nach ISOEN20471:2013, Klasse 3 | Gestricktes Polyester | 50 mm breite, aufgenähte Sicherheitsbänder mit Reflektionsmaterial | Lässiger Schnitt für bequemes Tragen über der Kleidung | Saumnähte mit grauem Polyesterbesatz | Leicht zu verschließender Klettverschluss an der Vorderseite | Zwei geräumige Vordertaschen mit Zickzacknaht an Belastungspunkten | Entspricht EG Richtlinie 89/686/EEC | Der Hersteller gewährleistet die Reflektionseigenschaft gemäß EN-Norm für 25 Waschgänge!



YOKO. HI-VIS



YK05 | HVK05

Hi Vis Pull-Over Hoodie

100% Polyester
S, M, L, XL, XXL, 3XL
280 g/m²

YOKO

| | |
|--------------------|---------------|
| BLACK | HI-VIS ORANGE |
| HI-VIS ORANGE/NAVY | HI-VIS YELLOW |
| HI-VIS YELLOW/NAVY | NAVY |

Entspricht EN ISO20471 Klasse 3 | Hergestellt aus fusselfreiem, weichem, gestricktem Single-Jersey-Polyestergewebe | Zwei 5 cm breite Reflektions-Streifen um Körper, Arme und einer über jeder Schulter | Angesetzte Kapuze mit Kordelzug | Nackenband für zusätzlichen Komfort | Abgesenkte Schulter | Gestrickte Ripp-Bündchen | Kängurutasche an der Vorderseite | Durchgehend Doppelnähte | Der Hersteller gewährleistet die Reflektionseigenschaft gemäß EN-Norm für 25 Waschgänge!



YOKO. HI-VIS



YK07 | HVK07

Hi Vis Zip Hoodie

100% Polyester
S, M, L, XL, XXL, 3XL
280 g/m²

YOKO

| | |
|---------------|--------------------|
| BLACK | HI-VIS ORANGE |
| HI-VIS YELLOW | HI-VIS YELLOW/NAVY |
| NAVY | ORANGE/NAVY |

Entspricht EN ISO20471 Klasse 3 | Hergestellt aus fusselfreiem, weichem, gestricktem Single-Jersey-Polyestergewebe | Zwei 5 cm breite Reflektions-Streifen um Körper, Arme und einer über jeder Schulter | Kapuze mit Kordelzug | Front-Reißverschluss | Abgesenkte Schulter | Gestrickte Ripp-Bündchen | Zwei Handwärmertaschen | Durchgehend Doppelnähte | Der Hersteller gewährleistet die Reflektionseigenschaft gemäß EN-Norm für 25 Waschgänge!



YOKO. HI-VIS



YK210 | HVJ210

Two Band & Brace Hi Vis Polo Shirt

100% Polyester
S, M, L, XL, XXL, 3XL, 4XL, 5XL, 6XL
210 g/m²

YOKO

S, M, L, XL, XXL, 3XL, 4XL, 5XL, 6XL
HI-VIS ORANGE HI-VIS YELLOW
S, M, L, XL, XXL, 3XL, 4XL, 5XL
BLACK NAVY

Entspricht EN ISO 20471:2013 Klasse 2 | Orange entspricht auch GO/RT 3279 | Zwei 5 cm breite Reflektions-Streifen von 3M um den Körper und einer über jeder Schulter | Kragen und Bündchen gestrickt und in kontrastierendem Marineblau | 3-Knopf-leiste | Zwillingsnadelstich | Einzeln verpackt



YOKO. HI-VIS

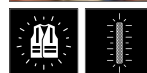

YK310 | HVJ310

Hi-Vis Long Sleeve Polo

100% Polyester
S, M, L, XL, XXL, 3XL, 4XL, 5XL, 6XL

YOKO

HI-VIS ORANGE HI-VIS YELLOW

Entspricht EN ISO20471:2013 Class 3, die Farbe Orange entspricht darüber hinaus GO/RT 3279 | Zwei 5 cm breite Reflektions-Streifen um den Körper, die Arme sowie über beide Schultern | Marineblau gestrickter Ripp-Kragen und -bündchen | 3-Knopf-leiste | Doppelnähte | Der Hersteller garantiert die reflektierenden Eigenschaften gemäß europäischen Normen für 25 Waschgänge bei 40 °C



YOKO. HI-VIS



YK410 | HVJ410

Two Band & Brace Hi Vis T-Shirt

100% Polyester
S, M, L, XL, XXL, 3XL, 4XL, 5XL, 6XL
160 g/m²

YOKO

BLACK HI-VIS ORANGE HI-VIS YELLOW
NAVY

Entspricht EN ISO 20471:2013 Klasse 2 | Orange entspricht auch GO/RT 3279 | Zwei 5 cm breite Reflektions-Streifen um den Körper und einer über jeder Schulter | Aus weichem Polyestermaterial für komfortables Tragen | Kragen und Bündchen aus weichem Ripp-Strick in gleicher Farbe | Einzeln verpackt



YK420 | HVJ420 **Hi Vis Long Sleeve T-Shirt**

100% Polyester
S, M, L, XL, XXL, 3XL
200 g/m²

YOKO

HI-VIS ORANGE HI-VIS YELLOW

Entspricht EN ISO 20471:2013 Class 3 | Orange entspricht ebenfalls GO/RT 3279 | Zwei 5 cm breite reflektierende Bänder um das Hauptteil und jeweils ein Band über den Schultern | Weiches Polyester für ein angenehmes Tragegefühl | Kragen und Ärmelbündchen in gleicher Farbe rippgestrickt | Individuell verpackt



YK510 | HVJ510 **High Visibility Sweatshirt**

100% Polyester
S, M, L, XL, XXL, 3XL
280 g/m²

YOKO

BLACK HI-VIS ORANGE HI-VIS YELLOW NAVY

Entspricht Norm: EN ISO20471:2013 Klasse 3 | Farbe Orange entspricht GO/RT3279 | Futter aus Polyester-Strick-Jersey | 5 cm breite Reflektions-Streifen um Körper, Arme und jeweils über beide Schultern | Nackenband für höheren Tragekomfort | Angesetzte Ärmel und Rundhalsausschnitt | Doppelnähte | Hals, Ärmel-Bündchen und Bund gerippt | Der Hersteller gewährleistet die Reflektions-eigenschaft gemäß EN-Norm für 25 Waschgänge!



YK910 | HVJ910 **Hi Vis Top Cool Super Light V-Neck T-Shirt**

100% Polyester
S, M, L, XL, XXL, 3XL
130 g/m²

YOKO

BLACK HI-VIS ORANGE HI-VIS ORANGE/NAVY
HI-VIS YELLOW HI-VIS YELLOW/NAVY NAVY

V-Kragen-T-Shirt in Warnfarbe aus atmungsaktivem Netzstoff | Aus neu entwickeltem, superleichten Netzstoffgewebe und Netzstoff-Reflektions-Streifen für maximale Atmungsaktivität | Für einen kühlen und angenehmen Tragekomfort | Normale Passform | Weicher, gerippter Strick-Kragen und weiche, gerippte Strick-Bündchen in passender Farbe | Einzeln verpackt | Schnell trocknend | Entspricht EN ISO 20471:2013 Klasse 2 | Orange entspricht zudem GO/RT 3279 | Der Hersteller gewährleistet die Reflektionseigenschaft gemäß EN-Norm für 25 Waschgänge!



YKK06 | HVK06 **Hi Vis 1/4 Zip Sweatshirt**

100% Polyester
S, M, L, XL, XXL, 3XL
280 g/m²

YOKO

HI-VIS ORANGE HI-VIS YELLOW

Entspricht EN ISO 20471:2013 Klasse 3 | Orange entspricht auch GO/RT 3279 | Zwei 5 cm breite Reflektions-Streifen um den Körper, die Arme und über beide Schultern | Antipilling-Fleece mit warmem Jersey-Futter | Gefütterter, stoffgleicher Stehkragen | Farblich passender Reißverschluss-Kragen | Bündchen und Taillenbund gerippt | Zwillingsnadelstich auf dem gesamten Kleidungsstück

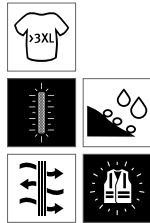

DK2007 | SA2007 **High Visible Softshell Jacket**

100% Polyester
S, M, L, XL, XXL, 3XL, 4XL
300 g/m²

Dickies

ORANGE/NAVY | YELLOW/NAVY

Gewebe wasserdicht bis 3000mm und atmungsaktiv bis 800mvp | Wasserdichter Reißverschluss | Einstellbarer Bund | Verstellbarer Kordelzug im Rückenteil



DK22045 | SA22045 **High Visibility Motorway Safety Jacket**

100% Polyester
S, M, L, XL, XXL, 3XL, 4XL
180 g/m²

Dickies

SATURN YELLOW

Wasserfest mit gesteppten und geschweißten Nähten | Zertifiziert nach EN 471 Klasse 3 und EN343 Klasse 3 | Zwei äußere Taschen mit Patten | Verdeckte Strick-Bündchen | Kapuze unter Kragen versteckt | 2-Wege-Kunststoff-Reißverschluss | Durchgehende Windpatte | 300D Polyurethan beschichtetes Polyester | Reflektionseigenschaft gemäß EN-Norm für 25 Waschgänge!



DK30015 | SA30015 **Industry Hi-Vis Jacket EN20471**

65% Polyester / 35% Baumwolle
S, M, L, XL, XXL, 3XL, 4XL
245 g/m²

Dickies

ORANGE/NAVY | YELLOW/NAVY

EN ISO 20471:2013 Class 2 | Orange: GO/RT 3279 Issue 8:2013 | Durchgehende Windschutzpatte | Zwei Seitentaschen | Mobiltelefonfalte | Dehnfalten im Rückenbereich | YKK Marken-Reißverschluss | Zusätzliche Verstärkung durch verriegelte Belastungspunkte | Weitenregulierbare Ärmelbündchen | Weitenregulierbare Taille



DK30035 | SA30035 **High Visibility Industry Trousers EN20471**

65% Polyester / 35% Baumwolle
Standardgrößen: 44, 46, 48, 50, 52, 54, 56, 58, 60, 62, 64 /
Schlanke Größen: 90, 94, 98, 102, 106, 110 /
Untersetzte Größen: 24, 25, 26, 27, 28, 29
245 g/m²

Dickies

ORANGE/NAVY | YELLOW/NAVY

EN ISO 20471:2013 Klasse 2 | Orange: GO/RT 3279:2013 | Verdeckter Elastikbund | Hammerschlaufe | Kniepolstertaschen | Zwei Seitentaschen | Zwei Gesäßtaschen | Zwei Cargotaschen | Mobiltelefonfalte | Zollstocktasche | YKK Marken-Reißverschluss | Zusätzliche Verstärkung durch verriegelte Belastungspunkte

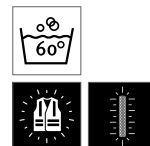

DK30045 | SA30045 **Industry Hi-Vis Bib and Brace EN20471**

65% Polyester / 35% Baumwolle
Standardgrößen: 44, 46, 48, 50, 52, 54, 56, 58, 60, 62, 64 /
Schlanke Größen: 90, 94, 98, 102, 106, 110 / Untersetzte Größen: 24, 25, 26, 27, 28, 29
245 g/m²

Dickies

ORANGE/NAVY | YELLOW/NAVY

EN ISO 20471:2013 Klasse 2 | Orange: GO/RT 3279:2013 | Elastischer Bund im Rücken | Hammerschlaufe | Kniepolstertaschen | Zwei seitliche Taschen | Zwei Gesäßtaschen | Zwei Cargotaschen | Mobiltelefonfalte | Weitenregulierbare Taille | Zollstocktasche | YKK Marken-Reißverschluss | Zusätzliche Verstärkung durch verriegelte Belastungspunkte

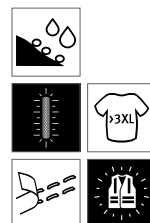

DK7005 | SA7005 **High Visible Two Tone Pilot**

100% Polyester
M, L, XL, XXL, 3XL, 4XL

Dickies

ORANGE/NAVY | YELLOW/NAVY

Wasserdicht mit geschweißten Nähten | Zwei eingesetzte Taschen | Befestigte Kapuze mit Kordelzug | 2-Wege-Reißverschluss | Durchgehende Sturmklappe mit Druckknöpfen | Gelb: EN471:2003 + A1:2007 Klasse 3 Stufe 2, Orange: EN ISO 20471:2013 Klasse 3, Orange: GO/RT 3279 Iss 8:2013, EN343:2003 + A1:2007 Klasse 3 Stufe 1

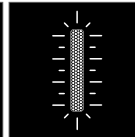

KX804 | KXRJ

Premium Hi-Viz Rain-Jacket

100% Polyester
S, M, L, XL, XXL, 3XL

Korntex

SIGNAL ORANGE

SIGNAL YELLOW

Korntex® Premium Hi-Viz Regenjacke | Zertifiziert nach EN ISO 20471:2013 + A1:2016, Klasse 3 und EN 343 | Orange entspricht zudem der GO/RT 3279 | Zwei 5 cm breite Reflektions-Streifen um den Körper, Ärmel sowie über beide Schultern | Reißverschluss mit durchgehender Windpatte | Zwei verdeckte Taschen mit seitlichem Eingriff und Reißverschluss | Brusttasche mit Klettverschluss | Kapuze im Kragen verstaubar | Innenliegendes Ärmelbündchen | Außen: Polyester Oxford / Futter: Polyester Stepp

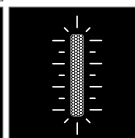

KX807 | KXSSHJ

Hi-Viz Softshelljacket

100% Polyester
S, M, L, XL, XXL, 3XL

Korntex

SIGNAL ORANGE

SIGNAL YELLOW

Korntex® Hochsichtbarkeits-Softshelljacke | Zertifiziert nach EN ISO 20471:2013 + A1:2016 | Orange entspricht zudem der GO/RT 3279 | Der Hersteller gewährleistet die Reflektionseigenschaft gemäß EN-Norm für 25 Waschgänge bei 40°C | Zwei 5 cm breite Reflexstreifen um den Körper | Zwei 5 cm breite Reflexstreifen über der Schulter | Winddicht mit wärmeisulierendem Fleece-Innenfutter | Zwei Seitentaschen | Eine Brusttasche mit Reißverschluss | Mit EAN Barcode ausgestattet | Gebrauchsanweisung in den 24 Amtssprachen der EU | Einzeln in Polybeutel verpackt



KX508 | KXLWJ

Light Weight Hi-Viz Jacket EN ISO 20471 Class 3

100% Polyester
S, M, L, XL, XXL, 3XL
120 g/m²

Kortex

SIGNAL ORANGE **SIGNAL YELLOW**

Zertifiziert nach EN ISO 20471:2013 + A1:2016, Klasse 3 | Orange entspricht zudem der GO/RT 3279 | Verschließbar mit zwei Klettverschlüssen | Zwei Reflektions-Streifen quer über der Schulter und auf jedem Ärmel | Reflektionseigenschaft gemäß EN-Norm für 25 Waschgänge bei 40 °C | Gebrauchsanweisung in den 24 Amtssprachen der EU



KX800 | KXFJ

Hi-Viz Fleece-Jacket

100% Polyester
S, M, L, XL, XXL, 3XL
260 g/m²

Kortex

SIGNAL ORANGE **SIGNAL YELLOW**

Kortex® Hi-Vis Fleecejacke | Zertifiziert nach EN ISO 20471:2013 + A1:2016, Klasse 3 | Orange entspricht zudem der GO/RT 3279 | Zwei 5 cm breite Reflektions-Streifen um den Körper, Ärmel sowie über beide Schultern | Stoffgleiche, elastische Bündchen

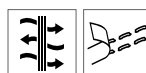

RG3140 | TRA314

Hi-Vis Pro Bomber Jacket

100% Polyester
S, M, L, XL, XXL, 3XL
200 g/m²

Regatta High Visibility

ORANGE/NAVY

YELLOW/NAVY

Wasserdichtes und atmungsaktives Isotex 10000 100%-Polyester 300 D Material | Entspricht EN 343 Klasse 3:2 | Winddichtes Material | Thermo-Guard-Wärmeschutz | Verschweißte Nähte | Gelb entspricht EN20471 Klasse 3 TBC | Farbton orange entspricht RIS-3279/TOM | Front-Reißverschluss Mitte Kinnschutz innen | Zwei Reißverschluss-Taschen | Gerippte Ärmel- und Saumbündchen | Zwei aufgesetzte Brusttaschen | Versteckte Kapuze mit Verstellmöglichkeit

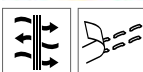

RG316 | TRA316

Hi-Vis Overhead Bomber Jacket

100% Polyester
S, M, L, XL, XXL, 3XL
260 g/m²

Regatta Tactical

ORANGE/GREY **YELLOW/GREY**

Wasserdichtes und atmungsaktives Isotex 10000 | 100 % Polyester Oxford 300D Gewebe | Entspricht EN ISO 20471:2013 + A1:2016 Klasse 2 | Entspricht EN343 Klasse 3:2 | Winddichtes Gewebe | Farbton orange entspricht auch RIS-3279/TOM | Thermo-Guard-Wärmeschutz | Verschweißte Nähte | Seitlicher Reißverschluss für einfaches Anziehen über Kopf | Zwei aufgesetzte Taschen



RG340 | TRA340

Hi-Vis Parka Jacket

100% Polyester
S, M, L, XL, XXL, 3XL
260 g/m²

Regatta Tactical

ORANGE/GREY **YELLOW/GREY**

Wasserdichtes und atmungsaktives Isotex 10000 100% Polyester Oxford 300D Gewebe | Entspricht EN343 Klasse 3:2 | Farbton orange entspricht auch RIS-3279/TOM | Front-Reißverschluss mit Kinnschutz | Winddichtes Gewebe | Verschweißte Nähte | Verstellbare Bündchen | Entspricht EN ISO 20471:2013 + A1:2016 Klasse 2 | Fleece gefütterte Rückenpartie | Eine Brusttasche mit Reißverschluss | Zwei aufgesetzte Reißverschluss-Taschen | Fest angebrachte funktionale Kapuze mit Verstellmöglichkeiten | Verstellbarer Gummizugsaum

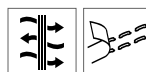

RG341 | TRA341

Hi-Vis Pro Insulated Jacket

100% Polyester
S, M, L, XL, XXL, 3XL
200 g/m²

Regatta High Visibility

ORANGE/NAVY

YELLOW/NAVY

Wasserdichtes und atmungsaktives Isotex 10000 100%-Polyester 300 D Material | Entspricht EN 343 Klasse 3:3 | Winddichtes Material | Thermo-Guard-Wärmeschutz | Verschweißte Nähte | Gelb entspricht EN20471 Klasse 3 TBC | Farbton orange entspricht RIS-3279/TOM | Versteckte Kapuze mit Verstellmöglichkeit | Zwei Reißverschluss-Taschen | Innen-Sturmklappe mit Kinnschutz



RG377R | TRJ377R **Hi-Vis Trousers**

80% Polyester / 20% Baumwolle

Bundweite: 30, 32, 34, 36, 38, 40 Inch / Länge: 31 (normal)

245 g/m²

Regatta Tactical

ORANGE/GREY

YELLOW/GREY

Strapazierfähiges Polyester-/Baumwolltwill | Entspricht EN ISO 20471:2013+A1:2016 Klasse 1 | Cordura®-Gewebe-Kniepolstertaschen mit Öffnung unten | Verstärkte Säume mit Dreifach-Nähten | Multifunktionale Werkzeug- und Handytaschen an den Beinen | Zwei Vordertaschen | Zwei hintere Taschen | Geformter hoher Rückenbund für mehr Komfort | Innenbund mit rutschfestem Aufdruck | Gürtelschlaufen | D-Ring-Befestigung | Verstärkter Saumabschluss | Kompatibel mit Tactical | Threads Knieschoner



RG4730 | TRA473 **Hi-Vis Extol Stretch F/Z Jacket**

100% Polyester

S, M, L, XL, XXL, 3XL

240 g/m²

Regatta Tactical

ORANGE/GREY

YELLOW/GREY

100% aufgerautes Polyester Extol-Stretchgewebe | Entspricht EN ISO 20471:2013 +A1:2016 Klasse 2 | Farbton orange entspricht RIS-3279/TOM | Front-Reißverschluss mit Kinnschutz | Zwei aufgesetzte Reißverschluss-Taschen | Verstellbarer Gummizugsaum



RG497 | TRW497 **Hi-Vis Pro Packaway Jacket**

100% Polyester

S, M, L, XL, XXL, 3XL

140 g/m²

Regatta High Visibility

ORANGE

YELLOW

Wasserdichtes Hydrafort 100%-Polyester-Material | Winddichtes Material | Verschweißte Nähte | Gelb entspricht EN20471 Klasse 3 | Farbton orange entspricht RIS-3279/TOM | Feste Kapuze mit Verstellmöglichkeit | Zwei Taschen unten | Verstaubar in eigene separate Tasche mit Aufhängeschlaufe | EN343 Klasse 3:2



RG498 | TRW498 **Hi-Vis Pro Packaway Trousers**

100% Polyester

S, M, L, XL, XXL, 3XL

140 g/m²

Regatta High Visibility

ORANGE

YELLOW

Wasserdichtes Hydrafort 100%-Polyester-Material | Winddichtes Material | Verschweißte Nähte | Gelb entspricht EN20471 Klasse 2 | Farbton orange entspricht RIS-3279/TOM | Verstaubar in eigene separate Tasche mit Aufhängeschlaufe | Schneller Zugriff durch Hüfttaschen | Verstellbarer Saum mit Druckknöpfen | EN343 Klasse 3:2



RG5050 | TRW505 **Hi-Vis Pro Over Trousers**

100% Polyester

S, M, L, XL, XXL, 3XL

145 g/m²

Regatta High Visibility

ORANGE/NAVY

YELLOW/NAVY

Wasserdichtes und atmungsaktives Isotex 10000 beschichtetes Polyester-Material | Entspricht EN 343 Klasse 3:3 | Winddichtes Material | Verschweißte Nähte | Gelb entspricht EN20471 Klasse 1 | Farbton orange entspricht RIS-3279/TOM | Druckknöpfe im Saum | Elastischer Taillenbund



RG525 | TRF525 **Hi-Vis Pro Fleece Jacket**

100% Polyester

S, M, L, XL, XXL, 3XL

White, Coloured 250 g/m²

Regatta High Visibility

ORANGE/NAVY

YELLOW/NAVY

250 g/m² Antipilling-Symmetry-Fleece | entspricht EN20471 Klasse 2 | Farbton orange entspricht RIS-3279/TOM | Front-Reißverschluss mit Kinnschutz innen | Zwei Reißverschluss-Taschen | Gerippte Ärmel- und Saumbündchen



RG625 | TRA625

Hi-Vis Pro Softshell Jacket

100% Polyester
S, M, L, XL, XXL, 3XL
310 g/m²

Regatta High Visibility

ORANGE/NAVY

YELLOW/NAVY

Wasserdichtes und atmungsaktives Softshell XPT-3-Lagen-Membrangewebe mit angerauter Innenseite | Gelb entspricht EN20471 Klasse 2 | Farbton orange entspricht RIS-3279/TOM | 2 Taschen unten mit Reißverschluss | Verstellbarer Gummizug im Saum | Reißverschluss, volle Länge, mit Innen-Reißverschluss- und Kinnschutz | 1 Brusttasche



SAFE-GUARD



RT117 | R117X

High-Viz Soft Shell Jacket

100% Polyester, Mittelschicht: 100% Polyurethan
S, M, L, XL, XXL, 3XL
310 g/m²

Safe-Guard

FLUORESCENT ORANGE

FLUORESCENT YELLOW

Zertifiziert nach ISOEN20471:2013, Klasse 2 | 3-lagiger, wasserdichter Verbundstoff (310 g/m²) | Außenschicht: 100% Polyester | Mittelschicht: 5.000 mm wasserdicht, 3.000 g/m²/24h atmungsaktive und winddichte thermoplastische Polyurethan-Membran | Innenschicht: Microfleece | Futter: 100% Polyester Taffeta an oberer Rückseite | Weiches, dehnfähiges Material | Längere Rückseite | Innere Windbremse bis zum Kragen und Oberkörper | Durchgehender Reißverschluss | Zwei Seitentaschen und eine Brusttasche mit Reißverschluss, zwei Innentaschen und eine Handy-Innentasche | Saum mit verstellbarem Kordelzug | Reflektionseigenschaft gemäß EN-Norm für zehn Waschgänge



SAFE-GUARD



RT18 | R018X

Safety Jacket

100% Polyester
S, M, L, XL, XXL, 3XL

Safe-Guard

FLUORESCENT ORANGE

FLUORESCENT YELLOW

Zertifiziert nach ISOEN20471:2013, Klasse 3 | Wind- und wasserdicht (3.000 mm) | Außenseite: Polyester Oxford mit PU-Beschichtung | Wärmeschutz: 160 g/m² Polyesterwattierung | Futter: 190T Polyester | Vollversiegelte Nähte | Nahtloser Schulterbereich für optimale Wasserableitung | Verdeckte Kapuze im Kragen | Veredelungszugang: Reißverschluss am rückseitigen Saum | Reflektionseigenschaft gemäß EN-Norm für 25 Waschgänge!



SAFE-GUARD



RT216 | R216X

High Viz Waterproof Suit

100% Polyester
XS, S, M, L, XL, XXL, 3XL, 4XL
210 g/m²

Safe-Guard

FLUORESCENT YELLOW

Wind- und wasserdicht 2.000mm | Stormdri 2000 | PVC beschichtet | Jacke: Windschutzleiste mit Druckknopf | Verdeckter, robuster Reißverschluss | Saum mit verstellbarem Kordelzug | Integrierte Kapuze mit Kordelzug | Seitliche Fronttaschen mit Abdeckung | Elastische Ärmelbündchen | Versiegelte Nähte | Netzfutter im Rücken für bessere Belüftung | Reflektierende Sicherheitsstreifen | Hose: seitliche Eingrifftaschen | Elastischer Bund | Reflektionsstreifen



SAFE-GUARD



RT217X | R217X

High Viz Winter Blouson

100% Polyester
S, M, L, XL, XXL, 3XL

Safe-Guard

FLUORESCENT ORANGE

FLUORESCENT YELLOW

Zertifiziert nach EN ISO20471:2013, Klasse 3 | Versiegelte Nähte | Verdeckte Kapuze mit Kordel | Robuster Reißverschluss vorne | Windschutzleiste mit Druckknöpfen | Eine Innentasche rechts, zwei Seitentaschen mit Druckknöpfen | 50 mm Reflektion-Streifen | Wattiertes Steppfutter | Außen: 300D Polyurethan beschichtetes Oxford Polyester / Innen: Polyester Wattierung / Futter: 100% gesteppte Polyester Wattierung | Reflektionseigenschaft gemäß EN-Norm für fünf Waschgänge



SAFE-GUARD



RT218X | R218X

Hi Viz Motorway Coat

100% Polyester
S, M, L, XL, XXL, 3XL

Safe-Guard

FLUORESCENT ORANGE

FLUORESCENT YELLOW

Zertifiziert nach EN ISO20471:2013 Klasse 3 | Versiegelte Nähte | Verborgene Kapuze mit Kordelzug | Stabiler 2-Wege-Reißverschluss vorne mit Windblende | Zwei große Außentaschen mit Druckknöpfen | Eine Innentasche | 50 mm Reflektions-Streifen | Für größtmögliche Sicherheit sollte dieses Kleidungsstück gut befestigt und in sauberem Zustand getragen werden | Außen: 300D Polyurethan beschichtetes Oxford Polyester / Innen: Polyester Wattierung / Futter: 100% gesteppte Polyester Wattierung | Der Hersteller gewährleistet die Reflektionseigenschaft gemäß EN-Norm für fünf Waschgänge!



SAFE-GUARD



RT22 | R022X

Safety Hi-Viz Trouser

100% Polyester
S/M, L/XL, XXL

Safe-Guard

FLUORESCENT ORANGE

FLUORESCENT YELLOW

Zertifiziert nach ISOEN20471:2013, Klasse 1 | Wind- und wasserdicht, versiegelte Nähte | Aufgenähte 50 mm breite Bänder mit Reflektionsmaterial | Polyester mit PU-Beschichtung | Elastischer Bund mit verstellbarem Kordelzug | Verstellbarer Knopfverschluss an Fußgelenken | Reflektionseigenschaft gemäß EN-Norm für 25 Waschgänge!



SAFE-GUARD



RT325 | R325M

Men's Soft Padded Safety Jacket

100% Polyester
S, M, L, XL, XXL, 3XL, 4XL

Safe-Guard

FLUORESCENT ORANGE/GREY

FLUORESCENT YELLOW/GREY

Außen: 75D 100% Polyester (dehnbares, mechanisches Garn/TPU Folien) | Füllung: 100% weicher Polyester | ISO EN20471:2013 Klasse 2 | Orange entspricht auch RIS-3279-TOM | Verlängertes Rückenteil | Kontrasteinsätze und Innenfutter in Grau | Reißverschlussaschen seitlich | Reflektionseigenschaft gemäß EN-Norm für 25 Waschgänge!



SAFE-GUARD

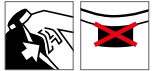

RT325F | R325F

Women's Soft Padded Safety Jacket

100% Polyester
XS, S, M, L, XL

Safe-Guard

FLUORESCENT ORANGE/GREY

FLUORESCENT YELLOW/GREY

Außen: 75D 100% Polyester (dehnbares, mechanisches Garn/TPU Folien) | Füllung: 100% weicher Polyester | ISO EN20471:2013 Klasse 2 | Orange entspricht auch RIS-3279-TOM | Verlängertes Rückenteil | Kontrasteinsätze und Innenfutter in Grau | Reißverschlussaschen seitlich | Leicht tailliert | Reflektionseigenschaft gemäß EN-Norm für 25 Waschgänge!



SAFE-GUARD



RT327 | R327X

Safety Cargo Trouser

80% Polyester / 20% Baumwolle
XS, S, M, L, XL, XXL, 3XL, 4XL / Länge: 32 (81 cm)
280 g/m²

Safe-Guard

FLUORESCENT ORANGE

FLUORESCENT YELLOW

Teileelastischer Bund mit Gürtelschlaufen | Gesäßtaschen und Zollstocktasche | Eingriffstaschen seitlich mit zusätzlicher Reißverschluss-Tasche innen links | Verstärktes Gewebe an stark beanspruchten Stellen | Kniepolstertaschen | Hammerschlaufe | EN20471:2013 Klasse 2 | Reflektionseigenschaft gemäß EN-Norm für 25 Waschgänge!



SAFE-GUARD



RT328 | R328X

Safety Cargo Shorts

80% Polyester / 20% Baumwolle
XS, S, M, L, XL, XXL, 3XL, 4XL
280 g/m²

Safe-Guard

FLUORESCENT ORANGE

FLUORESCENT YELLOW

Teileelastischer Bund mit Gürtelschlaufen | Gesäßtaschen und Zollstocktasche | Schwarze Kontrasteinsätze | Verstärktes Gewebe an stark beanspruchten Stellen | Reflektions-Streifen | Cargotaschen | Eingriffstaschen seitlich mit zusätzlicher Reißverschluss-tasche innen | Hammerschlaufe | Baumwoll-Twill | Cut Away Label | EN20471:2013 Klasse 1 | Der Hersteller gewährleistet die Reflektionseigenschaft gemäß EN-Norm für 25 Waschgänge!



SAFE-GUARD



RT329 | R329X

Safety Microfleece Jacket

100% Polyester
S, M, L, XL, XXL, 3XL, 4XL
280 g/m²

Safe-Guard

FLUORESCENT ORANGE/WORKGUARD GREY

FLUORESCENT YELLOW/WORKGUARD GREY

Zertifiziert nach ISOEN20471:2013, Klasse 2 | Aufgenähte Sicherheitsstreifen an Schultern, Körper und Ärmeln | Kontrasteinsätze in Workguard Grey | Reißverschluss-Taschen | Stehkragen | Aufhänger | Ungefüttert | Der Hersteller gewährleistet die Reflektionseigenschaft gemäß EN-Norm für 25 Waschgänge!

SAFE-GUARD

NEW

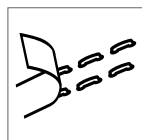
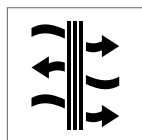
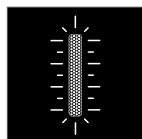

RT475 | R475X

**Printable Waterproof
Safety Coat**

100% Polyester
S, M, L, XL, XXL, 3XL, 4XL

Safe-Guard

FLUORESCENT ORANGE/BLACK

FLUORESCENT YELLOW/BLACK

200 g/m²; 2 lagiges, mechanischem Garn bestehend aus: Außenschicht: 100% Polyester, Mittelschicht: wasserdichte 8000mm, atmungsaktive 3000g & winddichte TPU Membran, Füllung: 100% Polyester, Innenfutter: 100% wattiertes Polyester | EN ISO 20471:2013+A1:2016 Klasse 2, RIS-3279-TOM (nur in Orange) | Teils elastische Ärmelbündchen mit Klettverschluss | Reflektierender Druck im Rumpfbereich und an den Ärmeln | Verstellbare, einrollbare Kapuze | Vordertaschen mit Klettverschluss | Windschutzleiste mit Klettverschluss | Brusttasche mit Reißverschluss | Kontrasteinsätze in schwarz | Stehkragen | Wattiertes Innenfutter | Versiegelte Nähte | Innentasche | Aufhänger | Weiche, aufgedruckte Sicherheitsreflektoren ermöglichen eine einfache Bewegung | An Bund- und Ärmelabschluss dunkle, schmutzunempfindliche Einsätze | Zum Veredeln geeignet: ohne Logo, neutrales Etikett | Veredelungszugang: verdeckter Reißverschluss im Brustbereich links und unten am Saum | Veredelungsmöglichkeiten: Direkt-Druck (nicht für DTG geeignet), Transferdruck & Stick (Anmerkung: Bitte prüfen Sie vor dem Veredeln, ob sich das Material für die gewünschte Veredelung eignet)





SAFE-GUARD

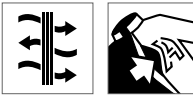

RT331 | R331X **Dynamic Softshell Coat**

100% Polyester
S, M, L, XL, XXL, 3XL, 4XL
310 g/m²

Safe-Guard

FLUORESCENT ORANGE

FLUORESCENT YELLOW

Wasserdichte (bis 8.000mm), atmungsaktive (1.000 g/m² /24h) und winddichte TPU- Membran | Innenmaterial: Polyester Microfleece | Futter: Polyester-Wattierung | EN ISO 20471:2013 Klasse 2 | Farbe Orange: GO/RT 3279 ISSUE 8: Klasse 2 | Kapuze im Kragen | 2-Wege-Reißverschluss mit Windschutzleiste | Drei Außentaschen mit Reißverschluss | Kinnschutz | Saum mit verstellbaren Kordelzug | Veredelungszugang: verdeckter Reißverschluss im unteren Rücken und im Brustbereich links | Reflektionseigenschaft gemäß EN-Norm für 10 Waschgänge!



SAFE-GUARD

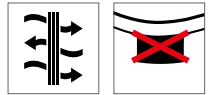

RT450 | R450X **Printable Safety Softshell Jacket**

100% Polyester
S, M, L, XL, XXL, 3XL, 4XL
280 g/m²

Safe-Guard

FLUORESCENT ORANGE/BLACK

FLUORESCENT YELLOW/BLACK

Außenschicht: 100% Polyester | Mittelschicht: wasserdichte (8000mm) atmungsaktive (600g) & winddichte TPU Membran | Innenschicht: 100% Polyester Microfleece | EN ISO 20471:2013+A1:2016, Fluorescent Orange: RIS-3279-TOM | Kontrasteinsätze in Black | Eingefasste, weiche Bündchen | Reißverschluss-Taschen seitlich | Stehkragen | Aufhänger | An Bund- und Ärmelabschluss dunkle, schmutzunempfindliche Einsätze | Ohne Logo, neutrales Etikett | Hersteller gewährleistet die Reflektionseigenschaft gemäß EN-Norm für fünf Waschgänge!



SAFE-GUARD



RT333 | R333X **Result Safety Padded Softshell Blouson**

100% Polyester
S, M, L, XL, XXL, 3XL
270 g/m²

Safe-Guard

FLUORESCENT ORANGE

FLUORESCENT YELLOW

NAVY

Windschutzleiste mit Druckknopf | Elastische Taille und Manschetten | Verdeckte Kapuze | Durchgehender Reißverschluss | Vordertaschen | Unisex | 3-lagiges Verbundmaterial bestehend aus Außenschicht und Innenfutter: 100% Polyester / Mittelschicht: wasserdichte (bis 2.000mm), atmungsaktive und winddichte Membran / Innenschicht: 100% Polyester Microfleece / Wattierung: 100% Polyester 160g | Fluorescent Yellow und Orange: EN20471: 2013 Klasse 2 | Hersteller gewährleistet die Reflektionseigenschaft gemäß EN-Norm für 25 Waschgänge!



SAFE-GUARD



RT452 | R452X **Motorway 2-Tone Safety Coat**

100% Polyester
S, M, L, XL, XXL, 3XL

Safe-Guard

FLUORESCENT ORANGE/BLACK

FLUORESCENT YELLOW/BLACK

Außen: 300D 100% Oxford Polyester mit PU Beschichtung, Füllung: 160 g/m² 100% Polyester, Innenfutter: 190T Diamantstepp 100% Polyester | Wasserdicht 1000mm, Winddicht | EN ISO 20471:2013+A1:2016 - Klasse 3 | RIS-3279-TOM - Klasse 3 (nur Orange) | Seitentaschen mit Abdeckung | Einrollbare Kapuze mit verstellbarem Kordelzug | Windschutzleiste | Durchgehender 2-Wege Reißverschluss | Versiegelte Nähte | Stehkragen | Innentasche | Etikett zum Heraus-schneiden | Veredelungszugang: Zugang durch Reißverschluss am Saum | Veredelungsmöglichkeiten: Transferdruck, Druck & Stick



SAFE-GUARD



RT476 | R476X **Printable Ripstop Safety Softshell Jacket**

100% Polyester
S, M, L, XL, XXL, 3XL, 4XL

Safe-Guard

FLUORESCENT ORANGE/BLACK | FLUORESCENT YELLOW/BLACK

310 g/m²; 3 lagiges, mechanisches Garn bestehend aus: Außenschicht: 100% Polyester (Ripstop), Mittelschicht: wasserdichte (8000mm), atmungsaktive (3000g) & winddichte TPU Membran, Innenschicht: 100% Polyester Microfleece, Schultereinsätze: 100% Polyester Oxford | Dauerhafte wasserabweisende Beschichtung, Atmungsaktiv und Winddicht | EN ISO 20471:2013+A1:2016 Klasse 2, RIS-3279-TOM (nur in Orange) | Reflektierender Druck im Rumpfbereich und an den Ärmeln | Schwarze Kontrasteinsätze aus robustem Oxford Nylon | Reißverschlussaschen | YKK- Reißverschluss vorne | Stehkragen | Kinnschutz | Eingefasste Bündchen | Aufhänger | Ohne Logo, neutrales Etikett | Veredelungsmöglichkeiten: Direktdruck (nicht für DTG geeignet), Transferdruck & Stick (Anmerkung: Bitte prüfen Sie vor dem Veredeln, ob sich das Material für die gewünschte Veredelung eignet)



YOKO **HI-VIS**



YK016T | HV016T **Hi Vis Jogging Bottoms**

100% Polyester
S, M, L, XL, XXL, 3XL
280 g/m²

YOKO

BLACK | HI-VIS ORANGE | HI-VIS YELLOW | NAVY

Warngelb und -orange entsprechen EN ISO 20471 Klasse 1 und Orange gemäß GO/RT 3279 für Nutzung in der Bahnindustrie zertifiziert | Single-Jersey-Polyestergewebe | Elastischer Bund | Cargotasche mit Klettverschluss | Gesäßtaschen mit Reißverschluss | Aufgesetzte Gesäßtasche mit Klettverschluss | Elastische Knöchelbündchen | Reflektionseigenschaft gemäß EN-Norm für 25 Waschgänge!



YOKO **HI-VIS**



YK018T | HV018T **High Visibility Cargo Trousers with Knee Pad Pockets**

80% Polyester / 20% Baumwolle
Bundweite: 28, 30, 32, 34, 36, 38, 40, 42, 44, 46, 48 Inch / Länge: 31 (normal), 33 (lang)
340 g/m²

YOKO

BLACK | HI-VIS ORANGE | HI-VIS YELLOW | NAVY

Entspricht Norm EN ISO20471:2013-Klasse 1 | Bund mit fünf Gürtelschlaufen und Knopfverschluss | Cargo-Tasche am Bein | Knieschoner-Taschen mit verstecktem Zugang | Gesäßtasche mit Knopfverschluss | Bundweite 28 ist nur in Länge 31 erhältlich | Hersteller gewährleistet Reflektionseigenschaft gemäß EN-Norm für 25 Waschgänge!



YOKO **HI-VIS**



YK08 | HVK08 **His-Vis Fleece Jacket**

100% Polyester
S, M, L, XL, XXL, 3XL
380 g/m²

YOKO

HI-VIS ORANGE | HI-VIS ORANGE/NAVY | HI-VIS YELLOW | HI-VIS YELLOW/NAVY

Entspricht Norm EN ISO20471:2013 Klasse 3 | 5 cm breite Reflektionsstreifen aus 3M™ Scotchlite™ | Durchgehender Reißverschluss | Beste Trageeigenschaften durch elastische Ärmel-Bündchen und Bund sowie hohen Kragen | Zwei aufgesetzte Taschen | Orange entspricht GO/RT 3279 | Reflektionseigenschaft gemäß EN-Norm für 25 Waschgänge!



YK09 | HVK09 **High Visibility 2 Bands & Braces Softshell Jacket**

100% Polyester
S, M, L, XL, XXL, 3XL, 4XL

YOKO

| | | |
|---------------|--------------------|--------------------|
| BLACK | HI-VIS ORANGE | HI-VIS ORANGE/NAVY |
| HI-VIS YELLOW | HI-VIS YELLOW/NAVY | NAVY |

Hi-Viz Yellow, Hi-Viz Yellow/Navvy, Hi-Viz Orange und Hi-Viz Orange/Navvy entsprechen Norm EN ISO20471:2013 Class 3 | Hi-Viz Orange und Hi-Viz Orange/Navvy entsprechen Norm GO/RT 3279 | 3-lagiges Softshell-Material bis 8.000 mm wasserdicht | Außenmaterial: 100% Polyester | Mittelschicht: TPU Membran | Innenschicht: 140D Microfleece



YK10B | HVK10B **High Visibility 2 Bands 2-Tone Fleece Jacket**

100% Polyester
S, M, L, XL, XXL, 3XL
380 g/m²

YOKO

HI-VIS YELLOW/NAVY

Entspricht Norm EN ISO20471:2013 Klasse 2 | Je zwei 5 cm breite Reflektions-Streifen um Körper und Ärmel | Hoher Tragekomfort durch elastische Ärmelbündchen und Bund sowie hohen Kragen | 380g/m² Antipilling-Polyester | Reflektionseigenschaft gemäß EN-Norm für 25 Waschgänge!



YK218 | HVP218 **High Visibility Two-Tone Bomber Jacket**

100% Polyester
S, M, L, XL, XXL, 3XL
190 g/m²

YOKO

HI-VIS ORANGE/NAVY HI-VIS YELLOW/NAVY

Entspricht EN ISO 471:2013 Klasse 3 und EN 343 | Wasserdichtes Oxford-PU beschichtetes Polyester mit 300 D als Außenmaterial | Quilt-Nylonfutter mit 190 g Polyester-Füllung | Reißverschluss mit genieteter Sturmklappe | Außentaschen mit Sturmklappen | Vollständig genähte und versiegelte Nähte für 100 % Wasserdichtigkeit



YK301 | HVP301 **Security Jacket**

100% Polyester
S, M, L, XL, XXL, 3XL
180 g/m²

YOKO

BLACK NAVY

Entspricht Norm EN343 | 5 cm breite Reflektions-Streifen | Wattierte Polyesterfüllung mit Nylonbezug | Stehkragen | Grober Reißverschluss vorne mit geknöpfter Windschutzleiste | Zwei Außentaschen mit Umschlagklappe | Brusttasche innen | Komplett gesteppte und versiegelte Nähte | Reflektionseigenschaft gemäß EN-Norm für 25 Waschgänge!



YK302 | HVP302 **High Visibility Two-Tone Motorway Jacket**

100% Polyester
S, M, L, XL, XXL, 3XL

YOKO

HI-VIS ORANGE/NAVY

HI-VIS YELLOW/NAVY

Entspricht EN ISO 20471:2013 Klasse 3 und EN 343 Klasse 3.1 | Hochsichtbares Orange/Marineblau entspricht GO/RT 3279 | Wasserdichtes, PU-beschichtetes Polyester mit 300 D und 190 gsm Quilt-Füllung und Nylonfutter | Zwei 5 cm breite Reflektions-Streifen | Reißverschluss unter genieteter Sturmklappe | Verborgene Kapuze | Genähte und versiegelte Nähte für Wasserdichtigkeit



YK450 | HVS450 **Hi-Vis Soft Flex Breathable Rain Jacket**

100% Polyester
S, M, L, XL, XXL, 3XL
210 g/m²

YOKO

HI-VIS YELLOW

ORANGE

300D Polyester | Entspricht EN ISO 20471:2013 Klasse 3 und EN343 Klasse 3.3 | Hergestellt aus weichem, atmungsaktiven und transferbeschichteten PU-Außenmaterial mit Mesh-Futter | 3M hitzebeständige, reflektierende Bänder um Körper und Arme | Eine Stütze über jeder Schulter | Überschnittene Kapuze | Elastische Ärmelabschlüsse | Zwei untere Taschen | Kordelzug am Saum | Durchgehend verschweißte Nähte mit Ziernähten und Klebeband | Der Hersteller garantiert die Reflektionseigenschaften nach EN-Norm für 25 Waschgänge bis 40 °C



YK451 | HVS451 **Hi-Vis Soft Flex Breathable Rain Trousers**

100% Polyester
S, M, L, XL, XXL, 3XL
210 g/m²

YOKO

HI-VIS YELLOW

ORANGE

300D Polyester | Entspricht EN ISO 20471:2013 Klasse 1 und EN343 Klasse 3.3 | Hergestellt aus weichem, atmungsaktiven und transferbeschichteten PU-Außenmaterial mit Mesh-Futter | 3M hitzebeständige, reflektierende Bänder an der Unterseite jedes Beins; zwei Zuggriffstaschen | Druckknöpfe für verstellbaren Knöchel | Durchgehend verschweißte Nähte mit Ziernähten und Klebeband | Der Hersteller garantiert die Reflektionseigenschaften nach EN-Norm für 25 Waschgänge bis 40 °C



YK461 | HVS461/2/3 **Hi-Vis Waterproof Over-Trousers**

100% Polyester
S, M, L, XL, XXL, 3XL

YOKO

BLACK

HI-VIS ORANGE

HI-VIS ORANGE/NAVY

HI-VIS YELLOW

HI-VIS YELLOW/NAVY

NAVY

Entspricht EN ISO20471:2013 Class 1, EN343 | Wasserdichtes Polyester mit Oxford-PU-Beschichtung | Gummibund | Gesteppte und geklebte Nähte | Verstellbar mithilfe von Druckknöpfen an der Unterseite | Der Hersteller garantiert die reflektierenden Eigenschaften für 25 Waschgänge bei 40 °C

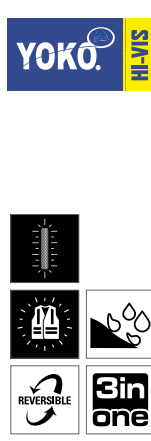

YK703 | HVW703 **Hi-Vis Chevron Quilted Jacket**

100% Polyester
S, M, L, XL, XXL, 3XL
190 g/m²

YOKO

HI-VIS YELLOW

Entspricht EN ISO20471:2013 Klasse 2 | Jacke gegen Metalldetektoren und Scanner gefeit, eignet sich ideal für die Elektronik- und Telekommunikationsbranche | Handytaschen | Umkehrbarer, interaktiver Reißverschluss | 300D PU-beschichtetes Polyester-Außenmaterial | Ärmel sind abnehmbar | Handytasche auf der rechten Brust mit Klettverschluss | Elastische Ärmelabschlüsse | Innentasche mit Klettverschluss | Der Hersteller garantiert die Reflektionseigenschaften nach EN-Norm für 25 Waschgänge bis 40 °C.



YK706 | HVW706 **Hi Vis Kensington Jacket (with Fleece Lining)**

100% Polyester
XS, S, M, L, XL, XXL, 3XL
340 g/m²

YOKO

BLACK

HI-VIS ORANGE

HI-VIS YELLOW

NAVY

PINK

Wasserdichtes Material | Warngelb und Warnorange entsprechen EN ISO 20471: 2013 Klasse 3 | Die Farbe Orange entspricht zudem GO/RT3279 (Nutzung Bahnindustrie) | Stehkragen mit Kinnschutz | Brusttasche und Handwärmer-Seitentaschen mit Reißverschluss | Große, aufgesetzte Tasche am innen befestigten Fleecefutter | Verborgener, innerer und unterer Veredlungszugang mit Reißverschluss | Der Hersteller gewährleistet die Reflektionseigenschaft gemäß EN-Norm für 25 Waschgänge! | Pink ist Lady Fit



Beechfield
ORIGINAL HEADWEAR

CB35 | B35 **Enhanced-Viz Cap**

100% Nylon, Futter: 100% Baumwolle
One Size

Beechfield

FLUORESCENT ORANGE FLUORESCENT YELLOW

6-Panel-Cap | 3M Reflektions-Streifen an Schild und Klettverschluss | Polyurethan beschichtetes Nylon mit Baumwoll-Futter | Klettverschluss



ATLANTIS
infinite headwear

AT326 | HELP **Helpy Cap**

100% Polyester
One Size

Atlantis

ORANGE FLUO YELLOW FLUO

5-Panel-Cap | Verschluss mit Klettband | Gestickte Luftlöcher | Reflektions-Streifen | Reflektieren-der Knopf | Frontpanel strukturiert | Vorgebogener Schirm



Beechfield
ORIGINAL HEADWEAR

CB535 | B535 **Enhanced-Viz EN812 Bump Cap**

Cap: 100% Nylon, Beschichtung: Polyurethan
One Size

Beechfield

FLUORESCENT ORANGE FLUORESCENT YELLOW

5-Panel-Cap | EN812-Zertifizierung | Herausnehmbarer Polycarbonat-Innenhelm | Coolmax-Schweißband innen | ACHTUNG: Nicht als Industrie- oder Arbeits-Schutzhelm oder zur Vermeidung von Verletzungen durch herabfallende Gegenstände zu verwenden | Netzbezogene Luftlöcher



SAFE-GUARD

RH35 | RC035X **High Viz Cap**

100% Nylon
One Size
220 g/m²

Safe-Guard

BLACK FLUORESCENT ORANGE FLUORESCENT YELLOW
NAVY

6-Panel-Cap | Nylon mit reflektierender PVC-Beschichtung 4oz | Innenfutter 100% Baumwolle | Low Profile | Unverstärkte Vorderseiten | Vorgebogener Schirm mit sechs Steppnähten | Reflektionsmaterial von 3M™ Scotchlite™ an Schirm und Rückseite | Gestickte Luftlöcher | Klettverschluss



Beechfield
ORIGINAL HEADWEAR

CB42 | B42 **Enhanced-Viz Beanie**

100% Polyacryl
One Size

Beechfield

BLACK FLUORESCENT ORANGE FLUORESCENT YELLOW
FRENCH NAVY

Enhanced-Viz Streifen | Weicher Griff



korntex

KX700 | KXASH **Knitted Beanie**

100% Polyacryl
19 x 20 cm

Korntex

BLACK NAVY SIGNAL ORANGE
SIGNAL YELLOW

Korntex® Strickmütze | Doppelt gestrickt mit Umschlag | Bestickbar



YK8001 | SH8001 **High Visibility London Rucksack**

100% Polyester
42 x 28 x 15 cm

YOKO

HI-VIS ORANGE

HI-VIS YELLOW

Wasserfestes 600D-Polyester | Ein Hauptfach mit innenliegender Trennung | Innenliegende Tasche für MP3-Player und gummiverstärkter Kopfhörerausgang | Zwei Netz-Seitentaschen | Falttasche vorne für Helm oder Ball | Gewebte Tragegriffe | Verstellbare Schulterriemen | 25 mm breite Reflektions-Streifen an drei Seiten | Volumen: ca. 23 Liter | Lieferung ohne Inhalt/Deko



HF2206 | 1812206 **Backpack Reflex**

Polyester
27 x 42 x 15 cm

Halfar

NEON YELLOW

Großes Hauptfach mit 2-Wege-Reißverschluss und Regenpatte | Innen Netzfach, gepolstertes Einsteckfach | Kopfhörerausgang | Vortasche mit 2-Wege-Reißverschluss, Regenpatte und Organizer | Handgriff | Gepolsterte Träger und Rücken | Höhenverstellbarer Brustgurt | Leuchtend neongelbes Hauptmaterial mit 3M® Reflektions-Streifen | Lieferung ohne Inhalt/Deko



HF2204 | 1812204 **Drawstring Bag Reflex**

Polyester
33 x 43 cm

Halfar

NEON YELLOW

Hauptfach mit Kordelzug | Leuchtend neongelbes Hauptmaterial mit 3M® Reflektions-Streifen | Lieferung ohne Inhalt/Deko



HF2205 | 1812205 **Shoulder bag Reflex**

Polyester
35 x 28 x 12 cm

Halfar

NEON YELLOW

Großes Hauptfach | Flaches Einsteckfach mit Organizer-Elementen | Reißverschluss-Tasche auf dem Überschlag | Längenverstellbarer Schultergurt mit genähtem Schulterpolster | Leuchtend neongelbes Hauptmaterial mit 3M® Reflektions-Streifen | Lieferung ohne Inhalt/Deko



YK2518 | SH2518 **Reisetasche High Visibility Seattle**

100% Polyester
59 x 32 x 36 cm

YOKO

HI-VIS YELLOW

Wasserfestes 600D-Polyester | Ein großes Hauptfach | Vordertasche mit Veredelungszugang | Verstärkter Taschenboden mit außenliegenden Füßen | Verstärkt gewebte Trageschlaufen mit Klettverschluss | Verstärkt gewebter, verstellbarer Schultergurt | Gepolsterter Griff jeweils seitlich an den Enden | 5 cm breite Reflektions-Streifen an allen vier Seiten | Volumen: ca. 50 Liter | Lieferung ohne Inhalt/Deko



KX060 | KXHELMET Safety Helmet

100% Polyethylen
One Size

Kortex

| | | | |
|------|---------------|---------------|-------|
| BLUE | SIGNAL ORANGE | SIGNAL YELLOW | WHITE |
|------|---------------|---------------|-------|

Kortex® Schutzhelm | Hochwertiger Bau-Schutzhelm | Hoher Tragekomfort und sicheren Halt durch 6-Punkt Gurtband mit Schweißband | Größenverstellbar durch modernen Drehverschluss | Integrierte Adaptertaschen an der Seite für die Anbringung von Visieren und Gehörschutz | Integrierte Regenrinne | Mit Bar-code ausgestattet



Beechfield
ORIGINAL HEADWEAR

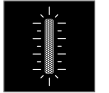
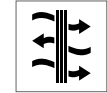
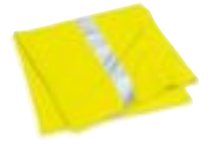

CB950 | B950 Morf® Enhanced-Viz

100% Polyester
One Size

Beechfield

| | | |
|-------|------------------|--------------------|
| BLACK | FLUORESCENT PINK | FLUORESCENT YELLOW |
|-------|------------------|--------------------|

Reflektions-Streifen | Größe: 50 x 25 cm | Vielseitig einsetzbar | Polyester-Micro-fleece-Ausführung | Atmungsaktives Gewebe | Nahtlos | Maschinenwaschbar | Lieferung ohne Inhalt/Deko



AT350 | FRRE Freedom Reflect Band

100% Polyester
49 x 25 cm
120 g/m²

Atlantis

| | | |
|-------|-------------|-------------|
| BLACK | ORANGE FLUO | YELLOW FLUO |
|-------|-------------|-------------|

Schlauch-Bandana | Multifunktionsband | Reflektions-Streifen



KX151 | KXWWB Workwear Belt Classic

100% Baumwolle
One Size

Kortex

| | | | |
|-------|------|-----|-------|
| BLACK | BLUE | RED | WHITE |
|-------|------|-----|-------|

Kortex® Workwear-Gürtel, Robuster Gürtel aus bequemer Baumwolle | Stabile Metall-Schließe mit Klappverschluss | Passend zu fast allen Workwear und Arbeitshosen | 140 cm Länge, selbst kürzbar, Breite 4 cm | Mit EAN Barcode ausgestattet | Einzeln in Polybeutel verpackt

PROMOTION & WERBUNG

12 Verkauf & Kommunikation

| | |
|-------------------------------|-----------|
| T-Shirts & Poloshirts | 340 - 347 |
| Sweat Shirts, Hemden & Blusen | 348 - 353 |
| Jacken & Bodywarmer | 354 - 356 |
| Caps, Taschen & Accessoires | 357 - 359 |

13 Werbeartikel

| | |
|----------------------|-----------|
| Taschen | 360 - 362 |
| Stofftiere & Figuren | 363 - 364 |
| Accessoires | 365 - 367 |





BESTSELLER



BCTM042 | TM042

Inspire T / Men

100% Baumwolle (Sport Grey: 90% Baumwolle / 10% Viskose)

S, M, L, XL, XXL, 3XL

140 g/m²

B&C

| | | |
|--------------|------------------|----------------------|
| ATOLL | BLACK | DARK GREY (SOLID) |
| FUCHSIA | GOLD | KHAKI |
| LIGHT GREY | MILLENNIAL KHAKI | MILLENNIAL PINK |
| NAVY | ORANGE | REAL GREEN |
| RED | ROYAL BLUE | SPORT GREY (HEATHER) |
| URBAN ORANGE | URBAN PURPLE | WHITE |

100% gekämmte, ringgesponnene Bio-Baumwolle | Seitennähte | Legerer Fit | Schmäler Kragen | Neutrales Größenlabel



BESTSELLER



BCTW043 | TW043

Inspire T / Women

100% Baumwolle (Sport Grey: 90% Baumwolle / 10% Viskose)

XS, S, M, L, XL, XXL

140 g/m²

B&C

| | | |
|--------------|------------------|----------------------|
| ATOLL | BLACK | DARK GREY (SOLID) |
| FUCHSIA | GOLD | KHAKI |
| LIGHT GREY | MILLENNIAL KHAKI | MILLENNIAL PINK |
| NAVY | ORANGE | REAL GREEN |
| RED | ROYAL BLUE | SPORT GREY (HEATHER) |
| URBAN ORANGE | URBAN PURPLE | WHITE |

100% gekämmte, ringgesponnene Bio-Baumwolle | Seitennähte | Legerer Fit | Schmäler Kragen | Neutrales Größenlabel



BCTM072 | TM072

Inspire Tank T / Men

100% Baumwolle (Sport Grey: 90% Baumwolle / 10% Viskose)

S, M, L, XL, XXL, 3XL

140 g/m²

B&C

| | | |
|----------------------|-------------|----------|
| BLACK | COBALT BLUE | FIRE RED |
| SPORT GREY (HEATHER) | WHITE | |

100% gekämmte, ringgesponnene Bio-Baumwolle | Kein B&C Nacken-Label | Legerer Medium-Fit | Eingefasster Kragen | Bio-Jersey | Weiche und ebene Oberfläche | OCS-100 zertifiziert | B&C Collection ist Mitglied der Fair Wear Foundation



Z155F | R-155F-0

Ladies' Slim T

100% Baumwolle (Light Oxford: 93% Baumwolle / 7% Viskose)

XS, S, M, L, XL

White 140 g/m², Coloured 145 g/m²

Russell

| | | |
|---------------------|-------------|--------------|
| APPLE | BLACK | BOTTLE GREEN |
| BRIGHT ROYAL | CANDY PINK | CLASSIC RED |
| CONVOY GREY (SOLID) | FRENCH NAVY | FUCHSIA |
| LIME | ORANGE | TURQUOISE |
| WHITE | YELLOW | |

Ringgesponnene Baumwolle | Seitennähte für eine feminine Passform | Nackenband | Moderne Farbpalette



Z155M | R-155M-0

Men's Slim T

100% Baumwolle (Light Oxford: 93% Baumwolle / 7% Viskose)

S, M, L, XL, XXL

White 140 g/m², Coloured 145 g/m²

Russell

| | | |
|---------------------|-------------|--------------|
| APPLE | BLACK | BOTTLE GREEN |
| BRIGHT ROYAL | CANDY PINK | CLASSIC RED |
| CONVOY GREY (SOLID) | FRENCH NAVY | FUCHSIA |
| LIME | ORANGE | TURQUOISE |
| WHITE | YELLOW | |

Ringgesponnene Baumwolle | Schlauchwarenausführung (Light Oxford mit Seitennähten) | Nackenband | Moderne Farbpalette



BCTW073 | TW073

Inspire Tank T / Women

100% Baumwolle (Sport Grey: 90% Baumwolle / 10% Viskose)

XS, S, M, L, XL, XXL

140 g/m²

B&C

| | | |
|----------------------|-------------|----------|
| BLACK | COBALT BLUE | FIRE RED |
| SPORT GREY (HEATHER) | WHITE | |

100% gekämmte, ringgesponnene Bio-Baumwolle | Kein B&C Nacken-Label | Lockere, feminine Passform | Schmäler, im selben Material eingefasster Kragen | Bio-Jersey | Weiche und ebene Oberfläche | OCS-100 zertifiziert | B&C Collection ist Mitglied der Fair Wear Foundation

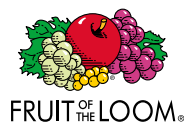

BESTSELLER



F110 | 61-082-0

Original T

100% Baumwolle (Heather Grey: 97% Baumwolle / 3% Polyester)

S, M, L, XL, XXL, 3XL, 4XL, 5XL

White 140 g/m², Coloured 145 g/m²

Fruit of the Loom

S, M, L, XL, XXL, 3XL, 4XL, 5XL

| | | |
|-------|--------------|------|
| BLACK | HEATHER GREY | NAVY |
| WHITE | | |

S, M, L, XL, XXL, 3XL

| | | |
|------------|---------------|------------------------|
| AZURE BLUE | BOTTLE GREEN | BRICK RED |
| BURGUNDY | CLASSIC OLIVE | DEEP NAVY |
| FUCHSIA | KELLY GREEN | LIGHT GRAPHITE (SOLID) |
| LIME | ORANGE | PURPLE |
| RED | ROYAL BLUE | SKY BLUE |
| SUNFLOWER | YELLOW | |

Rundhalsausschnitt gerippt mit gleichfarbigem Nackenband | Höhere Maschendichte für verbesserte Bedruckbarkeit



F111 | 61-420-0

Ladies Original T

100% Baumwolle (Heather Grey: 97% Baumwolle / 3% Polyester)

XS, S, M, L, XL, XXL

White 140 g/m², Coloured 145 g/m²

Fruit of the Loom

| | | | |
|--------------|---------------|------------------------|-----------|
| AZURE BLUE | BLACK | BOTTLE GREEN | BRICK RED |
| BURGUNDY | CLASSIC OLIVE | DEEP NAVY | FUCHSIA |
| HEATHER GREY | KELLY GREEN | LIGHT GRAPHITE (SOLID) | LIME |
| NAVY | ORANGE | PURPLE | RED |
| ROYAL BLUE | SKY BLUE | SUNFLOWER | WHITE |
| YELLOW | | | |

Rundhalsausschnitt gerippt mit gleichfarbigem Nackenband | Feminine Passform mit Seitennähten | Höhere Maschendichte für bessere Bedruckbarkeit

BESTSELLER



ROLY



RY6424 | CA6424

Atomic 150 T-Shirt

100% Baumwolle (Heather Grey: 85% Baumwolle / 15% Viskose)

S, M, L, XL, XXL, 3XL, 4XL

150 g/m²

Roly

S, M, L, XL, XXL, 3XL, 4XL

WHITE 01

| | | | |
|--------------|-----------------|----------------|---------------|
| BLACK 02 | HEATHER GREY 58 | KELLY GREEN 20 | NAVY BLUE 55 |
| ORANGE 31 | RED 60 | ROSETTE 78 | ROYAL BLUE 05 |
| TURQUOISE 12 | YELLOW 03 | | |

Single Jersey | T-Shirt mit doppellagigem runden Halsausschnitt | Verstärkte, verdeckte Nähte an Hals und Schulter | Ohne Seitennähte (tubular)



ANVIL®



A880 | 880 Women's Lightweight Tee

100% Baumwolle (Heather Grey: 90% Baumwolle / 10% Polyester), (Heather Blue, Heather Dark Grey: 65% Polyester / 35% Baumwolle), (Heather Graphite: 50% Baumwolle / 50% Polyester)

S, M, L, XL, XXL

146 g/m²

Anvil

| | | | |
|------------------|----------------|--------------|-------------------|
| BLACK | CARIBBEAN BLUE | HEATHER BLUE | HEATHER DARK GREY |
| HEATHER GRAPHITE | HEATHER GREY | NAVY | RED |
| WHITE | | | |

Ringgesponnene, gekämmte Baumwolle | Nackenband | Vorgeschrumpft | Gesäumter Kragen
| Leicht taillierter Schnitt mit Seitennähten | Hohe Maschendichte für eine glattere Druckoberfläche



ANVIL®



A980 | 980 Lightweight Tee

100% Baumwolle (Heather Grey: 90% Baumwolle / 10% Polyester), (Heather Farben: 65% Polyester / 35% Baumwolle), (Heather Graphite: 50% Baumwolle / 50% Polyester)

S, M, L, XL, XXL

146 g/m²

Anvil

| | | | |
|--------------|-------------------|------------------|---------------|
| BLACK | CARIBBEAN BLUE | CHARCOAL (SOLID) | CITY GREEN |
| HEATHER BLUE | HEATHER DARK GREY | HEATHER GRAPHITE | HEATHER GREEN |
| HEATHER GREY | HEATHER NAVY | HEATHER PURPLE | LIGHT BLUE |
| NAVY | RED | ROYAL BLUE | SMOKE (SOLID) |
| WHITE | | | |

Schulterband | Vorgeschrumpft | Doppelnähte |



F150 | 61-412-0 Men's Sofspun® T

100% Baumwolle

S, M, L, XL, XXL, 3XL, 4XL, 5XL

White 160 g/m², Coloured 165 g/m²

Fruit of the Loom

S, M, L, XL, XXL, 3XL, 4XL, 5XL

| | | | |
|--------------|------------------------|-----------|---------|
| BLACK | HEATHER GREY | NAVY | WHITE |
| AZURE BLUE | BURGUNDY | DEEP NAVY | FUCHSIA |
| KELLY GREEN | LIGHT GRAPHITE (SOLID) | LIME | ORANGE |
| RED | ROYAL BLUE | SUNFLOWER | YELLOW |
| ZINC (SOLID) | | | |

Sofspun®-Material mit weichem Griff | Moderner Schnitt | Rundhals-Ausschnitt mit Baumwoll/Lycra® Ripp | Gleichfarbiges Nackenband



F151 | 61-414-0 Ladies Sofspun® T

100% Baumwolle (Heather Grey: 97% Baumwolle / 3% Polyester)

XS, S, M, L, XL, XXL

White 160 g/m², Coloured 165 g/m²

Fruit of the Loom

| | | | |
|--------------|--------------|-------------|------------------------|
| AZURE BLUE | BLACK | BURGUNDY | DEEP NAVY |
| FUCHSIA | HEATHER GREY | KELLY GREEN | LIGHT GRAPHITE (SOLID) |
| LIME | NAVY | ORANGE | RED |
| ROYAL BLUE | SUNFLOWER | WHITE | YELLOW |
| ZINC (SOLID) | | | |

Sofspun®-Material mit weichem Griff | Moderner Schnitt mit geformten Seitennähten | Rundhals-Ausschnitt mit Baumwoll/Lycra® Ripp | Gleichfarbiges Nackenband



JHK
T-SHIRT

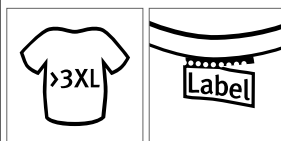

JHK170 | TSRA170 Regular Hit T-Shirt

100% Baumwolle (Ash Melange: 98% Baumwolle / 2% Viskose),
(Grey Melange: 85% Baumwolle / 15% Viskose)

XS, S, M, L, XL, XXL, 3XL, 4XL, 5XL

ca. 170 g/m²

JHK

XS, S, M, L, XL, XXL, 3XL, 4XL, 5XL

| | | |
|-------|--------------|--------------|
| BLACK | BOTTLE GREEN | GREY MELANGE |
| NAVY | RED | ROYAL BLUE |
| WHITE | | |

XS, S, M, L, XL, XXL, 3XL

| | | |
|-------------|----------|------|
| ASH MELANGE | CARDINAL | GOLD |
| GRAPHITE | ORANGE | |

Schlauchware | Doppelte Naht am Kragen, an den Ärmeln und unten | Nackenband | TearAway Nackenlabel | Lycra Bündchen



BESTSELLER

GILDAN®



G64V00 | 64V00 Softstyle® V-Neck T-Shirt

100% Baumwolle (Sport Grey: 90% Baumwolle / 10% Polyester), (Dark Heather, Heather Irish Green, Heather Purple: 65% Polyester / 35% Baumwolle)

S, M, L, XL, XXL

White 144 g/m², Coloured 153 g/m²

Gildan

| | | | |
|----------------|------------------|----------------------|---------------------|
| BLACK | CHARCOAL (SOLID) | DARK HEATHER | HEATHER IRISH GREEN |
| HEATHER PURPLE | IRISH GREEN | NAVY | PURPLE |
| RED | ROYAL | SPORT GREY (HEATHER) | WHITE |

V-Ausschnitt | Doppelnähte an Bund und Ärmeln | Durch eine Vierteldrehung des Schlauchs bei der Verarbeitung wird eine Mittelfalte im Shirt vermieden | Durchgehendes Schulterband | Herausreißbares Label



GILDAN®



G64V00L | 64V00L Softstyle® Ladies` V-Neck T-Shirt

100% Baumwolle (Sport Grey: 90% Baumwolle / 10% Polyester), (Dark Heather, Heather Purple: 65% Polyester / 35% Baumwolle)

S, M, L, XL, XXL

144 g/m²

Gildan

| | | | |
|-------------|----------------------|--------------|----------------|
| AZALEA | BLACK | DARK HEATHER | HEATHER PURPLE |
| IRISH GREEN | NAVY | PURPLE | RED |
| ROYAL | SPORT GREY (HEATHER) | WHITE | |

Angeschnittene Ärmel | Doppelnähte an Bund und Ärmeln | Durchgehendes Schulterband | Seitennähte für besseren Sitz | V-Ausschnitt



ROLY



GILDAN



GILDAN

RY6626 | CA6626 **Martinica Woman T-Shirt**

100% Baumwolle
S, M, L, XL, XXL
155 g/m²

| | | |
|----------|--------|------------|
| BLACK 02 | RED 60 | ROSETTE 78 |
| WHITE 01 | | |

Single-Jersey | Tailliert mit tiefem, eingefassten V-Ausschnitt in feinem Ripp-Strick | Flügelärmel | Seitennähte | Herausreißbares Label

G4100VL | 4100VL **Premium Cotton® Ladies' V-Neck T-Shirt**

100% Baumwolle (Sport Grey: 90% Baumwolle / 10% Polyester)
S, M, L, XL, XXL
White 180 g/m², Coloured 185 g/m²

| | | |
|----------------------|------------|----------|
| AZALEA | BLACK | CORNSILK |
| HELICONIA | LIGHT BLUE | NAVY |
| RED | ROYAL | SAPPHIRE |
| SPORT GREY (HEATHER) | WHITE | |

Ringgesponnene Baumwolle | Leicht antaillierter Schnitt mit Seitennähten | Schulterband

G41V00 | 41V00 **Premium Cotton® V-Neck T-Shirt**

100% Baumwolle (Sport Grey: 90% Baumwolle / 10% Polyester)
S, M, L, XL, XXL
White 180 g/m², Coloured 185 g/m²

| | | |
|----------------------|------------------|----------|
| BLACK | CHARCOAL (SOLID) | CORNSILK |
| HELICONIA | LIGHT BLUE | NAVY |
| RED | ROYAL | SAPPHIRE |
| SPORT GREY (HEATHER) | WHITE | |

Mitred-V-Ausschnitt | Versiegelte Nähte am Hals und den Schultern

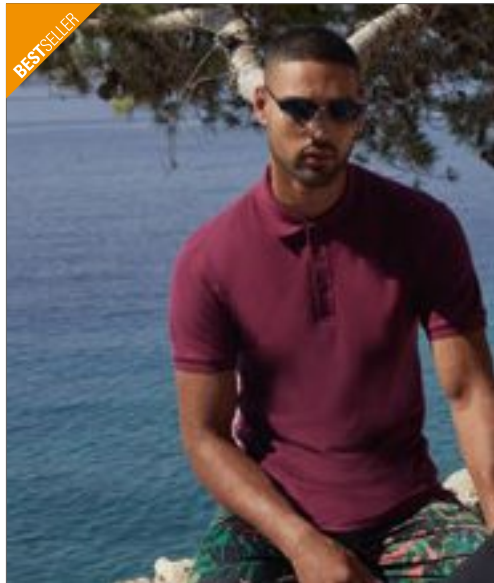

FRUIT OF THE LOOM



F511N | 63-218-0 **Premium Polo**

100% Baumwolle (Ash: 90% Baumwolle / 10% Polyester), (Heather Grey: 97% Baumwolle / 3% Polyester)
S, M, L, XL, XXL, 3XL
White 170 g/m², Coloured 180 g/m²

| | | | |
|---------------|-------------|--------------|------------------------|
| ASH (HEATHER) | AZURE BLUE | BLACK | BOTTLE GREEN |
| BURGUNDY | DEEP NAVY | FOREST GREEN | FUCHSIA |
| HEATHER GREY | KELLY GREEN | KHAKI | LIGHT GRAPHITE (SOLID) |
| LIGHT PINK | LIME | NAVY | NEO MINT |
| ORANGE | PURPLE | RED | ROYAL BLUE |
| SKY BLUE | SUNFLOWER | WHITE | |

3-Knopfleiste mit gleichfarbigen Knöpfen | Seitenschlitze

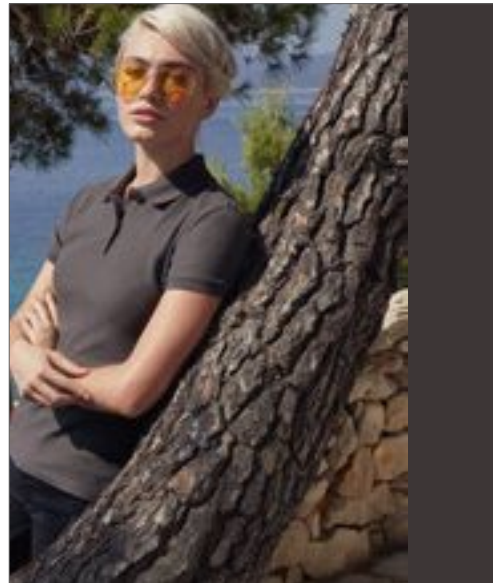

FRUIT OF THE LOOM



F520 | 63-030-0 **Ladies Premium Polo**

100% Baumwolle (Ash: 90% Baumwolle / 10% Polyester), (Heather Grey: 97% Baumwolle / 3% Polyester)
XS, S, M, L, XL, XXL
White 170 g/m², Coloured 180 g/m²

| | | | |
|---------------|-------------|--------------|------------------------|
| ASH (HEATHER) | AZURE BLUE | BLACK | BOTTLE GREEN |
| BURGUNDY | DEEP NAVY | FOREST GREEN | FUCHSIA |
| HEATHER GREY | KELLY GREEN | KHAKI | LIGHT GRAPHITE (SOLID) |
| LIGHT PINK | LIME | NAVY | ORANGE |
| PURPLE | RED | ROYAL BLUE | SKY BLUE |
| SUNFLOWER | WHITE | | |

Seitennähte mit Seitenschlitzen für einen femininen Sitz | 2-Knopfleiste mit gleichfarbigen Knöpfen | 1x1 Ripp-Armbündchen



GILDAN®

GILDAN®
PREMIUM
Cotton

NEW
COLOUR

BESTSELLER

G85800 | 85800 Premium Cotton® Double Piqué Polo

100% Baumwolle (Sport Grey: 90% Baumwolle / 10% Polyester, Dark Heather+Graphite Heather: 50% Baumwolle / 50% Polyester)

S, M, L, XL, XXL, 3XL

White 214 g/m², Coloured 223 g/m²

Gildan

S, M, L, XL, XXL, 3XL

| | | |
|-------|----------------------|-------|
| BLACK | NAVY | RED |
| ROYAL | SPORT GREY (HEATHER) | WHITE |

S, M, L, XL, XXL

| | | |
|------------------|------------------|--------------|
| BRIGHT SALMON | CHALKY MINT | CHAMBRAY |
| CHARCOAL (SOLID) | CORAL SILK | DAISY |
| DARK HEATHER | FLO BLUE | FOREST GREEN |
| GOLD | GRAPHITE HEATHER | HELICONIA |
| IRISH GREEN | KIWI | LAGOON BLUE |
| LIGHT BLUE | LIGHT PINK | MAROON |
| MILITARY GREEN | PURPLE | SAND |
| SAPPHIRE | TANGERINE | TERRACOTA |

Eurofit: schmallerer Schnitt in Schulter und Ärmel | Gekämmte, ringgesponnene Baumwolle | Vorgeschrumpftes Doppel-Piqué-Strick | Seitennähte mit Seitenschlitzen | Ripp-Strick-Kragen und -Bündchen | Vorverlegte und abgesteppte Schulternaht | Verstärkte Knopfleiste | Drei farbig passende Knöpfe | Doppelnaht am Saum

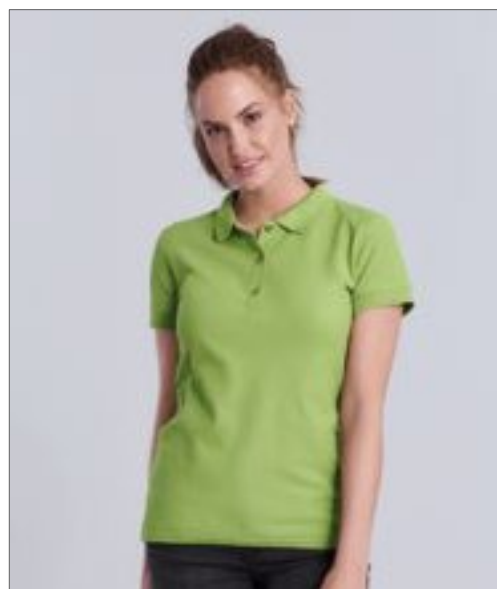

GILDAN®



NEW
COLOUR

GILDAN®
PREMIUM
Cotton

G85800L | 85800L Premium Cotton® Ladies` Double Piqué Polo

100% Baumwolle (Sport Grey: 90% Baumwolle / 10% Polyester, Dark Heather+Graphite Heather: 50% Baumwolle / 50% Polyester)

S, M, L, XL, XXL

White 214 g/m², Coloured 223 g/m²

Gildan

| | | | |
|----------------|------------------|----------------------|--------------|
| BLACK | CHALKY MINT | DAISY | DARK HEATHER |
| FLO BLUE | GRAPHITE HEATHER | HELICONIA | IRISH GREEN |
| KIWI | LIGHT BLUE | LIGHT PINK | MAROON |
| MILITARY GREEN | NAVY | PURPLE | RED |
| ROYAL | SAPPHIRE | SPORT GREY (HEATHER) | WHITE |

Körperbetonter Schnitt mit Seitennähten | Ripp-Strick-Kragen und -Bündchen | Vorgezogene Schulterpartie | Verstärkte Knopfleiste | Drei farblich passende Knöpfe | Doppelnaht am Saum



REGATTA
PROFESSIONAL



RG149 | TRS149 Stud Coolweave Polo

100% Polyester

XS, S, M, L, XL, XXL, 3XL

130 g/m²

Regatta Professional

| | |
|-------|------|
| BLACK | NAVY |
|-------|------|

Schnell trocknendes Polyester-Piqué-Gewebe | Sehr guter Feuchtigkeitstransport | Gerippter Kragen und Ärmelbündchen | Rostfreie Druckknöpfe an der Frontleiste



ROLY

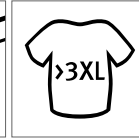
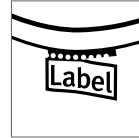

RY6638 | PO6638

Star Poloshirt

100% Baumwolle (Heather Grey: 85% Baumwolle / 15% Viskose)
S, M, L, XL, XXL, 3XL, 4XL
200 g/m² Roly

S, M, L, XL, XXL, 3XL, 4XL

| | | |
|----------|-----------------|--------------|
| BLACK 02 | HEATHER GREY 58 | NAVY BLUE 55 |
| WHITE 01 | | |

S, M, L, XL, XXL, 3XL

| | | |
|-----------------|--------------------|---------------|
| BOTTLE GREEN 56 | CHOCOLATE 87 | DENIM BLUE 86 |
| GARNET RED 57 | GRASS GREEN 83 | LIGHT PINK 48 |
| MINT 98 | ORANGE 31 | PURPLE 71 |
| RED 60 | ROSETTE 78 | ROYAL BLUE 05 |
| SKY BLUE 10 | TROPICAL GREEN 216 | TURQUOISE 12 |
| YELLOW 03 | | |

Piqué | Kurzarm | Nackenband | Ripp-Strick-Kragen | Ärmelbündchen | Seitennähte | 3-Knopfleiste Ton-in-Ton | Seitenschlitze | Optionale Brusttasche | Herausreißbares Label



REGATTA
PROFESSIONAL



RGH147 | TRS147

Coolweave Wicking Polo

100% Polyester
XS, S, M, L, XL, XXL, 3XL
130 g/m²

Regatta Professional

| | | | |
|-------------|-------------|------|------|
| BLACK | CLASSIC RED | IRON | NAVY |
| OXFORD BLUE | SILVER GREY | | |

100% schnelltrocknendes Polyester-Piqué-Gewebe | Sehr guter Feuchtigkeitstransport



ROLY



RY6634 | PO6634

Star Woman Poloshirt

100% Baumwolle (Heather Grey: 85% Baumwolle / 15% Viskose)
S, M, L, XL, XXL, 3XL
200 g/m² Roly

| | | | |
|--------------------|-----------------|-----------------|---------------|
| BLACK 02 | BOTTLE GREEN 56 | CHOCOLATE 87 | DENIM BLUE 86 |
| GARNET RED 57 | GRASS GREEN 83 | HEATHER GREY 58 | LIGHT PINK 48 |
| MINT 98 | NAVY BLUE 55 | ORANGE 31 | PURPLE 71 |
| RED 60 | ROSETTE 78 | ROYAL BLUE 05 | SKY BLUE 10 |
| TROPICAL GREEN 216 | TURQUOISE 12 | WHITE 01 | YELLOW 03 |

Piqué | Kurzarm | Nackenband | Ripp-Strick-Kragen | Ärmelbündchen | Seitennähte | Taillierter Schnitt | Schmale 3-Knopfleiste Ton-in-Ton | Seitenschlitze | Optionale Brusttasche | Herausreißbares Label



F310 | 62-138-0 **Lightweight Raglan Sweat**

80% Baumwolle / 20% Polyester

S, M, L, XL, XXL

240 g/m²

Fruit of the Loom

| | | | |
|------------|--------------|--------------|------------------------|
| AZURE BLUE | BLACK | BOTTLE GREEN | BURGUNDY |
| DEEP NAVY | HEATHER GREY | KELLY GREEN | LIGHT GRAPHITE (SOLID) |
| ORANGE | RED | ROYAL BLUE | WHITE |

Lightweight Sweat-Material, unbrushed | Raglan-Ärmel | Hals- und Armausschnitt, sowie Bündchen aus Baumwolle/Lycra® Ripp



F315 | 62-146-0 **Ladies Lightweight Raglan Sweat**

80% Baumwolle / 20% Polyester

XS, S, M, L, XL, XXL

240 g/m²

Fruit of the Loom

| | | | |
|------------------------|---------|--------------|-------------|
| AZURE BLUE | BLACK | BOTTLE GREEN | BURGUNDY |
| DEEP NAVY | FUCHSIA | HEATHER GREY | KELLY GREEN |
| LIGHT GRAPHITE (SOLID) | ORANGE | RED | ROYAL BLUE |
| WHITE | | | |

Lightweight Sweat-Material, unbrushed | Raglan-Ärmel | Hals- und Armausschnitt, sowie Bündchen aus Baumwolle/Lycra® Ripp | Femininer Schnitt durch taillierte Seitennähte



F330 | 62-156-0 **Lightweight Set-In Sweat**

80% Baumwolle / 20% Polyester

S, M, L, XL, XXL

240 g/m²

Fruit of the Loom

| | | |
|-------------|------------------------|--------------|
| AZURE BLUE | BLACK | BOTTLE GREEN |
| BURGUNDY | DEEP NAVY | HEATHER GREY |
| KELLY GREEN | LIGHT GRAPHITE (SOLID) | ORANGE |
| RED | ROYAL BLUE | WHITE |

Lightweight Sweat, unbrushed | Hals-, Armausschnitt und Bündchen aus Baumwolle/Lycra® Ripp



BCWUI20 | WUI20 **Sweat ID.002**

80% Baumwolle / 20% Polyester

XS, S, M, L, XL, XXL, 3XL, 4XL, 5XL

280 g/m²

B&C

XS, S, M, L, XL, XXL, 3XL, 4XL, 5XL

| | | |
|------------|--------------|------------|
| BLACK | HEATHER GREY | NAVY |
| ANTHRACITE | RED | ROYAL BLUE |
| WHITE | | |

Kragen, Ärmelbund und Bund unten in 1x1 Ripp-Strick mit Elasthan | Moderner Schnitt | Rundstrickware | Angeraute Fleece-Innenseite | B&C Collection ist Mitglied der Fair Wear Foundation



BCWUI23 | WUI23 **ID.202 50/50 Sweatshirt**

50% Baumwolle / 50% Polyester

XS, S, M, L, XL, XXL, 3XL, 4XL

270 g/m²

B&C

| | | |
|--------------|------------|----------------|
| ANTHRACITE | BLACK | BOTTLE GREEN |
| BROWN | BURGUNDY | GOLD |
| HEATHER GREY | NAVY | PUMPKIN ORANGE |
| RED | ROYAL BLUE | WHITE |

Unisex | Flaussiges Innenfutter | Neutrales Größenlabel | Saum, Ärmelbündchen und Kragen aus 1x1-Elasthan-Ripp-Strick | Doppelnähte an Armeinflüssen und Halsausschnitt



JAMES & NICHOLSON



JN8022 | 8022

Men's Sweat

85% Baumwolle / 15% Polyester

S, M, L, XL, XXL, 3XL, 4XL, 5XL

300 g/m²

James+Nicholson

| | | | |
|------------------|---------------------|--------------|---------------------|
| ACID YELLOW | ASH (HEATHER) | BLACK | BLACK HEATHER |
| BURGUNDY MELANGE | CARMINE RED MELANGE | COBALT | GLACIER MELANGE |
| GRAPHITE (SOLID) | GREY HEATHER | INK MELANGE | LIGHT DENIM MELANGE |
| LIME GREEN | NAVY | OLIVE | ORANGE |
| PETROL MELANGE | RED | ROSE MELANGE | ROYAL HEATHER |
| TURQUOISE | WHITE | WINE | |

Hochwertige French Terry-Qualität | 85% gekämmte, ringgesponnene Bio-Baumwolle | Klassischer Rundhalsausschnitt | Necktape | Kragen und Armbündchen mit Elasthan | Nackenspiegel | Tear off!® - Label

JN8021 | 8021

Ladies' Sweat

85% Baumwolle / 15% Polyester

XS, S, M, L, XL, XXL, 3XL

300 g/m²

James+Nicholson

| | | | |
|------------------|---------------------|--------------|---------------------|
| ACID YELLOW | ASH (HEATHER) | BLACK | BLACK HEATHER |
| BURGUNDY MELANGE | CARMINE RED MELANGE | COBALT | GLACIER MELANGE |
| GRAPHITE (SOLID) | GREY HEATHER | INK MELANGE | LIGHT DENIM MELANGE |
| LIME GREEN | NAVY | OLIVE | ORANGE |
| PETROL MELANGE | RED | ROSE MELANGE | ROYAL HEATHER |
| TURQUOISE | WHITE | WINE | |

Hochwertige French Terry-Qualität | 85% gekämmte, ringgesponnene Bio-Baumwolle | Klassischer Rundhalsausschnitt | Necktape | Kragen und Armbündchen mit Elasthan | Nackenspiegel | Tear off!® - Label | Leicht tailliert



Just Hoods
RWD's



JH001 | JH001

College Hoodie

80% Baumwolle / 20% Polyester (Smoke Farben: 70% Baumwolle / 30% Polyester)

XS, S, M, L, XL, XXL, 3XL, 4XL, 5XL

280 g/m²

Just Hoods

XS, S, M, L, XL, XXL, 3XL, 4XL, 5XL

| | | | |
|-------------|--------------|-----------|-----------------|
| DEEP BLACK | HEATHER GREY | JET BLACK | NEW FRENCH NAVY |
| OXFORD NAVY | | | |

XS, S, M, L, XL, XXL, 3XL

| | | | |
|-----------------|--------------------|----------------------|------------------------|
| AIRFORCE BLUE | ALIEN GREEN | APPLE GREEN | ARCTIC WHITE |
| ASH (HEATHER) | BABY PINK | BLACK SMOKE | BOTTLE GREEN |
| BRICK RED | BURGUNDY | BURGUNDY SMOKE | BURNT ORANGE |
| CANDYFLOSS PINK | CARAMEL TOFFEE | CHARCOAL (HEATHER) | COMBAT GREEN |
| CORNFLOWER BLUE | CRANBERRY | DEEP SEA BLUE | DENIM BLUE |
| DESERT SAND | DUSTY BLUE | DUSTY PINK | DUSTY PURPLE |
| FIRE RED | FOREST GREEN | GOLD | HAWAIIAN BLUE |
| HOT CHOCOLATE | HOT PINK | INK BLUE | JADE |
| KELLY GREEN | LAVENDER | LIME GREEN | LIPSTICK PINK |
| MAGENTA MAGIC | MOCHA BROWN | MOONUST GREY (SOLID) | MOSS GREEN |
| MUSTARD | NAVY SMOKE | NUDE | OLIVE GREEN |
| ORANGE CRUSH | PEACH PERFECT | PEPPERMINT | PFD (PREPARED FOR DYE) |
| PINKY PURPLE | PLUM | PURPLE | RED HOT CHILLI |
| ROYAL BLUE | SAPPHIRE BLUE | SHERBET LEMON | SKY BLUE |
| SPRING GREEN | STEEL GREY (SOLID) | STORM GREY (SOLID) | SUN YELLOW |
| SUNSET ORANGE | TROPICAL BLUE | TRUE VIOLET | TURQUOISE SURF |
| ULTRA VIOLET | VANILLA MILKSHAKE | WILD MULBERRY | |

Doppelnahtverarbeitung | Innen angeraut | Kapuzenkordel in identischer Farbe | Doppellagige Kapuze | Strick-Bündchen an Ärmeln und Saum | Heraustrennbares Etikett ermöglicht einfaches Umlabeln



F602 | 65-118-0 **Men's Long Sleeve Poplin Shirt**

55% Baumwolle / 45% Polyester

S (37-38), M (39-40), L (41-42), XL (43-44), XXL (45-46), 3XL (47-48)

White 115 g/m², Coloured 120 g/m²

Fruit of the Loom

| | | | |
|-------|----------|------|-----|
| BLACK | MID BLUE | NAVY | RED |
| WHITE | | | |

Standardkragen und gleichfarbige Brusttasche | Gleichfarbige Knöpfe



F603 | 65-116-0 **Men's Short Sleeve Poplin Shirt**

55% Baumwolle / 45% Polyester

S (37-38), M (39-40), L (41-42), XL (43-44), XXL (45-46), 3XL (47-48)

White 115 g/m², Coloured 120 g/m²

Fruit of the Loom

| | | | |
|-------|----------|------|-----|
| BLACK | MID BLUE | NAVY | RED |
| WHITE | | | |

Standardkragen und gleichfarbige Brusttasche | Gleichfarbige Knöpfe



F702 | 65-012-0 **Ladies Long Sleeve Poplin Shirt**

55% Baumwolle / 45% Polyester

XS, S, M, L, XL, XXL, 3XL

White 115 g/m², Coloured 120 g/m²

Fruit of the Loom

| | | | |
|-------|----------|------|-----|
| BLACK | MID BLUE | NAVY | RED |
| WHITE | | | |

Seitennähte | Gleichfarbige Brusttasche | Gleichfarbige Knöpfe | Abnäher auf Brust und Rücken, für bequemeren und figurbetonten Sitz



F703 | 65-014-0 **Ladies Short Sleeve Poplin Shirt**

55% Baumwolle / 45% Polyester

XS, S, M, L, XL, XXL, 3XL

White 115 g/m², Coloured 120 g/m²

Fruit of the Loom

| | | | |
|-------|----------|------|-----|
| BLACK | MID BLUE | NAVY | RED |
| WHITE | | | |

Seitennähte | Gleichfarbige Brusttasche | Gleichfarbige Knöpfe | Abnäher im Brust- und Rückenbereich für bequemeren und figurbetonten Sitz



 [®]
PREMIER



PW300 | PR300

Ladies' Poplin Long Sleeve Blouse

65% Polyester / 35% Baumwolle

34 (XXS/6), 36 (XS/8), 38 (S/10), 40 (M/12), 42 (L/14), 44 (XL/16), 46 (XXL/18), 48 (3XL/20), 50 (4XL/22), 52 (5XL/24), 54 (6XL/26)

White 115 g/m², Coloured 105 g/m²

Premier Workwear

| | | |
|-----------|------------|-------------|
| AQUA | AUBERGINE | BLACK |
| BOTTLE | BROWN | BURGUNDY |
| DARK GREY | EMERALD | HOT PINK |
| KHAKI | LIGHT BLUE | LILAC |
| LIME | MID BLUE | NATURAL |
| NAVY | ORANGE | PINK |
| PURPLE | RED | RICH VIOLET |
| ROYAL | SAPPHIRE | SILVER |
| STEEL | SUNFLOWER | TURQUOISE |
| WHITE | | |

Pflegeleichtes Easy-Care-Material | Abgerundeter Saum | Zwei Knöpfe an Ärmel | Gleichfarbige Knöpfe | WRAP zertifiziert



 [®]
PREMIER



PW200 | PR200

Men's Poplin Long Sleeve Shirt

65% Polyester / 35% Baumwolle

37 (14H), 38 (15), 39,5 (15H), 41 (16), 42 (16H), 43 (17), 44,5 (17H), 46 (18), 47 (18H), 48 (19), 50 (20), 52 (21), 54 (22)

105 g/m²

Premier Workwear

37, 38, 39,5, 41, 42, 43, 44,5, 46, 47, 48, 50, 52, 54

BLACK WHITE

37, 38, 39,5, 41, 42, 43, 44,5, 46, 47, 48

| | | |
|------------|-------------|-----------|
| AQUA | AUBERGINE | BOTTLE |
| BROWN | BURGUNDY | DARK GREY |
| EMERALD | HOT PINK | KHAKI |
| LIGHT BLUE | LILAC | LIME |
| MID BLUE | NATURAL | NAVY |
| ORANGE | PINK | PURPLE |
| RED | RICH VIOLET | ROYAL |
| SAPPHIRE | SILVER | STEEL |
| SUNFLOWER | TURQUOISE | |

Brusttasche links | Pflegeleichtes Easy-Care-Material | Passende Langarmversion zum Kurzarmhemd PW202 | WRAP zertifiziert



PREMIER



PW204 | PR204

Men's Long Sleeve Fitted Poplin Shirt

65% Polyester / 35% Baumwolle

Kragenweiten: 37 (14H), 15 (38), 15,5 (39,5), 16 (41), 16,5 (42), 17 (43), 17,5 (44,5)
105 g/m² Premier Workwear

| | | |
|--------|-----------|------------|
| BLACK | DARK GREY | LIGHT BLUE |
| PURPLE | ROYAL | SILVER |
| WHITE | | |

Steifer, formaler Kragen | Mit separater Tasche, die bei Bedarf angebracht werden kann | Bündchen sind auch für Manschettenknöpfe geeignet | Pflegeleicht | Ergänzend zu PW200/PW300



PREMIER



PW210 | PR210

Pilot Shirt Longsleeve

65% Polyester / 35% Baumwolle

Kragenweiten: 37 (14H), 38 (15), 39,5 (15H), 41 (16), 42 (16H), 43 (17), 44,5 (17H), 46 (18), 47 (18H), 48 (19)
105 g/m² Premier Workwear

| | | |
|-------|------------|-------|
| BLACK | LIGHT BLUE | WHITE |
|-------|------------|-------|

Schulterklappen (PW715) nicht im Lieferumfang enthalten | Verstärkter Kragen | Zwei Fronttaschen in Brusthöhe mit Knopf | Integrierte Stifftasche an linker Brusttasche | Klassischer Armabschluss mittels Knopf | Easy-Care-Ausführung | WRAP zertifiziert



PREMIER



PW212 | PR212

Pilot Shirt Shortsleeve

65% Polyester / 35% Baumwolle

Kragenweiten: 37 (14H), 38 (15), 39,5 (15H), 41 (16), 42 (16H), 43 (17), 44,5 (17H), 46 (18), 47 (18H), 48 (19)
105 g/m² Premier Workwear

| | | |
|-------|------------|-------|
| BLACK | LIGHT BLUE | WHITE |
|-------|------------|-------|

Schulterklappen (PW715) nicht im Lieferumfang enthalten | Verstärkter Kragen | Zwei Fronttaschen in Brusthöhe mit Knopf | Integrierte Stifftasche an linker Brusttasche | Easy-Care-Ausführung



PREMIER



PW310 | PR310

Ladies' Long Sleeve Pilot Shirt

65% Polyester / 35% Baumwolle

36 (8), 38 (10), 40 (12), 42 (14), 44 (16), 46 (18), 48 (20), 50 (22), 52 (24), 54 (26)
115 g/m² Premier Workwear

| |
|-------|
| WHITE |
|-------|

Schulterklappen (PW715) nicht im Lieferumfang enthalten | Langärmeliges, pflegeleichtes Pilotenshirt für Damen | Steifer Kragen | Zwei Brusttaschen mit geknöpften Klappen | Kombinierte Stifftasche auf der linken Brusttasche | Lange Ärmel | Riegel für Epauletten auf den Schultern | Pflegeleicht | WRAP-zertifiziert



PREMIER

PW715 | PR715

Schulterklappen

100% Polyester
One Size Premier Workwear

| | |
|-------|------|
| BLACK | NAVY |
|-------|------|

Klettverschluss | Passend zu Hemden PW212 und PW210 bzw. Bluse PW312 | Ebene Veredelungsfläche | Doppelpack



PREMIER



PW312 | PR312

Ladies' Pilot Shirt Shortsleeve

65% Polyester / 35% Baumwolle

36 (8), 38 (10), 40 (12), 42 (14), 44 (16), 46 (18), 48 (20), 50 (22), 52 (24), 54 (26)
115 g/m² Premier Workwear

| | |
|-------|-------|
| BLACK | WHITE |
|-------|-------|

Schulterklappen (PW715) nicht im Lieferumfang enthalten | Zwei Brusttaschen | Linke Brusttasche mit Stifftasche | Easy-Care-Material | WRAP zertifiziert



PREMIER[®]



PW302 | PR302

Ladies' Poplin Short Sleeve Blouse

65% Polyester / 35% Baumwolle

34 (XXS/6), 36 (XS/8), 38 (S/10), 40 (M/12), 42 (L/14), 44 (XL/16), 46 (XXL/18), 48 (3XL/20), 50 (4XL/22), 52 (5XL/24), 54 (6XL/26)

White 115 g/m², Coloured 105 g/m²

Premier Workwear

| | | |
|-----------|------------|-------------|
| AQUA | AUBERGINE | BLACK |
| BOTTLE | BROWN | BURGUNDY |
| DARK GREY | EMERALD | HOT PINK |
| KHAKI | LIGHT BLUE | LILAC |
| LIME | MID BLUE | NATURAL |
| NAVY | ORANGE | PINK |
| PURPLE | RED | RICH VIOLET |
| ROYAL | SAPPHIRE | SILVER |
| STEEL | SUNFLOWER | TURQUOISE |
| WHITE | | |

Easy-Care-Ausführung | Kurze Ärmel | Gleichfarbige Knöpfe | Weicher Kragen | Rund geschnittener Bund | Popeline-Gewebe | Tailliert mit Abnähern | WRAP zertifiziert



PREMIER[®]



PW202 | PR202

Poplin Short Sleeve Shirt (Herrenhemd/Kurzarm)

65% Polyester / 35% Baumwolle

37 (14H), 38 (15), 39,5 (15H), 41 (16), 42 (16H), 43 (17), 44,5 (17H), 46 (18), 47 (18H), 48 (19), 50 (20), 52 (21), 54 (22)

105 g/m²

Premier Workwear

37, 38, 39,5, 41, 42, 43, 44,5, 46, 47, 48, 50, 52, 54

BLACK WHITE

37, 38, 39,5, 41, 42, 43, 44,5, 46, 47, 48

| | | |
|------------|-------------|-----------|
| AQUA | AUBERGINE | BOTTLE |
| BROWN | BURGUNDY | DARK GREY |
| EMERALD | HOT PINK | KHAKI |
| LIGHT BLUE | LILAC | LIME |
| MID BLUE | NATURAL | NAVY |
| ORANGE | PINK | PURPLE |
| RED | RICH VIOLET | ROYAL |
| SAPPHIRE | SILVER | STEEL |
| SUNFLOWER | TURQUOISE | |

Kurze Ärmel | Easy-Care-Ausführung | Alle Farben auch bei Damenbluse PW302 erhältlich | Gleichfarbige Knöpfe | Fronttasche in Brusthöhe auf der linken Seite | Verstärkter Kragen | WRAP zertifiziert



JH050 | JH050 **Zoodie**

80% Baumwolle / 20% Polyester
S (36), M (40), L (44), XL (48), XXL (52), 3XL (56), 4XL (60), 5XL (64)
280 g/m² Just Hoods

S, M, L, XL, XXL, 3XL, 4XL, 5XL

HEATHER GREY JET BLACK NEW FRENCH NAVY

S, M, L, XL, XXL

| | | |
|--------------------|--------------------|--------------------|
| ARCTIC WHITE | ASH (HEATHER) | BLACK SMOKE |
| BOTTLE GREEN | BURGUNDY | CHARCOAL (HEATHER) |
| FIRE RED | FOREST GREEN | HAWAIIAN BLUE |
| HOT PINK | KELLY GREEN | MUSTARD |
| ORANGE CRUSH | OXFORD NAVY | PURPLE |
| RED HOT CHILLI | ROYAL BLUE | SAPPHIRE BLUE |
| STEEL GREY (SOLID) | STORM GREY (SOLID) | SUN YELLOW |

Verdeckter Reißverschluss | Innen angeraut | Doppelnähte | Strick-Bündchen

JustHoods®
ALWAYS



JH055 | JH055 **Girlie Zoodie**

80% Baumwolle / 20% Polyester
XS, S, M, L, XL
280 g/m² Just Hoods

ARCTIC WHITE FIRE RED HAWAIIAN BLUE

HEATHER GREY HOT PINK JET BLACK

NEW FRENCH NAVY PURPLE SAPPHIRE BLUE

Durchgehender, verdeckter Reißverschluss | Innen angeraut | Doppelnähte | Innen angeraut | Kängurutaschen | Strick-Bündchen | Femininer Schnitt | Heraustrennbares Etikett ermöglicht einfaches Umlabeln

JustHoods®
ALWAYS



SW700 | SW700 **Full Zip Fleece Jacket**

100% Polyester
S, M, L, XL, XXL
300 g/m² Starworld

BLACK BRIGHT RED CHARCOAL

DEEP ROYAL NAVY BLUE

Antipilling-Fleece | Kadettkragen | Gleichfarbige und verborgene Reißverschlüsse vorne und an den Taschen | Verstellbares Zugband im Saum | SEDEX geprüft



BCFUI50 | FUI50 **Microfleece-Duo ID.501**

100% Polyester
XS, S, M, L, XL, XXL, 3XL, 4XL
280 g/m² B&C

XS, S, M, L, XL, XXL, 3XL, 4XL

BLACK DARK GREY (SOLID) FOREST GREEN

NAVY RED ROYAL BLUE

XS, S, M, L, XL, XXL, 3XL

ATOLL PUMPKIN ORANGE WHITE

100% Polyester-Antipilling-Microfleece | Farblich abgestimmter, durchgehender Reißverschluss | Nackenband | Zwei Reißverschluss-Taschen vorne | Offener Bund | B&C Collection ist Mitglied der Fair Wear Foundation



BCFWI51 | FWI51 **Microfleece-Duo ID.501 / Women**

100% Polyester
XS, S, M, L, XL, XXL, 3XL
280 g/m² B&C

XS, S, M, L, XL, XXL, 3XL

BLACK DARK GREY (SOLID) FOREST GREEN

NAVY RED ROYAL BLUE

XS, S, M, L, XL, XXL

ATOLL PUMPKIN ORANGE WHITE

Antipilling-Microfleece | Farblich abgestimmter Reißverschluss | Zwei Reißverschluss-Taschen vorne | Offener Bund | Femininer Schnitt



SW750 | SW750 **Ladies' Full Zip Fleece Jacket**

100% Polyester
S, M, L, XL
300 g/m² Starworld

BLACK BRIGHT RED CHARCOAL

NAVY BLUE

Antipilling-Fleece | Körpernahe Passform | Kadettkragen | Gleichfarbiger und verborgener Front-Reißverschluss | SEDEX geprüft





RT231 | R231M

Printable Soft Shell Jacket

100% Polyester
S, M, L, XL, XXL, 3XL, 4XL
280 g/m²

Result Core

| | |
|----------------|-------------------|
| BLACK/BLACK | BLACK/ORANGE |
| CHARCOAL/BLACK | NAVY/NAVY |
| NAVY/ROYAL | PURPLE/BLACK |
| RED/BLACK | VIVID GREEN/BLACK |
| WHITE/BLACK | YELLOW/BLACK |

Wasserabweisend, winddicht, atmungsaktiv | Außen: Polyester, innen: Polyester Microfleece | Dekorative Ziernähte | Durchgehender Reißverschluss vorne | Vordertaschen mit Reißverschluss | Kinnschutz | Elastische Ärmelbündchen | Neutrales Etikett



RT231F | R231F

Ladies' Printable Soft Shell Jacket

100% Polyester
XS (8/34), S (10/36), M (12/38), L (14/40), XL (16/42), XXL (18/44)
280 g/m²

Result Core

| | |
|----------------|-------------------|
| BLACK/BLACK | BLACK/ORANGE |
| CHARCOAL/BLACK | NAVY/NAVY |
| NAVY/ROYAL | PURPLE/BLACK |
| RED/BLACK | VIVID GREEN/BLACK |
| WHITE/BLACK | YELLOW/BLACK |

Wasserabweisend, atmungsaktiv, winddicht | Außen: Polyester, innen: Polyester Microfleece | Dekorative Ziernähte | Durchgehender Reißverschluss vorne | Vordertaschen mit Reißverschluss | Kinnschutz | Elastische Ärmelbündchen | Tailliert | Neutrales Etikett

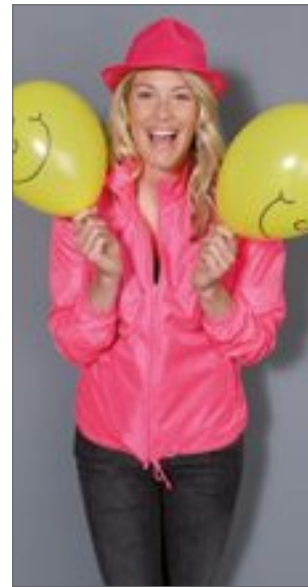

JN1131 | JN1131

Ladies' Promo Jacket

100% Polyester
S, M, L, XL, XXL

James+Nicholson

| | | |
|-------------|---------------|---------------|
| BLACK | BRIGHT BLUE | BRIGHT ORANGE |
| BRIGHT PINK | BRIGHT YELLOW | LIGHT RED |
| NAVY | SPRING GREEN | WHITE |

Leichtes, beschichtetes Polyestergewebe | Wind- und wasserabweisend (600 mm Wassersäule) | Kordel am Saum | Zwei seitliche Einschubtaschen | Kapuze mit Kordel im Kragen integriert | Elastische Arm-bündchen | Praktisch in der Seitentasche verstaubar, mit Elastikband bequem um die Taille zu tragen | Taillierter Schnitt



JN1119 | JN1119

Ladies' Padded Jacket

Oberstoff: 100% Polyamid, Futter und Wattierung: 100% Polyester
S, M, L, XL, XXL

James+Nicholson

| | | |
|-------|-------|------|
| BLACK | GREEN | NAVY |
| RED | ROYAL | |

Wind- und wasserabweisendes Gewebe aus Polyamid | Stehkragen, unterlegter Reißverschluss mit Kinnschutz | Zwei seitliche Taschen mit Reißverschluss | Reißverschluss zur Rückenveredelung | Taillierter Schnitt



JN1120 | JN1120

Men's Padded Jacket

Oberstoff: 100% Polyamid, Futter und Wattierung: 100% Polyester
S, M, L, XL, XXL, 3XL

James+Nicholson

| | | |
|-------|-------|------|
| BLACK | GREEN | NAVY |
| RED | ROYAL | |

Wind- und wasserabweisendes Gewebe aus Polyamid | Stehkragen, unterlegter Reißverschluss mit Kinnschutz | Zwei seitliche Taschen mit Reißverschluss | Reißverschluss zur Rückenveredelung



JN1132 | JN1132

Men's Promo Jacket

100% Polyester
S, M, L, XL, XXL, 3XL

James+Nicholson

| | | |
|---------------|-------------|---------------|
| BLACK | BRIGHT BLUE | BRIGHT ORANGE |
| BRIGHT YELLOW | LIGHT RED | NAVY |
| SPRING GREEN | WHITE | |

Leichtes, beschichtetes Polyestergewebe | Wind- und wasserabweisend (600 mm Wassersäule) | Kordel am Saum | Zwei seitliche Einschubtaschen | Kapuze mit Kordel im Kragen integriert | Elastische Arm-bündchen | Praktisch in der Seitentasche verstaubar, mit Elastikband bequem um die Taille zu tragen





SOL'S
the fair spirit

L01618 | 01618 Shift Windbreaker

100% Polyester
XS, S, M, L, XL, XXL, 3XL

SOL'S

| | | |
|-------------|-------|--------------|
| AQUA | BLACK | FOREST GREEN |
| FRENCH NAVY | GOLD | LIME |
| ORANGE | RED | ROYAL BLUE |
| WHITE | | |

Unisex | 210T Polyester | Reißverschluss | Reißverschluss-Kragen enthält Kapuze | Kapuze und Saum mit Schnürzug | Elastische Bündchen | Zwei Reißverschluss-Taschen



REGATTA
PROFESSIONAL

RG461 | TRW461 Ardmore Jacket

100% Polyester
S, M, L, XL, XXL, 3XL
200 g/m²

Regatta Professional

| | |
|--------------------------------|-----------------------------------|
| BLACK | BLACK/CLASSIC RED |
| BOTTLE GREEN/SEAL GREY (SOLID) | CLASSIC RED |
| KEYLIME/SEAL GREY (SOLID) | MAJESTIC PURPLE/SEAL GREY (SOLID) |
| NAVY | NAVY/CLASSIC RED |
| OXFORD BLUE/SEAL GREY (SOLID) | SEAL GREY (SOLID)/BLACK |
| SUN ORANGE/SEAL GREY (SOLID) | WHITE |

Wasserdichter, mit Hydrafort 5.000 beschichteter, angerauter Polyester | Futter aus Polyester-Mesh | Winddichtes Material | Verschweißte Nähte | Integrierte Kapuze mit Verstellmöglichkeit | Zwei tief angesetzte Reißverschluss-Taschen | Eine Innentasche mit Öffnung für Kopfhörer



REGATTA
PROFESSIONAL

RG476 | TRW476 Avant - Waterproof Unisex Rainshell Jacket

100% Polyamid
XS, S, M, L, XL, XXL, 3XL
65 g/m²

Regatta Professional

| | |
|-------------------|-------------------------|
| LIME ZEST/BLACK | NAVY/NAVY |
| OXFORD BLUE/BLACK | SEAL GREY (SOLID)/BLACK |

Wasserdichtes und atmungsaktives, leichtgewichtiges Isolite Polyamidgewebe | Winddichtes Material | Verschweißte Nähte | Rumpf und Kapuze mit Mesh-Futter | Ärmel mit Taft-Futter | Angeschlossene, größenverstellbare Kapuze mit elastischem Schnürzug | Zwei tief angesetzte Taschen | Elastische Bündchen | Klettverschluss am Saum für Zugriff auf Stickerei | Reißverschluss-Abdeckung innen

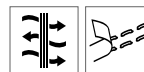

Result
core
VALUE



RT204 | R204X Windcheater

100% Polyester
S, M, L, XL, XXL

Result Core

| | | |
|----------|--------|---------------|
| BLACK | BOTTLE | EMERALD GREEN |
| HOT PINK | NAVY | PURPLE |
| RED | ROYAL | |

Halterung für MP3-Kabel in der rechten Tasche | Rechte Tasche mit Reißverschluss | 190T Polyester mit Acrylbeschichtung | Elastische Bündchen | Front-Reißverschluss | Zwei Vordertaschen | Versteckte Kapuze im Kragen mit Feststeller | Atmungsaktive Lüftungseinsätze an der Vorderseite | Diese Jacke besteht teilweise aus recycelten Materialien



SOL'S
the fair spirit

L867 | 44001 Unisex Reversible Bodywarmer Winner

Außen: 100% Nylon, Futter: 100% Polyester
XS, S, M, L, XL, XXL
210 g/m²

SOL'S

| | | |
|------------|--------------|------|
| BLACK | FOREST GREEN | NAVY |
| ORANGE | RED | ROPE |
| ROYAL BLUE | | |

Unisex | 2-farbiger Reißverschluss | Zwei Seitentaschen | Abschlüsse und Kragen in Kontrastfarbe | Innenfutter in Grau



REGATTA
PROFESSIONAL

RG842 | TRA842 Access Insulated Bodywarmer

100% Polyester
XS, S, M, L, XL, XXL, 3XL
84 g/m²

Regatta Professional

| | |
|-------------------------|-------------------|
| BLACK/BLACK | CLASSIC RED/BLACK |
| EXTREME GREEN/BLACK | NAVY/BLACK |
| SEAL GREY (SOLID)/BLACK | |

Gestepptes, wasserabweisendes Polyester Mikro-Popeline | Thermo-Guard Wärmeschutz | Taffeta-Polyesterfutter | Zwei Taschen unten | Innenzugang mit Reißverschluss zur Veredelung





MB092 | MB092 **5 Panel Cap Heavy Cotton**

100% Baumwolle
One Size

Myrtle beach

| | | |
|------------|-------------|------------|
| BEIGE | BLACK | BURGUNDY |
| DARK GREY | GOLD YELLOW | LIGHT BLUE |
| LIGHT GREY | NAVY | ORANGE |
| RED | ROYAL | WHITE |

Heavy brushed Cotton | Vier gestickte Luftlöcher | Laminierter Frontpanel | Sechs Ziernähte auf dem Schirm | Gefüttertes Satinschweißband | Klettverschluss



RH81 | RC081X **Memphis Brushed Cotton Low Profile Cap**

100% Baumwolle, Schirm: 100% Polyurethan

One Size
280 g/m²



Result Headwear

| | | |
|-----------|---------------|-----------------|
| AZURE | BLACK | BOTTLE |
| BURGUNDY | CHARCOAL | CHOCOLATE BROWN |
| DOVE GREY | EMERALD GREEN | KHAKI |
| LIME | NAVY | ORANGE |
| PINK | PURPLE | RED |
| ROYAL | WHITE | YELLOW |

6-Panel-Cap | Low Profile | Gebürstete Baumwolle | Verstärktes Frontpanels | Vorgebogener Schirm mit sechs Ziernähten | Gestickte Luftlöcher | Größeneinstellung durch Klettverschluss | TearAway-Label | Schirm aus recyceltem PU



C200 **Stoff Sonnenblende**

100% Baumwolle
One Size

printwear®

| | | |
|-----|-------|--------|
| RED | WHITE | YELLOW |
|-----|-------|--------|

Klassischer Promotionartikel | Frottier-Innenseite | Gummizug sowie Kunststoffverschluss an Rückseite



MB6111 | MB6111 **6-Panel Raver Cap**

100% Baumwolle
One Size (58 cm / Black: 60 cm)

Myrtle beach

| | | |
|------------------|-------------------|------------------|
| One Size, 60 cm | | |
| BLACK | | |
| One Size | | |
| AQUA | BEIGE | BEIGE/DARK GREEN |
| BLACK/CHARCOAL | DARK BROWN | DARK GREEN |
| DARK GREY | FERN GREEN | GOLD YELLOW |
| GRAPHITE | GREEN | LIGHT GREY |
| LIGHT GREY/BLACK | LIGHT KHAKI/BLACK | LIGHT KHAKI/NAVY |
| LIME GREEN | NAVY | OLIVE |
| OLIVE/BEIGE | ORANGE | PINK |
| PURPLE | ROYAL | SIGNAL RED |
| SKY BLUE | TURQUOISE | WHITE |
| WINE | YELLOW | |

Stark gebürstete Baumwolle | Metallschnalle in Mattsilber mit Druckknopf und gestickter Öse | Sechs gestickte Luftlöcher | Acht Ziernähte am Schild | Stirnanliegend | Gefüttertes Satin-Schweißband | Farbe Schwarz auch in Kopfgröße 60 cm erhältlich



RG326 | TRC326 **Amston - 5 Panel Sandwich Cap**

100% Baumwolle
One Size
300 g/m²

Regatta Professional

| | | |
|------------------------------|---------------------------------|-----------------------------------|
| BLACK/BLACK | BLACK/BRIGHT YELLOW | BLACK/CLASSIC RED |
| BLACK/LIGHT STEEL | BLACK/LIME PUNCH | BLACK/MAGMA ORANGE |
| BLACK/OXFORD BLUE | BOTTLE GREEN/SEAL GREY (SOLID) | BRIGHT YELLOW/SEAL GREY (SOLID) |
| CLASSIC RED/WHITE | EXTREME GREEN/SEAL GREY (SOLID) | HOT PINK/SEAL GREY (SOLID) |
| LIME PUNCH/SEAL GREY (SOLID) | MAGMA ORANGE/BLACK | MAJESTIC PURPLE/SEAL GREY (SOLID) |
| NAVY/CLASSIC RED | NAVY/NAVY | NAVY/OXFORD BLUE |
| NAVY/PARCHMENT | NAVY/WHITE | OTTER/SEAL GREY (SOLID) |
| OXFORD BLUE/WHITE | WHITE/NAVY | |

5-Panel-Cap | Baumwoll-Twill | Gebogener Schirm | Sandwich-Schirm und Luftlöcher in Kontrast- und Tonal-Varianten | Klettverschluss hinten | Einfach zu veredeln





REGATTA
PROFESSIONAL



printwear®

NEW
COLOUR

RG325 | TRC325 **Axton - Cuffed Beanie**

100% Polyacryl
One Size

Regatta Professional

| | | |
|-------------------|--------------|---------------|
| BLACK | BOTTLE GREEN | BRIGHT YELLOW |
| BURGUNDY | CLASSIC RED | MAGMA ORANGE |
| NAVY | OXFORD BLUE | ROYAL BLUE |
| SEAL GREY (SOLID) | | |

Durchgehend geripptes Material aus 100% Polyacryl
| Doppelt gestrickt

C700 **Strickmütze**

100% Polyacryl
One Size

| | | |
|--------|------------|------------|
| BLACK | CREME | DARK GREEN |
| GREY | LIGHT BLUE | LIME GREEN |
| NAVY | ORANGE | PURPLE |
| RED | ROSA | ROYAL BLUE |
| YELLOW | | |

Strickmütze mit breiter Krempe



printwear®



NT1868 **Touch Screen Handschuhe**

100% Polyacryl
M/L, XL/XXL

| | |
|-----------------|------------|
| BLACK/GREY | GREY/BLACK |
| LIME GREEN/GREY | RED/GREY |
| ROYAL BLUE/GREY | |

Metallfäden in den Fingerspitzen zur Bedienung von
Touch Screen Geräten | Mit Label



myrtle
beach

MB6625 | MB6625 **Promotion Hat**

100% Polyester
One Size

Myrtle beach

| | | | |
|------------|---------|------------|--------|
| ATLANTIC | BLACK | DARK BROWN | GREY |
| LIME GREEN | MAGENTA | NAVY | ORANGE |
| RED | ROYAL | SUN YELLOW | WHITE |

Leichter Hut in zahlreichen Farbnuancen | Wabenoptik | Ohne Hutband | Hutkrempe mit Einfassband, ca. 4,5 cm breit | Tragekomfort durch gewebtes Schweißband | Passendes Hutband MB6626



myrtle
beach

MB6626 | MB6626 **Ribbon for Promotion Hat**

100% Polyester
One Size

Myrtle beach

| | | | |
|------------|--------|------------|-------------|
| ATLANTIC | BLACK | LIME GREEN | MAGENTA |
| NATURAL | NAVY | NEON PINK | NEON YELLOW |
| OFFWHITE | ORANGE | RED | ROYAL |
| SUN YELLOW | WHITE | | |

Hutband für Promotion Hat MB6625 in vielfältigen Farben | Bandbreite ca. 2,5 cm

BESTSELLER



BagBase



BG47 | BG47 **Travel Wallet**

100% Polyester
14 x 19 x 2 cm

BagBase

BLACK GRAPHITE GREY

600D Polyester | Versteckbare, verstellbare Kordel | Smartphone-kompatibel | Gepolstertes Hauptfach | Ausweis-Tasche | Organizer-Fach | Lieferung ohne Inhalt / Deko



bags2GO



BS17126 | DTG-17126 **Shoulder Bag - Brooklyn**

100% Polyester
38 x 18 x 6 cm

Bags2GO

GREY MELANGE

600D Polyester Schultertasche in Grey Melange | Zwei Reißverschluss-Taschen mit weiteren Fächern | Zusätzliches Fach auf der Frontseite mit Reißverschluss und Klick-Verschluss-Gurt | Gepolsterter Rücken | Ein verstellbarer Schultergurt mit aufgesetzter Mesh-Tasche und Klick-Verschluss | Gummi-Zipp-Puller mit „bags2GO“-Prägung | Volumen ca. 4 Liter | Lieferung ohne Inhalt/Deko



bags2GO

BS18103 | DTG-18103 **Small Carry Bag - Ohio**

100% Polyester
25 x 21 x 5,5 cm

Bags2GO

GREY MELANGE

600D Polyester Umhängetasche in Grey Melange | Ein Hauptfach mit Reißverschluss und zusätzlichem Einsteckfach und drei Fächern für Stifte | Überschlagn mit Klettverschluss und Reißverschluss-Fach | Eine Reißverschluss-Tasche vorne | Ein Fach mit Klettverschluss auf der Rückseite | Verstellbarer Tragegurt in Schwarz | Alle Reißverschlüsse in Schwarz, Gummi-Zipp-Puller mit „bags2GO“-Prägung | Volumen ca. 3 Liter | Lieferung ohne Inhalt/Deko



xpres



XP9089 | XP9089 **Sublimation Mini Reporter Bag**

100% Polyester
23 x 17 x 7 cm

Xpres

BLACK/BLACK

600D Polyester | Verstellbarer Schulterriemen | Reißverschluss-Tasche hinten | 200 Grad Transfer-temperatur für 50 Sekunden | Speziell für Sublimationsdruck entwickelt | Sublimationsfläche immer in White | Volumen: ca. 2 Liter | Lieferung ohne Inhalt/Deko



xpres



XP9090 | XP9090 **Sublimation Messenger Bag**

100% Polyester
37,5 x 30 x 10,5 cm

Xpres

BLACK/BLACK

600D Polyester | Verstellbarer Schulterriemen mit Polster | Internes Organizer-Fach | 200 Grad Transfer-temperatur für 50 Sekunden | Speziell für Sublimationsdruck entwickelt | Sublimationsfläche immer in White | Volumen: ca. 11 Liter | Lieferung ohne Inhalt/Deko



HALFAR



HF4005 | 1814005 **Conference Folder Base**

Polyester
25 x 32 x 2 cm

Halfar

BLACK

Schreibmappe mit Organizer-Elementen | Verschließbar mit Gummiband | Flaches Einsteckfach | Gummischlaufe für Kugelschreiber | Inkl. Schreibblock | Geeignet für Sublimationsdruck | Lieferung ohne Inhalt/Deko



Neutral.
Certified Responsibility™



NE90003 | O90003 **Twill Bag**

100% Baumwolle
38 x 42 x 7 cm (Tragehenkel: 66 cm)
210 g/m²

Neutral

| | | |
|-------------|------------|--------------|
| BLACK | BORDEAUX | BOTTLE GREEN |
| CHARCOAL | DUSTY MINT | GREEN |
| LIGHT BLUE | LIGHT PINK | LIME |
| MILITARY | NATURE | NAVY |
| OKAY ORANGE | ORANGE | PINK |
| RED | ROYAL | SAPPHIRE |
| WHITE | YELLOW | |

Gekämmte Fairtrade-zertifizierte Bio-Baumwolle | Lieferung ohne Inhalt/Deko



XT002 **Baumwolltasche, kurze Henkel**

100% Baumwolle
ca. 38 x 42 cm
ca. 140 g/m²

| | | |
|-----------------------------------|---------------------------------|----------------------------------|
| BLACK | BLUE (CA. P. 2935U-HKS 43-44) | DARK GREEN (CA. P. 347U-HKS 57) |
| DEEP BLUE (CA. P. 539U-HKS 38-41) | LIGHT BLUE (CA. P. 306U-HKS 47) | LIGHT GREEN (CA. P. 355U-HKS 64) |
| LIGHT YELLOW (CA. P. 100U) | LIME GREEN (CA. P. 388U) | ORANGE (CA. P. 021U-HKS 10) |
| PINK (CA. P. 219U-HKS 26-27) | RED (CA. P. 032U-HKS 13-14) | VIOLET (CA. P. 2603U-HKS 37) |
| WHITE | YELLOW (CA. P. 115U-HKS 04) | |

Henkellänge ca. 35 cm | Innenverkettung | Kreuznähte an Henkelverbindung | Lieferung ohne Inhalt/Deko

printwear®



XT003 **Baumwolltasche, lange Henkel**

100% Baumwolle
ca. 38 x 42 cm
ca. 140 g/m²

| | | |
|-----------------------------------|---------------------------------|----------------------------------|
| BLACK | BLUE (CA. P. 2935U-HKS 43-44) | DARK GREEN (CA. P. 347U-HKS 57) |
| DEEP BLUE (CA. P. 539U-HKS 38-41) | LIGHT BLUE (CA. P. 306U-HKS 47) | LIGHT GREEN (CA. P. 355U-HKS 64) |
| LIME GREEN (CA. P. 388U) | ORANGE (CA. P. 021U-HKS 10) | PINK (CA. P. 219U-HKS 26-27) |
| RED (CA. P. 032U-HKS 13-14) | VIOLET (CA. P. 2603U-HKS 37) | WHITE |
| YELLOW (CA. P. 115U-HKS 04) | | |

Henkellänge ca. 70 cm | Innenverkettung | Kreuznähte an Henkelverbindung | Lieferung ohne Inhalt/Deko

printwear®



XT005F **Apothekertasche, farbig**

100% Baumwolle
ca. 22 x 26 cm
ca. 140 g/m²

| | | |
|-----------------------------|-------------------------------|---------------------------------|
| BLACK | BLUE (CA. P. 2935U-HKS 43-44) | LIGHT BLUE (CA. P. 306U-HKS 47) |
| RED (CA. P. 032U-HKS 13-14) | WHITE | YELLOW (CA. P. 115U-HKS 04) |

Apothekertasche | Klassische Farbauswahl | Lieferung ohne Inhalt/Deko

printwear®



NT6622 **Promotional Bag Mini**

100% Polypropylen
19,8 x 29,5 x 8,2 cm

NATURAL

Werbe-/Massetasche aus Polypropylen | Inklusive Tragekordeln | Einsteckvortasche Format A5 | Lieferung ohne Inhalt/Deko

printwear®



NT6623 **Promotional Bag Maxi**

100% Polypropylen
26 x 39,7 x 10,1 cm

NATURAL

Werbe-/Massetasche aus Polypropylen | Inklusive Tragekordeln | Einsteckvortasche Format A4 | Lieferung ohne Inhalt/Deko

printwear®



WM411 | W411 **Jute Petite Gift Bag**

100% Jute
20 x 20 x 12 cm

Westford Mill

NATURAL

Baumwoll-Tragegriffe | Henkellänge: 30 cm | Lieferung ohne Inhalt / Deko



WM421 | W421 **Printers Midi Jute Bag**

Vorder- und Rückseite: 100% Jute, Rest: 100% Baumwolle
30 x 30 x 19 cm

Westford Mill

| | | |
|-------------|-------|---------|
| APPLE GREEN | BLACK | FUCHSIA |
| NATURAL | NAVY | |

Beschichtete Jute / Baumwoll-Canvas | Baumwoll-Tragegriffe und -Seitenteile, Front und Rückseite aus beschichteter Jute | Zum Drucken geeignete Seitenteile aus Canvas | Henkellänge: ca. 40 cm | Volumen: ca. 14 Liter | Lieferung ohne Inhalt / Deko

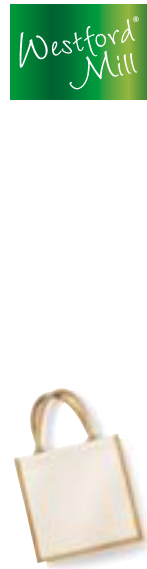

WM425 | W425 **Cotton Pocket Jute Gift Bag**

Tasche: 100% Jute, aufgesetzte Tasche: 100% Baumwolle
26 x 22 x 14 cm

Westford Mill

NATURAL

Laminierte Jute, Vorderfach aus 100% Baumwolle | Druckfreundliches Vorderfach | Baumwolltragegriffe | Henkellänge: 35 cm | Volumen: ca. 6 Liter | Lieferung ohne Inhalt/Deko



KX105 | KXTLH **Warnsac® Shopping Bag long handles**

100% Polyester
ca. 38 x 42 cm
120 g/m²

Korntex

| | | |
|---------------|---------------|-------|
| BLACK | BLUE | GREEN |
| GREY | MAGENTA | RED |
| SIGNAL ORANGE | SIGNAL YELLOW | WHITE |

Korntex® Warnsac® Shopping Bag, Warnweste + Einkaufstasche | Shopping Bag mit zwei Henkeln und zwei 2,5 cm breiten Reflektions-Streifen auf beiden Seiten | Lange Henkel (ca. 72 cm) | Für die Veredelung auch durch Sublimation geeignet | Lieferung ohne Inhalt/Deko



KX108 | GS100 **Gymsac**

100% Polyester
35 x 40 cm
200 g/m²

Korntex

SIGNAL YELLOW

Korntex® Gymsac | 210D Oxford Polyester | Hi-Viz City Daypack mit umlaufenden Reflektions-Streifen | Seitliche Kordeln mit zwei Ösen | Lieferung ohne Inhalt/Deko



RY7155 | BO7155 **Kagu Bag**

100% Polyester
35 x 45 cm
70 g/m²

Roly

| | | |
|----------|----------------|---------------|
| BLACK 02 | FERN GREEN 226 | ORANGE 31 |
| RED 60 | ROSETTE 78 | ROYAL BLUE 05 |
| WHITE 01 | YELLOW 03 | |

100% Polyester, 210T, 70 g/m² | Abmessungen: 35 x 45 cm | Verstellbarer 8 mm dicker Kordelzug auf der Rückseite | Herausreißbares Label | Für Sublimationsdruck geeignet | Wasserabweisend | Lieferung ohne Inhalt/Deko





Neutral.
Certified Responsibility™

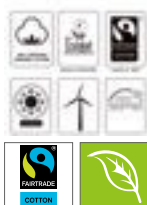

NE95025 | O95025

Cotton Bag with Drawstrings (5 Pieces)

100% Baumwolle
16 x 25 cm, 21 x 29 cm
100 g/m²

Neutral

NATURE

Bio-Baumwolle | Fairtrade-zertifizierte Baumwolle | Glattes Gewebe | Ideal zum Lagern von Trockenware | 5er-Pack | Lieferung ohne Inhalt/Deko



XT007

Zuziehbeutel klein, 10 x 14 cm

100% Baumwolle
ca. 10 x 14 cm
ca. 140 g/m²

NATURAL

Sehr kleiner Zuziehbeutel | Robuste Zuziehkordel | Nähte innen verkettelt | Lieferung ohne Inhalt/Deko



XT008

Zuziehbeutel, mittel, 17 x 20 cm

100% Baumwolle
ca. 17 x 20 cm
ca. 140 g/m²

NATURAL

Robuste Kordel | Nähte innen verkettelt | Lieferung ohne Inhalt/Deko



Westford Mill



WM118 | W118

Organic Cotton Draw Cord Bag

100% Baumwolle
XS (10 x 15 cm), S (14 x 22 cm), M (25 x 32 cm), L (30 x 47 cm)
115 g/m²

Westford Mill

BLACK

NATURAL

Verschluss mit Zugkordel aus gleichem Material | Kapazität: XS = ca. 0,25 Liter / S = ca. 1 Liter / M = ca. 3 Liter / L = ca. 8 Liter | Lieferung ohne Inhalt/Deko



BagBase



BG40 | BG40

Ripper Wallet

100% Polyester
Offen: 24 x 13 cm / Geschlossen: 9 x 13 cm

BagBase

BLACK

BRIGHT ROYAL

CLASSIC RED

FRENCH NAVY

GRAPHITE GREY

OLIVE GREEN

ORANGE

600D Polyester | Dehnbares Münzfach | Klarsichtfenster | Rip-Strip™-Verschluss | Lieferung ohne Inhalt / Deko



printwear®

NT5235

Dokumententasche Nassau

100% Polyester
40 x 30,5 cm

BLACK

BLUE

GREY

LIME GREEN

ORANGE

RED

600D Polyester | Reißverschluss-Vortasche | Tragegriff | Lieferung ohne Inhalt/Deko



MBW60767 | 60767
Schmoozies® Teamgeist

Material: 100% Polyester, Unterseite:
Mikrofaser
ca. 7 cm



MBW60443 | 60443
Schmoozies® Weihnachtsmann

Material: 100% Polyester, Unterseite:
Mikrofaser
ca. 7 cm



MBW60764 | 60764
Schmoozies® 2Face CoolHearts

Material: 100% Polyester, Unterseite:
Mikrofaser
ca. 7 cm



MBW160763 | M160763
Schmoozies® 2Face HappySad

Material: 100% Polyester, Unterseite:
Mikrofaser
ca. 7 cm



MBW60760 | 60760
Schmoozies® Roboter

Material: 100% Polyester, Unterseite:
Mikrofaser
ca. 7 cm



MBW160792 | 60792
Schmoozies® Tools Schraubenschlüssel

Material: 100% Polyester, Unterseite:
Mikrofaser
ca.16 cm



MBW160793 | 60793
Schmoozies® Tools Pinsel

Material: 100% Polyester, Unterseite:
Mikrofaser
ca.16 cm



MBW160794 | 60794
Schmoozies® Tools Hammer

Material: 100% Polyester, Unterseite:
Mikrofaser
ca.16 cm



MBW160795 | 60795
Schmoozies® Tools Schraubendreher

Material: 100% Polyester, Unterseite:
Mikrofaser
ca.16 cm



MBW160796 | 60796
Schmoozies® Tools Säge

Material: 100% Polyester, Unterseite:
Mikrofaser
ca.16 cm



MBW160797 | 60797
Schmoozies® Tools Spritze

Material: 100% Polyester, Unterseite:
Mikrofaser
ca.16 cm



MBW160798 | 60798
Schmoozies® Tools Thermometer

Material: 100% Polyester, Unterseite:
Mikrofaser
ca.16 cm



MBW24229 | 24229
SQUEEZIES® Tischler Bert®

100% Polyurethan
ca. 10 cm



MBW24244 | 24244
**SQUEEZIES® Schrauber Bert®,
Blau**

100% Polyurethan
ca. 10 cm



MBW24249 | 24249
SQUEEZIES® Maler Bert®

100% Polyurethan
ca. 10 cm



MBW24261 | 24261
SQUEEZIES® Bauarbeiter Bert®

100% Polyurethan
ca. 10 cm



MBW24290 | 24290
SQUEEZIES® Müllmann Bert®

100% Polyurethan
ca. 10 cm



MBW24272 | 24272
SQUEEZIES® Gärtner Bert®

100% Polyurethan
ca. 10 cm



MBW24252 | 24252
SQUEEZIES® Gourmet Bert®

100% Polyurethan
ca. 10 cm



MBW24298 | 24298
SQUEEZIES® Richter Bert®

100% Polyurethan
ca. 10 cm



MBW24297 | 24297
SQUEEZIES® Berater Bert®

100% Polyurethan
ca. 10 cm



MBW24277 | 24277
SQUEEZIES® Busy Berta®

100% Polyurethan
ca. 10 cm



MBW24268 | 24268
SQUEEZIES® Schwester Berta®

100% Polyurethan
ca. 10 cm



MBW24247 | 24247
SQUEEZIES® Dr. Bert®

100% Polyurethan
ca. 10 cm



MBW24262 | 24262
SQUEEZIES® Gold Bert®

100% Polyurethan
ca. 10 cm



MBW24267 | 24267
SQUEEZIES® Santa Bert®

100% Polyurethan
ca. 10 cm



MBW31119 | 31119
Quietsche-Ente Gärtner

ca. 80 mm



MBW31157 | 31157
Quietsche-Ente Schrauber

ca. 80 mm



MBW31181 | 31181
Quietsche-Ente Krankenschwester

ca. 80 mm



MBW31221 | 31221
Quietsche-Ente Zahnarzt

ca. 80 mm



MBW31194 | 31194
Quietsche-Ente Glücksbringer

ca. 80 mm



MBW31015 | 31015
Quietsche-Ente Weihnachten

ca. 80 mm



EXNER
Made mit System

EX122 | 12220/1221510 **Kinderlatzschürze**

65% Polyester / 35% Baumwolle (White):
100% Baumwolle)

60 x 40 cm (Länge x Breite)

220 g/m² (weiß: 230 g/m²)

Exner

| | | |
|--------|----------|-------------|
| BLACK | HOT PINK | LEMON GREEN |
| PURPLE | RED | TURQUOISE |
| WHITE | | |

Stoffbänder | Verstellbares Halsband | Fünf Druckknöpfe | Tasche rechts (Breite: 12 cm / Höhe: 14 cm) | Breite: 40 cm / Länge: 60 cm



SOL'S
the fair spirit

L990K | 00599 **Kids` Apron Gala**

65% Polyester / 35% Baumwolle
64 x 47 cm

240 g/m²

SOL'S

| | | |
|-------------|-------|-------------|
| APPLE GREEN | BLACK | ORCHID PINK |
| WHITE | | |

Fronttasche mit zwei Fächern | Verstellbare Metallschnalle



PREMIER

PW145 | PR145 **Childrens Waterproof Apron**

100% Polyester, Beschichtung: 100% Polyurethan

Infant (3-6 Jahre), Junior (7-10 Jahre)

110 g/m²

Premier Workwear

| | | |
|------------------------|-------------------------|-------------------------|
| BLACK | DARK GREY (CA. P. 425C) | NAVY (CA. PANTONE 533C) |
| RED (CA. PANTONE 201C) | ROYAL (CA. P. 7687C) | WHITE |

Wasserfestes Material | Sicherheitsentriegelungsmechanismus | Bändchen in 50 cm Länge aus demselben Material



LINK
KITCHEN WEAR

X978 | BBQ6050 **Barbecue Apron for Children**

65% Polyester / 35% Baumwolle

50 x 60 cm (Breite x Länge)

240 g/m²

Link Kitchen Wear

| | | |
|--------|----------|--------|
| BLACK | BORDEAUX | BOTTLE |
| BROWN | NAVY | ORANGE |
| RED | ROYAL | WHITE |
| YELLOW | | |

In Körper gewebt | Pflegeleichtes Mischgewebe | Verstärkte Nähte | Vorgeschrumpft | Farbecht | Waschbar bis 60 °C



printwear®

NT5220 **Schürze**

65% Polyester / 35% Baumwolle
85 x 75 cm (Breite x Länge)

240 g/m²

| | | |
|------------|------------|--------------|
| BLACK | BORDEAUX | BOTTLE GREEN |
| BROWN | DARK GREY | GREY |
| KHAKI | LIME GREEN | NAVY |
| ORANGE | PURPLE | RED |
| ROYAL BLUE | WHITE | YELLOW |

Schürze ist vorgewaschen | Reaktiv gefärbt | Verstellbares Nackenband | Fronttasche ca. 18 x 32 cm (Höhe x Breite)



LINK
KITCHEN WEAR

X965 | BBQ8073 **Barbecue Apron**

65% Polyester / 35% Baumwolle (Natural):
100% Baumwolle)

73 x 80 cm (Breite x Länge)

240 g/m²

Link Kitchen Wear

| | | |
|------------|--------------------------|--------|
| BLACK | BORDEAUX | BOTTLE |
| BROWN | DARK GREY (CA. P. 431) | KHAKI |
| MOUSE GREY | NATURAL (CA. P. 7499) | NAVY |
| ORANGE | PURPLE | RED |
| ROYAL | TERRACOTTA (CA. P. 4840) | WHITE |
| YELLOW | | |

Verstärkte Nähte | Pflegeleichtes Mischgewebe | In Körper gewebt | Vorgeschrumpft | Farbecht | Waschbar bis 60 °C



KX058 | KXCAP58 **Hi-Viz-, Fluo-Cap**
 100% Polyester
One Size
 120 g/m²
 Korntex

SIGNAL ORANGE **SIGNAL YELLOW**

Korntex® Basic Hi-Viz 5-Panel-Cap | Saumnähte mit silberreflektierender Polyestereinfassung | Verstellbar durch Klettband am Hinterkopf | Vorgeformter Schirm mit reflektierendem Rand | Luftlöcher | Bedruckbare Fläche auf der Stirn



KX058K | KXCAP58 **High Visibility Cap for Kids**
 100% Polyester
One Size
 120 g/m²
 Korntex

SIGNAL ORANGE **SIGNAL YELLOW**

Korntex® Basic Hi-Viz 5-Panel-Cap | Kinder-Einheitsgröße, Saumnähte mit silberreflektierender Polyestereinfassung | Verstellbar durch Klettband am Hinterkopf | Vorgeformter Schirm mit reflektierendem Rand | Luftlöcher | Bedruckbare Fläche auf der Stirn



printwear®

X218 **Kids' Safety Vest EN 1150**
 100% Polyester
XS (120-140 cm), S (152-160 cm)
 120 g/m²

SIGNAL ORANGE **SIGNAL YELLOW**

Warnweste mit Reflektorstreifen für Kinder | EN 1150 | Einzeln verpackt im Polybeutel | Klettverschluss | Der Hersteller gewährleistet die Reflektionseigenschaft gemäß EN-Norm für 25 Waschgänge!



KX100 | KXFW **Functional Vest**
 100% Polyester
S/M, M, L, XL, XXL, 3XL, 4XL, 5XL, 6XL, 7XL
 120 g/m²
 Korntex

S, M, L, XL, XXL, 3XL, 4XL, 5XL, 6XL, 7XL

| | | | |
|-------|---------|-------|------------|
| BLACK | BLUE | GREEN | LIME GREEN |
| RED | VIOLETT | | |

S, M, L, XL, XXL, 3XL, 4XL, 5XL

| | | | |
|------------|----------|-------|-----------------|
| GREY | MAGENTA | NAVY | PARAMEDIC GREEN |
| ROYAL BLUE | SKY BLUE | WHITE | |

L, XL, XXL

| | |
|--------|------|
| MAROON | ROSA |
|--------|------|

Korntex® Funktions-Weste, Saumnähte mit schwarzer Polyestereinfassung - Korntex Style | Zwei 5 cm breite Reflektions-Streifen um den Körper | Größenverstellbar durch zwei Klettverschlüsse | Mit EAN Barcode ausgestattet | Einzeln in Polybeutel verpackt | Farbabweichungen sind möglich. Eine einheitliche Lieferung kann nicht gewährleistet werden. Die Unterschiede in der Ausführung stellen keinen Mangel dar.



KX101 | PB **Storage Bag**
 100% Polyester
20 x 17 cm
 120 g/m²
 Korntex

| | | | |
|---------|------|---------------|---------------|
| BLACK | BLUE | GREEN | GREY |
| MAGENTA | RED | SIGNAL ORANGE | SIGNAL YELLOW |
| WHITE | | | |

Korntex® Aufbewahrungsbeutel | Saumnähte mit schwarzer Polyestereinfassung - Korntex Style | Verschließbar durch Klettverschluss | inkl. praktischer Trageschleife | Lieferung ohne Inhalt/Deko



AT760 | MAGL **Magic Gloves**

100% Polyacryl
One Size

Atlantis

| | | |
|-------|--------------|------|
| BLACK | GREY MELANGE | NAVY |
|-------|--------------|------|

Handschuhe | Gewicht ca. 50 g



Beechfield
ORIGINAL HEADWEAR

CB490 | B490 **TouchScreen Smart Gloves**

95% Polyacryl / 4% Polyester / 1% Elasthan
S/M, L/XL

Beechfield

| | | |
|-------|--------------|--------------|
| BLACK | HEATHER GREY | HEATHER NAVY |
|-------|--------------|--------------|

Für Benutzung von Smartphones etc. geeignet | Finger und Daumen punktuell leitfähig | Lieferung ohne Inhalt / Deko



printwear®

C739 **Fleece Ski Col**

100% Polyester
One Size
280 g/m²

| | | | |
|----------|--------------|----------|------------|
| BLACK | BOTTLE GREEN | CREME | GREY |
| ICE BLUE | LIME GREEN | NEW NAVY | ORANGE |
| PINK | PURPLE | RED | ROYAL BLUE |
| WHITE | YELLOW | | |

Nackenschutz | Auch als Mütze tragbar | Gummizug mit Feststeller | Maße: ca. 25 cm hoch x 27 cm breit



printwear®

NT1531 **Decken-Kissen-Set „smart“**

100% Polyester
100 x 70 cm
180 g/m²

| | | |
|------|-----------|-----|
| GREY | NAVY BLUE | RED |
|------|-----------|-----|

Einseitig Antipilling beschichtet | Handschlaufe | Praktisch transportabel in einer Fleece-Hülle | Fleece-Hülle mit integrierter Geheimtasche in der Innenseite | Maße Decke 100 x 70 cm, Maße Hülle 25,5 x 19 cm



printwear®

NT1560 **Basic Picknickdecke**

100% Polyester
150 x 120 cm
250 g/m²

| | | | |
|----------|--------|-----------|------------|
| BABYBLUE | BLACK | DARK GREY | LIME GREEN |
| NAVY | ORANGE | PINK | PURPLE |
| RED | WHITE | | |

Antipilling-Fleece-Decke | White: Für Sublimation geeignet



printwear®

NT9651 **Inflatable Neck Cushion Trip**

41 x 25 x 0,2 cm

| | | | |
|------|------------|--------|-----------|
| BLUE | LIGHT GREY | ORANGE | PALE BLUE |
| RED | | | |

Aufblasbare Nackenstütze ‚Trip‘ | Inklusive Hülle aus PVC | Lieferung in gefaltetem Zustand

Ein Wort zur Bedruckung

Wir weisen darauf hin, dass ggf. eine in den Wasch- und Pflegeanleitungen der Artikel angegebene höhere Waschtemperatur als 40° C durch eine Bedruckung außer Kraft gesetzt wird. Wir empfehlen grundsätzlich bedruckte Textilien bei maximal 40° C zu waschen, um die Druckqualität nicht zu beeinträchtigen.

Farbbezeichnungen, Größenangaben und Waschverhalten

Farbbezeichnungen und Größenangaben wie sie in diesem Katalog erscheinen, unterliegen keinerlei Normen. Dies bedeutet konkret zum Beispiel, dass ein T-Shirt in Größe XL von Hersteller A völlig andere Abmessungen haben kann als ein T-Shirt in Größe XL von Hersteller B. Selbst innerhalb einer Marke können unterschiedliche Artikel (z. B. Poloshirt und T-Shirt) bei gleicher Größenangabe völlig unterschiedliche Abmessungen haben. Insbesondere bei sog. Slim-Fit/Body-Fit-Shirts müssen die Größenläufe nicht mit den Unisex-Artikeln der gleichen Marke übereinstimmen. Ähnliches gilt für Damen- und Herrenshirts des gleichen Herstellers. Es ist selbstverständlich, dass Damenshirts anders geschnitten sind als die entsprechenden Herrenshirts, obwohl die Größenangabe völlig identisch ist. Die Farbbezeichnungen sind häufig schon vom Namen her nicht wirklich aussagekräftig. Aber selbst bei Farbbezeichnungen von denen die meisten Verbraucher eine Vorstellung haben kommt es oft zu Abweichungen. Royalblau oder Apfelgrün stellen sich verschiedene Menschen unterschiedlich vor. Es gibt keine verbindliche Farbnorm. So kommt es vor, dass dieselbe Farbbezeichnung bei unterschiedlichen Marken oder auch unterschiedlichen Artikeln einer Marke völlig anders aussehen können. Leider lässt sich dieses Problem auch nicht durch die im Katalog abgedruckten Farbbalken lösen. Jeder abgedruckte Farbbalken im Katalog erscheint unter verschiedenen Lichtquellen anders und eine Textilfarbgebung zu 100 % im Papierdruck darzustellen ist nahezu unmöglich. Bevor Sie eine größere Menge Textilien bestellen oder gar bedrucken / besticken, sollten Sie sich gegebenenfalls ein Muster zur Ansicht bestellen. Reklamationen aufgrund von subjektiven Größen- oder Farbvorstellungen können nicht anerkannt werden. Eindringlich weisen wir darauf hin, dass jeder Textilartikel aus Baumwolle bzw. Baumwoll-Mischgewebe vor dem ersten Tragen gewaschen werden muss. Aufgrund der (zwar völlig unbedenklichen und ungefährlichen) chemischen Rückstände bei Textilien kann es bei sofortigem ungewaschenen Tragen insbesondere unter UV-Einwirkung zu chemischen Reaktionen zwischen Körperschweiß und den Rückständen kommen. Diese dadurch entstehenden Farbbeeinträchtigungen bleiben auch nach späteren Wäschen bestehen. Daraus resultierende Beanstandungen bzw. Reklamationen sind daher ausgeschlossen.

Hinweise zur Batterieentsorgung

Im Zusammenhang mit dem Vertrieb von Batterien oder mit der Lieferung von Geräten, die Batterien enthalten, sind wir verpflichtet, Sie auf folgendes hinzuweisen: Sie sind zur Rückgabe gebrauchter Batterien als Endnutzer gesetzlich verpflichtet. Sie können Altbatterien, die wir als Neubatterien im Sortiment führen oder geführt haben, unentgeltlich an unserem Versandlager (Versandadresse) zurückgeben oder frei Haus an uns zurücksenden. Alternativ weisen wir darauf hin, dass Sie die eingerichteten öffentlichen Sammelstellen in Ihrer Wohngegend nutzen können. Die auf den Batterien abgebildeten Symbole haben folgende Bedeutung: Das Symbol der durchgekreuzten Mülltonne bedeutet, dass die Batterie nicht in den Hausmüll gegeben werden darf.

Pb = Batterie enthält mehr als 0,004 Masseprozent Blei

Cd = Batterie enthält mehr als 0,002 Masseprozent Cadmium

Hg = Batterie enthält mehr als 0,0005 Masseprozent Quecksilber.

Bitte beachten Sie die folgenden Hinweise

Unterwäsche und Socken sind vom Umtausch ausgeschlossen.

Kein Umtausch-/Rückgaberecht ausgepackter Hemden/Blusen.

Schirmversand ab Länge 60 cm in separaten Kartons.

Alle Lieferungen ohne Inhalte und Deko.

